

統計は己権

令和元年版

箱根町

町章

(昭和 33 年 2 月 11 日制定)



中央の三角は「ハ」を表すとともに箱根連峰を示し、まるい「コ」をもって平和な町を表現する。



町の木 / ヤマザクラ
(昭和 43 年 10 月 16 日制定)



町の花 / ハコネバラ
(昭和 51 年 8 月 2 日制定)



町の鳥 / きつつき
(昭和 61 年 9 月 30 日制定)



町の魚 / 芦ノ湖のワカサギ
(平成 21 年 3 月 1 日制定)

箱根町民憲章（平成8年7月23日制定）

箱根は、富士を映す名鏡芦ノ湖や美しい山なみなど、豊かな自然と古い歴史の中で培われた文化遺産と力強い産業を持つ国際観光地です。

わたくしたちは、この恵みに感謝し、互いに助け合い、人々の幸せと、世界の平和に尽くすことのできる町づくりを目指して、ここに町民憲章を定めます。

- 1 ふれあいを大切にし、笑顔で「ありがとう」と言える人になりましょう。
- 2 健康で働くことをよろこび、思いやりの心を育て、明るい家庭を築きましょう。
- 3 責任あるみんなの発言と行動によって、活力のある住みよい町をつくりましょう。
- 4 豊かな自然と文化を守り、育て、次の世代に伝えましょう。
- 5 国際感覚を養い、世界の平和に貢献しましょう。

箱根町観光美化憲章（昭和45年3月18日制定）

- 美しい箱根を、よごさないようにしましょう。
- 美しい箱根を、こわさないようにしましょう。
- 美しい箱根を、育てるようにつとめましょう。

箱根町健康都市宣言（平成18年9月30日制定）

私たちは、恵まれた自然の中にあって、健康の大切さを実感し、生涯を通じて健康づくりに努め、心豊かな生活を営むことをここに宣言します。

- 1 自分の体力にあった運動を続けましょう
- 1 バランスのとれた食生活に努めましょう
- 1 確かな予防と健康診断に心がけましょう
- 1 恵まれた温泉資源を活かしましょう
- 1 美しく豊かな自然とふれあいましょう

健康づくりは、町に住まう、町で働く、町を訪れる皆さん一人ひとりが主人公です。
個人、家族、職場、地域が連携して「健康づくりの大きな輪」を広げましょう。

はしがき

ここに、令和元年版統計はこねを刊行いたします。

本書は、皆様に広く箱根町の姿を理解していただけるよう、人口・観光・産業・福祉・教育など各分野にわたる基本的な統計資料を総合的に収録したものです。

本書が、町民の皆様をはじめ、行政・企業等各方面に広くご活用いただけたら幸いです。

編集にあたりましては、使いやすさを心がけましたが、さらに、皆様方からのご指導をいただき、より良い統計書にしていきたいと存じます。

最後に、本書作成にあたり貴重な資料の提供にご協力いただいた皆様に厚くお礼申し上げます。

令和 2 年 3 月

箱根町長 山 口 昇 士



凡 例

1. 本書は、箱根についての町勢全般にわたる統計資料を収録したものです。
2. 本書は、原則として、平成 30 年度の実態を掲載してありますが、特殊なものは最近の資料を収録しました。
3. 資料の出所は、各表の右下部に明記してあります。
4. 統計表は、特にことわりのない限り、何年とあるのは暦年間（1 月から 12 月まで）、何年度とあるのは会計年度間（4 月から翌年 3 月まで）の実態を示し、何年何月何日とあるのはその期日現在の事実を示します。
5. 統計表の一般的説明は頭注とし、表中説明を要する個々の事実は原則として脚注にしてあります。
6. 数字の単位未満は、原則として四捨五入したため、総数とその内訳数の合計とは一致しない場合があります。
7. 統計表中の符号の用法は次のとおりです。

「0」・・・・・・・・・・単位未満

「-」・・・・・・・・・・皆無または該当数字なし

「...」・・・・・・・・・・不詳または資料なし

「△」・・・・・・・・・・減少

「X」・・・・・・・・・・該当数字はあるが、公表をさしひかえたもの

目 次

1. 土地・気象

1. 地 勢	1
2. 位 置	2
3. 沿 革	3
4. 地目別土地面積	3
5. 都市計画区域等の変遷	4
6. 用途地域面積	4
7. 国立公園の面積	4
8. 気象概況	5
(1) 湯 本	5
(2) 宮ノ下	6
(3) 仙石原	7
(4) 箱 根	8

2. 人 口

1. 人口と世帯数の推移	9
2. 地域別人口と世帯数	10
3. 人口動態	11
4. 15歳以上年齢階級別人口（配偶関係別）	12
5. 年齢別人口	13
6. 年齢3区分別人口	15
7. 平均年齢	15
8. 産業別男女別就業者数	16
9. 産業別年齢別就業者数	17
10. 従業地、通学地による人口	18

(1) 常住人口、昼間人口	18
(2) 流入流出人口（15歳以上）	19
11. 国籍別外国人登録者数	20
12. 住民基本台帳人口	20
13. 戸籍届出件数	21
14. 戸籍謄・抄本等、住民票謄・抄本等発行件数	22
(1) 戸籍謄・抄本等発行件数	22
(2) 住民票謄・抄本等発行件数	23

3. 事 業 所

1. 事業所の推移	24
2. 従業者規模別事業所数・従業者数	25
3. 開設時期別事業所数（民営）	26

4. 農 林 業

1. 専兼業別農家数・農家人口	27
2. 経営耕地面積規模別農家数	27
3. 経営耕地面積	27
4. 農地転用状況	28
5. 森林所有区分別面積	28

5. 商工業・消費

1. 工場数、従業者数及び製造品出荷額等	29
2. 商業の推移	29
3. 卸売・小売業の概要	30

6. 観 光

1. 宿泊施設数	31
----------	----

2. 観光客数と消費額	32	(1) 建物用途別	48
3. 宿泊施設月別利用状況	33	(2) 用途地域別	49
(1) 旅館・ホテル	33	7. 町営住宅	50
(2) 寮・保養所	33	8. 電気・ガス・水道	
4. 町立観光（教育を含む）施設	34	1. 電力発生量	51
(1) 箱根関所・箱根関所資料館	35	2. 用途別ガス消費量	51
(2) 箱根湿生花園	36	3. 町営水道	52
(3) 箱根芦之湯フラワーセンター	37	(1) 給水状況	52
(4) 森のふれあい館	38	(2) 施設状況	52
(5) 箱根ジオミュージアム	39	4. 県営水道	52
(6) 畑宿寄木会館月別観覧者数	40	(1) 給水状況	52
(7) 箱根観光物産館月別観覧者数	40	(2) 施設状況	52
5. 温泉の状況	41	5. 公共下水道の計画及び整備状況	53
6. 温泉利用状況	42	9. 交通・運輸・通信	
7. 町営温泉供給事業	43	1. 小田急電鉄小田原駅月別乗降客数	54
(1) 源泉	43	2. 箱根登山鉄道各駅乗降客数	55
(2) 供給状況	43	3. バス路線別運行状況	56
7. 土木・建築		(1) 箱根登山バス	56
1. 町内の国・県道の状況	44	(2) 伊豆箱根バス	58
(1) 国道	44	4. ケーブルカー乗降客数（早雲山ケーブルカー）	59
(2) 県道	44	5. ロープウェイ乗降客数	59
2. 町道の状況	45	(1) 箱根ロープウェイ	59
3. 町道の橋りょうの状況	45	(2) 駒ヶ岳ロープウェー	59
4. 町道占用許可の状況	46	6. 船舶乗降客数	60
5. 住居の状況	47	(1) 箱根観光船	60
6. 建築確認申請件数	48	(2) 伊豆箱根船舶	60

7. 箱根新道交通量	61	5. 国民年金	73
8. 自動車保有台数	62	(1) 被保険者数	73
9. 軽自動車・原動機付自転車等保有台数	62	(2) 被保険者数の異動状況	73
10. 社会 保障		(3) 受給者数	73
1. 福 祉	63	6. 児童手当	74
(1) 生活保護の状況	63	(1) 受給者数・児童数	74
(2) 身体障がい者数	63	(2) 児童扶養手当・特別児童扶養手当受給者数	74
(3) 知的障がい者数	64	7. 敬老祝品支給状況	75
(4) 高齢者の状況	64	11. 保健・衛生	
(5) 老人福祉センターやまなみ荘月別利用状況	65	1. 母子関係健診状況	76
(6) 町立認定こども園・保育園	66	(1) 妊婦健康診査（HB S抗原検査を含む）	76
2. 国民健康保険	67	(2) 4 か月児健康診査	76
(1) 加入状況	67	(3) 8～9 か月児健康診査	76
(2) 保険料収納状況	67	(4) 1 歳 6 か月児健康診査	77
(3) 療養諸費	67	(5) 3 歳 6 か月児健康診査	77
(4) 療養の給付	68	(6) 乳幼児歯科健康診査	77
(5) 診療費等の内訳	68	2. 成人関係健診状況	78
(6) 療養費等	69	(1) 一般健康診査	78
(7) 保険給付	69	(2) 胃がん検診	78
(8) 保健事業	70	(3) 大腸がん検診	78
3. 長寿健康診査	70	(4) 肺がん検診	78
4. 介護保険	70	(5) 子宮がん検診	79
(1) 第 1 号被保険者加入状況	70	(6) 乳がん検診	79
(2) 第 1 号被保険者保険料収納状況	70	(7) 前立腺がん検診	79
(3) 保険給付	71	(8) 胃がんリスク検診	79
(4) 要介護認定者数及び介護（介護予防）サービス受給者数	72	(9) 成人歯科健康診査	79

3. 健康教育・地域支援事業の状況	80
4. 健康相談状況	81
5. 家庭訪問状況	81
6. 予防接種状況	81
7. 献 血	82
8. 医療施設	82
9. 休日救急患者当番医月別取扱状況	82
10. 年齢別死亡者数	83
11. 主要死因別死亡者数	83
12. 祭壇使用状況	84
13. 畜犬登録	84
14. 清掃美化	85
(1) 月別ごみ搬入状況	85
(2) ごみ処理処分量	86
(3) し尿処理状況	86
(4) 月別し尿処理状況	87

12. 治安・災害

1. 地域別交通事故発生状況	88
2. 月別交通事故発生状況	89
3. 町民交通傷害保険	90
(1) 加入状況	90
(2) 保険金支払状況	90
4. 刑法犯発生状況	90
5. 窃盗手口別発生状況	91
6. 救急車の活動状況	92
(1) 地域別出場件数	92

(2) 事故種別出場件数	93
(3) 地域別搬送人員	94
(4) 事故種別搬送人員	94
7. 消防勢力状況	95
8. 消防水利施設状況	96
9. 消防団員数	97
10. 火災発生状況	97
11. 火災の原因別件数・損害額	97

13. 教育・文化

1. 学級数・児童生徒数・転出入児童生徒数	98
(1) 小学校	98
(2) 中学校	99
(3) 幼稚園	100
2. 教職員数	101
(1) 小学校	101
(2) 中学校	102
(3) 幼稚園	103
3. 教育費	104
(1) 小学校	104
(2) 中学校	104
(3) 幼稚園	104
4. 構造別施設別面積	105
(1) 小学校	105
(2) 中学校	105
(3) 幼稚園	106

5. 種類別教室数	106
(1) 小学校	106
(2) 中学校	107
(3) 幼稚園	107
6. 児童・生徒の発育状況	108
(1) 小学校	108
(2) 中学校	108
(3) 幼稚園	109
7. 卒業後の進路の状況	110
(1) 進路別卒業生数	110
(2) 産業別就職者数	111
8. 公民館利用状況	112
9. さくら館温水プール開設日数・利用状況	113
10. 総合体育館利用状況	113
11. 夜間照明利用状況	114
12. 郷土資料館入館状況	114
13. 文化財指定・登録状況	115
(1) 指定文化財	115
(2) 登録文化財	115
(3) 登録記念物	115

14. 財 政

1. 会計別決算額	116
2. 企業会計決算額	116
3. 一般会計歳入決算状況	117
4. 一般会計歳出性質別決算状況	118
5. 公有財産（土地及び建物）の状況	119

6. 町税徴収状況	120
7. 固定資産税評価状況	121
(1) 土地	121
(2) 家屋	121
(3) 償却資産	123

15. 選挙・議会・職員

1. 選挙人名簿登録者数	124
2. 各選挙投票状況	125
(1) 衆議院議員	125
(2) 参議院議員	126
(3) 県知事・県議会議員	127
(4) 町議会議員	128
(5) 町長	129
3. 本会議の招集回数・開議日数及び付議件数	130
4. 委員会・協議会等の開催日数	130
5. 一般質問項目別件数	130
6. 議員年齢構成	131
7. 在職年数別議員数	131
8. 構成別職員数	132

付 録

1. 箱根町関係 50 選・100 選	134
2. 文化財指定・登録状況	135
(1) 国指定文化財	135
(2) 国登録文化財	136
(3) 国登録記念物	137
(4) 日本遺産	137

2. 文化財指定・登録状況	
(5) 県指定文化財	138
(6) 町指定文化財	139
(7) 町登録特定歴史的建造物	140
3. 行政組織	141
4. 議会組織	142
5. 観光公園	142
6. 都市計画駐車場	143
7. 都市公園等	143
8. 老人福祉施設	144
9. 子どもの遊び場	144
10. 主な社会教育施設	145
11. 夜間照明施設	145
12. 第3次産業就業者数の割合全国ベスト10	146
13. 入湯客全国ベスト10	146
14. 町（関連）施設及び資料提供先一覧	147

箱根町の1日



出生 0.2人 (30年度)



死亡 0.7人 (30年度)



婚姻 0.5組 (30年度)



離婚 0.2組 (30年度)



転入 3.8人 (30年度)



転出 4.1人 (30年度)



観光客数 58,247人 (30年)



ゴミ搬入量 42.1t (30年度)



町営水道使用量 (1人当たり)

1.2 m³ (30年度)



火災 0.02件 (30年)



交通事故 0.3件 (30年)



救急車出動 5.6件 (30年)

観光客数及び消費額の推移

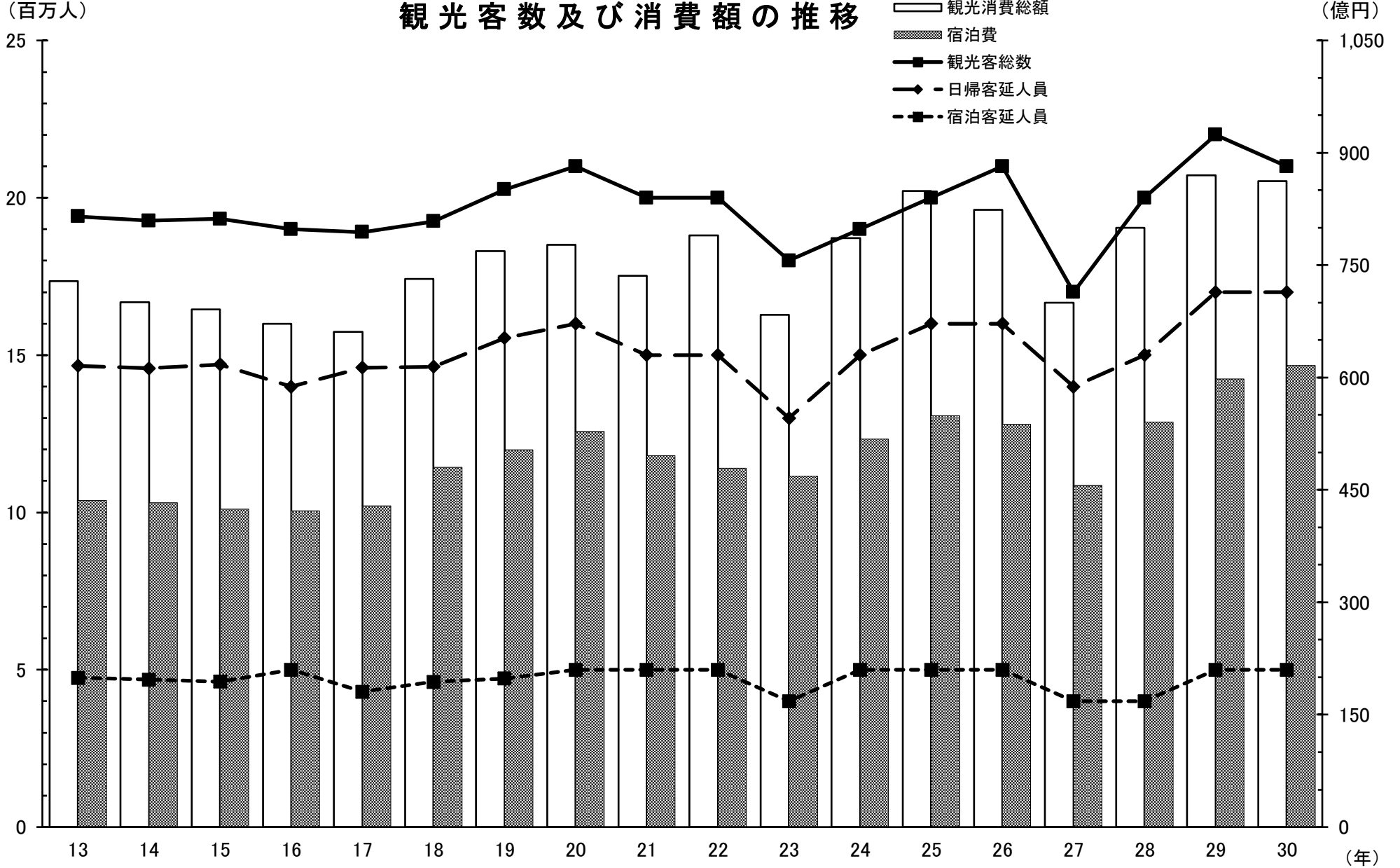

2. 位置

箱根町は神奈川県南西部に位置し、東京から約80キロメートルの距離にあり、北は南足柄市、東は小田原市、南は湯河原町とそれぞれ接し、西側は静岡県3市2町と境しているが、町面積の大部分は、高原と山岳地帯から成り、隣接の市町村とは地形的に隔てられている。

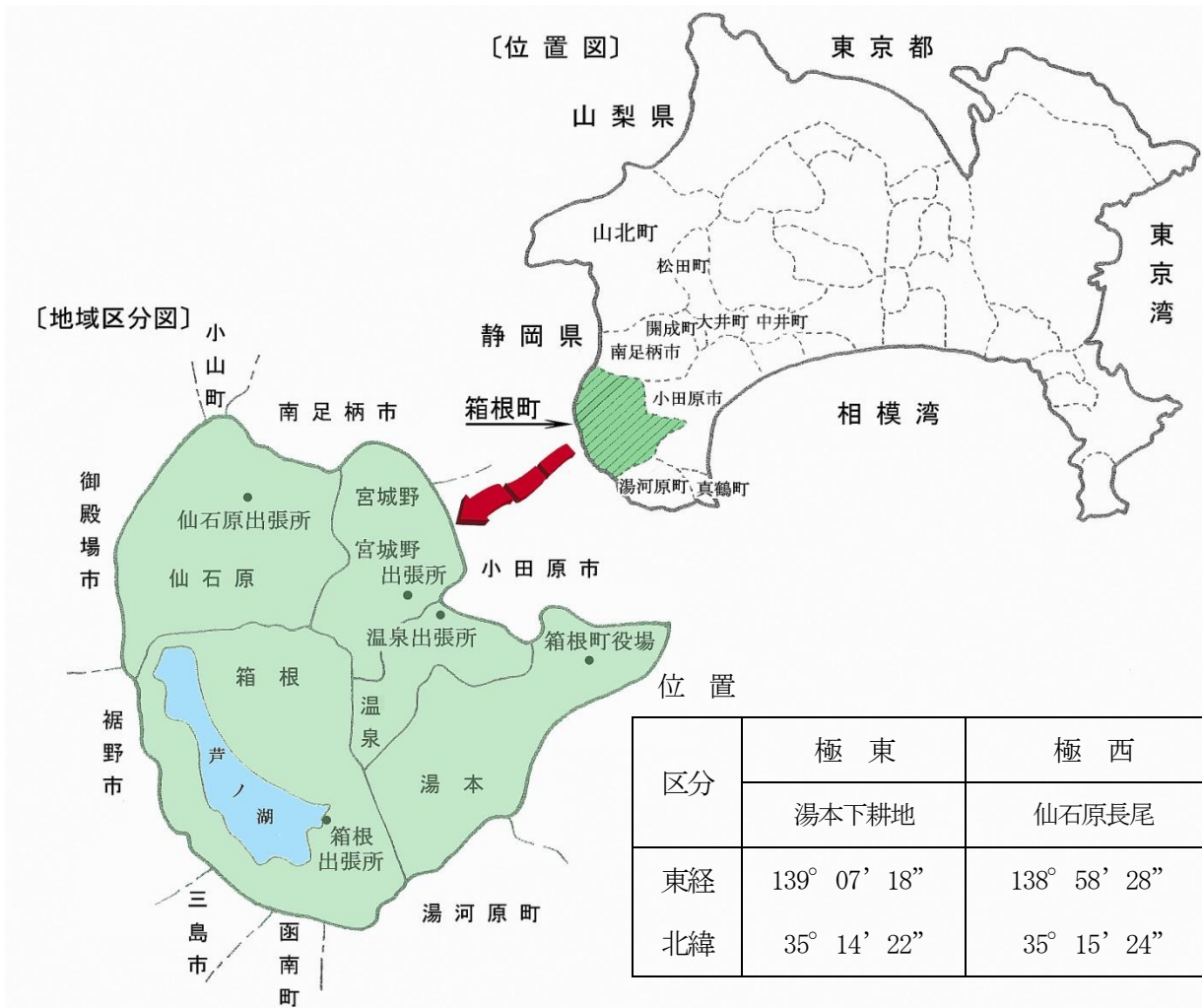

面積及び広がり (平成26年10月1日)

面積 (km ²)	広がり (km)	
	東西	南北
92.86	13.53	12.82

国土交通省国土地理院

区分	極東	極西	極南	極北	役場
	湯本下耕地	仙石原長尾	箱根鞍掛山	仙石原金時山	
東経	139° 07' 18"	138° 58' 28"	139° 01' 37"	139° 00' 18"	139° 06' 25"
北緯	35° 14' 22"	35° 15' 24"	35° 10' 32"	35° 17' 23"	35° 13' 57"

国土交通省国土地理院

3. 沿革

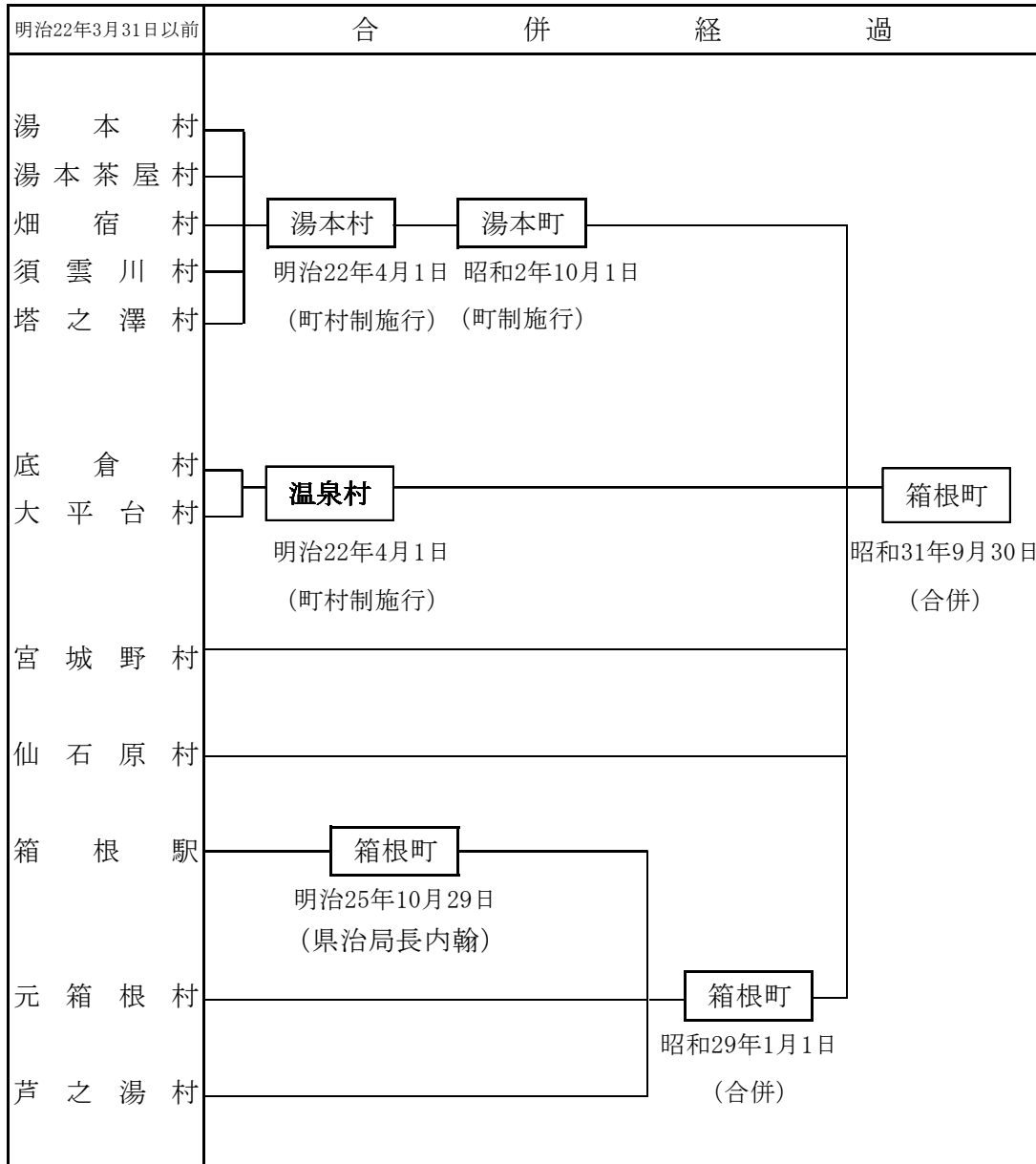

総務部総務防災課

4. 地目別土地面積

(単位 ha)

年次	総数	田	畑	宅地	鉱泉地
平成28年	9,286.0	3.5	25.3	726.1	0.3
29年	9,286.0	3.5	25.2	729.1	0.3
30年	9,286.0	3.5	24.6	730.0	0.3
令和元年	9,286.0	3.4	24.3	732.9	0.3

(単位 ha)

年次	池沼	山林	原野	雑種地	その他
平成28年	714.7	3,556.6	871.9	572.3	2,815.3
29年	714.7	3,555.7	871.8	572.9	2,812.8
30年	714.7	3,551.7	870.8	574.8	2,815.6
令和元年	714.7	3,565.1	853.6	569.1	2,822.6

注) 池沼は芦ノ湖を含み、山林は保安林を含む

総務部税務課

5. 都市計画区域等の変遷

(単位 ha)

項目	年月日	区域及び面積
都市計画区域	昭和 31年 4月23日	湯本町 (1,940)
	昭和 34年 3月31日 変更	箱根町湯本 (")
	昭和 46年12月28日 変更	箱根町全域 (9,403)
	平成 8年 8月 9日 変更	" (9,285)
	平成 15年 4月 1日 変更	" (9,282)
	平成 27年11月 1日 変更	" (9,286)
用途地域	昭和 50年 5月 1日	1,415
	昭和 55年 5月15日 変更	1,405
	昭和 57年10月 1日 変更	1,414
	平成 元年10月 1日 変更	1,412
	平成 8年 5月10日	1,412(新用途地域へ移行)
	平成 11年 8月 5日 変更	1,412
	平成 15年 1月 7日 変更	1,412
特別用途地区	昭和 50年 5月 1日	1,079
	昭和 55年 5月15日 変更	1,069
	昭和 57年10月 1日 変更	1,076
	平成 元年10月 1日 変更	1,073
	平成 8年 5月10日 変更	1,022
	平成 11年 8月 5日 変更	1,024
防火地域及び準防火地域	昭和 57年10月 1日	130(準防火地域)
	平成 元年10月 1日 変更	1.4(防火地域) 506(準防火地域)
	平成 8年 5月10日 変更	32(") 596(")
	平成 11年 8月 5日 変更	32(") 596(")

環境整備部都市整備課

6. 用途地域面積

(単位 ha)

用途地域	特別用途地区	面積	防火地域	
			防火地域	準防火地域
総数		1,412	32	596
第一種低層住居専用地域	第1種観光地区	288	-	-
第二種低層住居専用地域	-	39	-	-
"	第2種観光地区	432	-	-
第一種中高層住居専用地域	-	4	-	-
"	第2種観光地区	21	-	-
第一種住居地域	-	207	-	} 490
"	第3種観光地区	267	-	
"	特別工業地区	16	-	
近隣商業地域	-	28	-	28
商業地域	-	110	32	78

環境整備部都市整備課

7. 国立公園の面積

(単位 ha)

総数	特別保護地区	第1種	第2種	第3種	普通地域
		特別地域	特別地域	特別地域	
9,246	489	1,376	6,640	270	471

富士箱根伊豆国立公園計画書

8. 気象概況

(1) 湯本(標高97m)

年次・月別	気温 (°C)					実効湿度 (%)	降雨 (mm)・雪量 (cm)			
	平均	最高	最高気温 当該日	最低	最低気温 当該日		総量	平均	降雨・雪日 平均	降雨・雪日 数 (日)
平成 27 年	15.9	36.6	8/6	-2.3	1/2	72	2,797.5 (2.0)	7.7 (0.01)	18.7 (1.0)	150 (2)
28 年	16.8	36.8	8/8	-2.3	1/25	76	2,715.0 (6.0)	7.5 (0.02)	18.5 (6.0)	147 (1)
29 年	15.4	37.2	8/25	-2.0	1/15	74	2,394.5 (0.0)	6.6 (0.0)	19.6 (0.0)	122 (0)
30 年	16.4	36.6	8/5	-3.7	1/25	75.6	2,822.5 (0.0)	6.6 (0.0)	20.2 (0.0)	140 (3)
1 月	5.0	15.6	1/17	-3.7	1/25	61.5	153.0(0.0)	4.9(0.0)	30.6(0.0)	5(2)
2 月	5.2	16.6	2/15	-1.3	2/7	59.6	22.0(0.0)	0.8(0.0)	3.7(0.0)	6(1)
3 月	11.4	22.7	3/29	1.6	3/17	70.7	396.0	12.8	33.0	12
4 月	16.3	26.1	4/22	5.4	4/9	69.9	290.5	9.7	32.3	9
5 月	19.3	28.7	5/17	8.5	5/10	70.9	284.5	9.2	25.9	11
6 月	21.7	32.2	6/25	14.0	6/16	84.2	264.0	8.8	14.7	18
7 月	27.4	36.5	7/23	20.1	7/7	80.2	359.5	11.6	36.0	10
8 月	27.4	36.6	8/5	16.4	8/18	81.6	315.0	10.2	22.5	14
9 月	22.3	31.6	9/17	15.2	9/27	88.8	507.0	16.9	21.1	24
10 月	18.3	30.9	10/7	10.8	10/21	81.4	85.0	2.7	8.5	10
11 月	13.3	22.8	11/10	5.8	11/24	81.8	36.5	1.2	3.7	10
12 月	8.6	22.5	12/4	-0.2	12/29	77.0	109.5	3.5	10.0	11

注) 降雨・雪量の () 内はそれぞれ外数で降雪量、降雪日数

消防署湯本分署

(2) 宮ノ下(標高526m)

年次・月別	気温(℃)					実効湿度 (%)	降雨(mm)・雪量(cm)			
	平均	最高	最高気温 当該日	最低	最低気温 当該日		総量	平均	降雨・雪日 平均	降雨・雪日 数(日)
平成27年	13.3	33.4	8/6	-5.5	1/2	76	3,037.0 (13.0)	8.3 (0.04)	18.4 (3.3)	165 (4)
28年	13.4	33.0	8/9	-5.1	1/24	77	3,097.0 (19.0)	8.5 (0.05)	17.8 (9.5)	174 (2)
29年	12.3	34.8	8/25	-5.2	1/24	74	2,434.0 (6.0)	6.7 (0.02)	17.1 (1.2)	142 (5)
30年	13.2	33.3	8/5	-8.4	1/25	76.1	3,135.0 (0.0)	8.5 (0.0)	20.2 (0.0)	155 (7)
1月	1.6	12.9	1/17	-8.4	1/25	61.4	182.0(0.0)	5.9(0.0)	26.0(0.0)	7(3)
2月	1.5	12.3	2/15	-5.8	2/7	62.6	29.0(0.0)	1.0(0.0)	4.1(0.0)	7(3)
3月	8.2	20.5	3/29	-1.1	3/17	71.3	427.5(0.0)	13.8(0.0)	30.5(0.0)	14(1)
4月	13.1	24.2	4/22	2.5	4/9	71.4	375.0	12.5	31.3	12
5月	16.1	27.4	5/17	5.2	5/10	72.5	306.5	9.9	20.4	15
6月	18.7	29.1	6/25	11.2	6/17	85.1	244.0	8.1	12.8	19
7月	24.4	32.4	7/23	18.0	7/28	80.6	447.0	14.4	55.9	8
8月	24.3	33.3	8/5	13.3	8/19	82.5	316.0	10.2	19.8	16
9月	19.4	27.6	9/1	12.5	9/27	89.5	482.0	16.1	24.1	20
10月	15.1	27.5	10/7	7.6	10/31	80.6	125.5	4.0	9.0	14
11月	10.3	18.5	11/12	2.4	11/25	81.6	54.5	1.8	4.5	12
12月	5.8	18.4	12/4	-3.9	12/29	74.3	146.0	4.7	13.3	11

注) 降雨・雪量の()内はそれぞれ外数で降雪量、降雪日数

消防本部

(3) 仙石原 (標高645m)

年次・月別	気 温 (°C)					実 効 湿 度 (%)	降 雨 (mm) ・ 雪 量 (cm)			
	平 均	最 高	最高気温 当該日	最 低	最低気温 当該日		総 量	平 均	降雨・雪日 平均	降雨・雪日 数 (日)
平成 27 年	12.3	32.8	8/1	-10.5	1/2	76	2,972.0 (20.0)	8.1 (0.05)	20.8 (3.3)	143 (6)
28 年	12.5	34.5	8/9	-10.0	1/26	78	2,965.5 (34.0)	8.1 (0.09)	19.0 (8.5)	156 (4)
29 年	11.7	33.9	8/24	-10.1	1/24	74	2,659.5 (15.0)	7.3 (0.04)	19.4 (1.5)	137 (10)
30 年	12.5	33.9	7/23	-12.6	1/26	76.4	3,580.5 (74.0)	9.8 (0.2)	22.4 (6.7)	160 (11)
1 月	0.3	12.3	1/17	-12.6	1/26	63.4	179.5(30.0)	5.8(1.0)	17.9(10.0)	10(3)
2 月	0.5	13.9	2/15	-12.1	2/7	63.6	28.0(20.0)	1.0(0.7)	4.0(3.3)	7(6)
3 月	7.3	21.2	3/28	-3.7	3/3	73.3	495.0(24.0)	16.0(0.8)	38.1(12.0)	13(2)
4 月	12.2	26.6	4/22	-0.2	4/10	73.5	400.5	13.4	36.4	11
5 月	15.3	25.1	5/18	3.3	5/5	74.7	324.0	10.5	24.9	13
6 月	18.5	30.9	6/25	9.5	6/3	83.3	304.0	10.1	15.2	20
7 月	24.1	33.9	7/23	17.7	7/9	82.6	579.5	18.7	41.4	14
8 月	23.9	33.1	8/2	10.0	8/19	83.4	353.5	11.4	27.2	13
9 月	19.2	28.0	9/17	10.2	9/28	86.6	636.5	21.2	26.5	24
10 月	14.4	27.2	10/7	2.6	10/22	79.5	122.0	3.9	9.4	13
11 月	9.6	19.4	11/10	-1.3	11/25	78.3	39.5	1.3	4.4	9
12 月	5.0	17.7	12/4	-8.0	12/29	74.5	118.5	3.8	9.1	13

注) 降雨・雪量の () 内はそれぞれ外数で降雪量、降雪日数

消防署仙石原分遣所

(4) 箱 根 (標高726m)

年次・月別	気 温 (°C)					実 効 湿 度 (%)	降 雨 (mm) ・ 雪 量 (cm)			
	平 均	最 高	最高気温 当該日	最 低	最低気温 当該日		総 量	平 均	降雨・雪日 平均	降雨・雪日 数 (日)
平成 27 年	11.9	32.2	1/1	-8.0	1/2	79	2,699.0 (23.0)	7.4 (0.06)	19.3 (3.3)	140 (7)
28 年	12.1	32.8	8/9	-8.4	1/25	81	2,871.0 (34.0)	7.9 (0.09)	17.3 (4.3)	166 (8)
29 年	11.3	31.2	8/9	-7.9	1/24	79	2,585.0 (18.0)	7.1 (0.05)	17.8 (2.6)	145 (7)
30 年	12.1	32.2	8/6	-11.5	1/25	80.0	3,344.5 (78.0)	9.1 (0.2)	19.8 (7.1)	169 (11)
1 月	0.5	11.8	1/17	-11.5	1/25	67.3	139.5(30.0)	4.5(1.0)	14.0(7.5)	10(4)
2 月	0.4	10.3	2/15	-8.8	2/7	67.1	21.0(20.0)	0.8(0.7)	3.5(4.0)	8(5)
3 月	6.6	18.2	3/29	-2.1	3/3	77.7	440.0(28.0)	14.2(0.9)	33.8(14.0)	13(2)
4 月	11.4	23.1	4/22	-0.1	4/9	78.6	342.5	11.4	31.1	11.0
5 月	14.5	22.7	5/14	4.5	5/5	79.2	357.5	11.5	22.3	16
6 月	17.7	28.7	6/25	9.9	6/4	87.5	391.0	13.0	19.6	20
7 月	22.9	31.0	7/24	17.6	7/9	88.3	375.0	12.1	26.8	14
8 月	23.0	32.2	8/6	11.4	8/19	88.1	458.0	14.8	28.6	16
9 月	18.8	27.4	9/17	10.7	9/28	89.2	564.0	18.8	21.7	26
10 月	14.3	25.6	10/7	5.9	10/31	80.8	71.5	2.3	5.5	13
11 月	9.9	19.8	11/10	1.3	11/24	79.1	58.0	1.9	5.3	11
12 月	5.2	17.2	12/5	-5.7	12/29	76.5	126.5	4.1	11.5	11

注) 降雨・雪量の () 内はそれぞれ外数で降雪量、降雪日数

消防署箱根分遣所

2. 人 口

1. 人口と世帯数の推移

(各年10月1日)

年 次	世帯数	人 口			女100人に対する男	人口密度1km ² 当たり	1世帯当たり人員
		総 数	男	女			
昭和 10年	1,858	10,801	5,639	5,162	109.2	115	5.81
15年	2,021	10,673	5,344	5,329	100.3	114	5.28
22年	...	13,394	6,108	7,286	83.8	142	...
25年	2,859	14,498	6,693	7,805	85.8	154	5.07
30年	3,262	17,284	7,909	9,375	84.4	184	5.30
35年	4,327	20,972	9,754	11,218	86.9	223	4.85
40年	5,208	23,462	10,666	12,796	83.4	250	4.50
45年	5,168	21,299	9,579	11,720	81.7	227	4.12
50年	5,727	20,816	9,535	11,281	84.5	221	3.63
55年	8,038	19,882	9,195	10,687	86.0	211	2.47
60年	8,376	19,792	9,185	10,607	86.6	210	2.36
2年	8,531	19,365	9,056	10,309	87.8	206	2.27
平成 7年	8,682	18,411	8,690	9,721	89.4	198	2.12
12年	7,387	15,829	7,461	8,368	89.2	171	2.14
17年	6,820	14,206	6,781	7,425	91.3	153	2.01
22年	7,266	13,853	6,665	7,188	92.7	149	1.91
27年	6,088	11,786	5,619	6,167	91.1	127	1.94

- 注) 1. 昭和5年から昭和30年までは、現在の行政区域に組替え
 2. 昭和55年からの世帯数の大幅増は世帯の把握方法が昭和50年までと異なるため。

国勢調査

2. 地域別人口と世帯数

(各年10月1日)

年次	区分	総数	湯本	温泉	宮城野	仙石原	箱根
平成 26 年	世帯数	7,157	1,761	860	1,742	1,993	801
	総人口	13,137	3,114	1,441	3,221	4,060	1,301
	男	6,354	1,444	638	1,578	2,038	656
	女	6,783	1,670	803	1,643	2,022	645
	人口密度	142	168	273	261	180	38
27 年	世帯数	6,088	1,649	636	1,476	1,643	684
	総人口	11,786	2,947	1,183	2,891	3,611	1,154
	男	5,619	1,393	526	1,358	1,760	582
	女	6,167	1,554	657	1,533	1,851	572
	人口密度	127	159	224	234	160	34
28 年	世帯数	6,140	1,684	626	1,530	1,612	688
	総人口	11,578	2,914	1,167	2,869	3,485	1,143
	男	5,515	1,369	518	1,366	1,691	571
	女	6,063	1,545	649	1,503	1,794	572
	人口密度	125	160	218	227	154	34
29 年	世帯数	6,270	1,709	633	1,533	1,681	714
	総人口	11,622	2,942	1,158	2,840	3,535	1,147
	男	5,554	1,405	518	1,354	1,712	565
	女	6,068	1,537	640	1,486	1,823	582
	人口密度	125	159	220	230	157	34
30 年	世帯数	6,192	1,727	591	1,496	1,669	709
	総人口	11,389	2,917	1,081	2,776	3,481	1,134
	男	5,432	1,403	495	1,291	1,679	564
	女	5,957	1,514	586	1,485	1,802	570
	人口密度	123	157	205	225	155	33
令和 元年	世帯数	6,217	1,716	595	1,494	1,697	715
	総人口	11,169	2,854	1,049	2,694	3,451	1,121
	男	5,330	1,380	468	1,258	1,655	569
	女	5,839	1,474	581	1,436	1,796	552
	人口密度	120	154	199	218	153	33

人口統計調査

3.人口動態

年次	区分	人口増減	自然増減			社会増減			町内転居		
			増減	出生	死亡	増減	転入	転出	増減	転入	転出
平成25年度	総数	△ 175	△ 112	55	167	△ 63	1,113	1,176	0	381	381
	湯本	△ 47	△ 19	13	32	△ 36	232	268	8	112	104
	温泉	△ 8	△ 13	2	15	19	151	132	△ 14	15	29
	宮城野	△ 88	△ 44	10	54	△ 41	330	371	△ 3	106	109
	仙石原	△ 12	△ 28	22	50	3	297	294	13	113	100
	箱根	△ 20	△ 8	8	16	△ 8	103	111	△ 4	35	39
26年度	総数	△ 114	△ 95	58	153	△ 19	1,055	1,074	0	357	357
	湯本	△ 18	△ 21	19	40	△ 19	233	252	22	105	83
	温泉	△ 38	△ 19	4	23	△ 3	120	123	△ 16	12	28
	宮城野	△ 66	△ 24	10	34	△ 41	299	340	△ 1	105	106
	仙石原	18	△ 23	20	43	33	298	265	8	110	102
	箱根	△ 10	△ 8	5	13	11	105	94	△ 13	25	38
27年度	総数	△ 410	△ 109	53	162	△ 301	979	1,280	0	359	359
	湯本	△ 93	△ 31	11	42	△ 62	252	314	△ 1	108	109
	温泉	△ 52	△ 14	5	19	△ 38	93	131	△ 1	33	34
	宮城野	△ 68	△ 32	7	39	△ 36	321	357	△ 3	91	94
	仙石原	△ 157	△ 22	24	46	△ 135	233	368	△ 1	95	96
	箱根	△ 40	△ 10	6	16	△ 30	80	110	6	32	26
28年度	総数	△ 35	△ 142	46	188	107	1,193	1,086	0	361	361
	湯本	△ 39	△ 28	8	36	△ 4	277	281	△ 7	100	107
	温泉	△ 12	△ 12	3	15	1	123	122	△ 1	20	21
	宮城野	△ 9	△ 59	8	67	42	381	339	8	89	81
	仙石原	33	△ 38	19	57	68	310	242	3	116	113
	箱根	△ 8	△ 5	8	13	0	102	102	△ 3	36	39
29年度	総数	△ 110	△ 134	48	182	24	1,348	1,324	0	330	330
	湯本	9	△ 23	14	37	26	328	302	6	69	63
	温泉	△ 28	△ 16	1	17	△ 15	136	151	3	33	30
	宮城野	△ 66	△ 46	7	53	5	433	428	△ 25	82	107
	仙石原	△ 38	△ 37	21	58	△ 22	307	329	21	125	104
	箱根	13	△ 12	5	17	30	144	114	△ 5	21	26
30年度	総数	△ 245	△ 132	44	176	△ 113	1,367	1,480	0	376	376
	湯本	△ 28	△ 34	13	47	3	354	351	3	89	86
	温泉	△ 76	△ 18	1	19	△ 57	108	165	△ 1	31	32
	宮城野	△ 57	△ 43	7	50	△ 4	427	431	△ 10	105	115
	仙石原	△ 66	△ 26	21	47	△ 48	315	363	8	120	112
	箱根	△ 18	△ 11	2	13	△ 7	163	170	0	31	31

4. 15歳以上年齢階級別人口 一配偶関係別一

(各年10月1日)

年 齢 (5歳階級)	平成 22 年										27 年									
	男					女					男					女				
	総 数	未 婚	有配偶	死 別	離 別	総 数	未 婚	有配偶	死 別	離 別	総 数	未 婚	有配偶	死 別	離 別	総 数	未 婚	有配偶	死 別	離 別
総 数	6,031	2,271	2,935	207	404	6,554	1,947	2,809	1,051	641	5,044	1,823	2,514	222	306	5,592	1,595	2,431	944	455
15～19歳	281	280	1	-	-	288	286	1	-	-	226	224	-	1	-	242	236	1	-	-
20～24	455	433	16	-	4	570	538	26	-	6	343	327	6	-	2	423	404	11	1	-
25～29	427	358	53	1	6	411	327	67	-	16	302	264	26	-	6	308	236	57	-	6
30～34	368	253	100	-	11	292	147	126	-	15	260	174	73	-	6	222	117	83	-	15
35～39	425	231	164	1	24	358	121	202	-	32	253	150	93	-	7	228	82	123	-	21
40～44	394	166	191	2	30	358	105	198	3	50	327	148	155	1	17	293	87	171	-	31
45～49	399	143	207	5	36	337	67	213	8	46	340	127	175	8	25	312	84	175	2	43
50～54	441	106	276	6	42	404	57	273	21	50	359	116	200	3	34	319	57	208	9	40
55～59	528	103	338	14	61	540	51	349	31	102	403	92	256	10	31	391	47	272	28	38
60～64	722	99	464	23	83	759	76	457	78	137	484	90	312	19	42	476	44	301	44	75
65～69	593	54	417	30	58	579	49	348	102	72	577	60	387	28	63	624	58	383	95	76
70～74	387	25	274	41	24	513	36	262	153	49	456	28	330	28	44	515	53	284	122	40
75～79	336	13	244	33	17	434	35	186	169	28	311	15	226	38	17	434	29	202	159	31
80～84	185	4	126	33	8	347	33	74	203	27	239	6	178	33	7	362	27	112	180	25
85歳以上	90	3	64	18	-	364	19	27	283	11	164	2	97	53	5	443	34	48	304	14

注) 総数には配偶関係不詳を含む

国勢調査

5. 年齢別人口

(平成31年1月1日)

年 齢	総 数	男	女	年 齢	総 数	男	女
総 数	11,289	5,378	5,911				
0～4	207	104	103	25～29	646	320	326
0	41	23	18	25	166	75	91
1	35	15	20	26	121	55	66
2	49	24	25	27	125	65	60
3	50	26	24	28	107	46	61
4	32	16	16	29	127	79	48
5～9	234	108	126	30～34	496	239	257
5	53	25	28	30	118	47	71
6	44	18	26	31	101	54	47
7	38	20	18	32	112	49	63
8	48	26	22	33	78	45	33
9	51	19	32	34	87	44	43
10～14	305	162	143	35～39	414	220	194
10	81	41	40	35	84	45	39
11	39	18	21	36	79	41	38
12	66	40	26	37	90	55	35
13	56	28	28	38	77	37	40
14	63	35	28	39	84	42	42
15～19	483	212	271	40～44	486	261	225
15	68	28	40	40	100	51	49
16	77	36	41	41	80	45	35
17	87	40	47	42	101	61	40
18	125	48	77	43	80	36	44
19	126	60	66	44	125	68	57
20～24	782	327	455	45～49	662	355	307
20	178	80	98	45	140	68	72
21	156	61	95	46	122	60	62
22	150	60	90	47	127	71	56
23	171	77	94	48	144	77	67
24	127	49	78	49	129	79	50

年 齡	総 数	男	女	年 齡	総 数	男	女
50～54	630	320	310	75～79	836	367	469
50	141	74	67	75	177	73	104
51	135	73	62	76	180	83	97
52	88	43	45	77	171	80	91
53	151	72	79	78	164	84	80
54	115	58	57	79	144	47	97
55～59	718	356	362	80～84	601	249	352
55	170	82	88	80	132	62	70
56	120	67	53	81	104	37	67
57	133	71	62	82	118	53	65
58	154	84	70	83	132	49	83
59	141	52	89	84	115	48	67
60～64	870	460	410	85～89	347	126	221
60	193	106	87	85	76	30	46
61	156	82	74	86	111	45	66
62	157	83	74	87	67	23	44
63	189	100	89	88	35	8	27
64	175	89	86	89	58	20	38
65～69	1,031	513	518	90～94	226	50	176
65	168	87	81	90	58	14	44
66	186	89	97	91	50	15	35
67	190	95	95	92	42	8	34
68	239	112	127	93	42	10	32
69	248	130	118	94	34	3	31
70～74	1,008	476	532	95～99	51	12	39
70	219	108	111	95	15	5	10
71	268	125	143	96	14	4	10
72	167	82	85	97	6	3	3
73	165	78	87	98	9	0	9
74	189	83	106	99	7	0	7
				100歳以上	2	2	0
				年齢不詳	254	139	115

年齢別人口統計調査

6. 年齢3区分別人口

(各年1月1日)

年次	年少人口 (0～14歳)		生産年齢人口 (15～64歳)		老年人口 (65歳以上)	
	人口	構成比	人口	構成比	人口	構成比
平成 26 年	989	7.6	7,907	60.4	4,189	32.0
27 年	956	7.4	7,638	59.0	4,344	33.6
28 年	888	7.6	6,445	54.9	4,145	35.3
29 年	842	7.2	6,358	54.6	4,194	36.0
30 年	810	7.1	6,387	56.3	4,148	36.6
31 年	746	6.8	6,187	56.1	4,102	37.2

年齢別人口統計調査

7. 平均年齢

(各年1月1日)

年次	総数	男	女
平成 26 年	50.41	48.89	51.84
27 年	50.80	49.40	52.13
28 年	51.28	49.78	52.65
29 年	51.78	50.27	53.14
30 年	51.20	49.63	56.58
31 年	51.65	50.64	52.57

年齢別人口統計調査

8. 産業別男女別就業者数

(各年10月1日)

産 業 別	平成 17 年			22年			27 年		
	総 数	男	女	総 数	男	女	総 数	男	女
総 数	8,906	4,652	4,254	8,463	4,443	4,020	6,753	3,477	3,276
第 1 次 産 業	80	64	16	50	35	15	72	58	14
農 業	76	61	15	45	32	13	70	56	14
林 業	4	3	1	4	3	1	2	2	-
漁 業	-	-	-	1	-	1	0	-	-
第 2 次 産 業	923	730	193	725	576	149	634	478	156
鉱 業	1	1	-	1	1	-	1	-	1
建 設 業	584	489	95	460	384	76	395	317	78
製 造 業	338	240	98	264	191	73	238	161	77
第 3 次 産 業	7,832	3,822	4,010	7,253	3,549	3,704	5,784	2,800	2,984
電気・ガス・熱供給・水道業	19	17	2	21	16	5	19	16	3
情 報 通 信 業	37	29	8	23	21	2	20	11	9
運 輸 ・ 通 信 業	158	135	23	199	160	39	177	137	40
卸売・小売業、飲食店	917	435	482	800	371	429	638	287	351
金 融 ・ 保 険 業	85	36	49	56	21	35	34	14	20
不 動 産 業	178	100	78	173	94	79	190	102	88
サ ー ビ ス 業	6,255	2,932	3,323	5,981	2,866	3,115	4,553	2,121	2,432
公 務	183	138	45	147	111	36	153	112	41
分 類 不 能 の 産 業	71	36	35	288	172	116	263	141	122

注) 総数には分類不能の産業を含む

国勢調査

9. 産業別年齢別就業者数

(平成27年10月1日)

区 分	総 数	農 業	林 業	漁 業	鉱 業	建 設 業	製 造 業	電 気・ガ ス・熱供 給・水道 業	情 報 通 信 業	運 輸・通 信 業	卸 売・小 売 業、飲 食 店	金 融・保 険 業	不 動 産 業	サ ー ビ ス 業	公 務	分 類 不 能 の 産 業
総 数	6,753	70	2	-	1	395	238	19	20	177	638	34	190	4,553	153	263
15～19歳	173	-	-	-	-	2	5	-	-	-	19	1	-	129	1	16
20～24	676	3	-	-	-	12	12	1	-	10	37	-	4	564	13	20
25～29	507	3	1	-	-	12	18	-	1	10	46	1	3	377	17	18
30～34	405	5	-	-	-	20	23	-	2	11	27	-	6	292	6	13
35～39	409	5	-	-	-	22	21	1	3	9	39	-	6	279	11	13
40～44	539	5	-	-	1	35	27	2	2	19	58	4	6	336	23	21
45～49	568	4	1	-	-	37	22	3	3	22	48	7	19	360	18	24
50～54	591	3	-	-	-	32	34	5	4	23	54	4	12	378	23	19
55～59	658	6	-	-	-	50	24	2	1	19	65	10	19	410	22	30
60～64	715	7	-	-	-	46	11	2	2	21	58	4	32	506	11	15
65～69	733	8	-	-	-	53	15	3	-	22	72	1	37	491	4	27
70～74	442	11	-	-	-	42	13	-	2	7	51	2	27	264	2	21
75～79	187	4	-	-	-	15	6	-	-	2	35	-	9	99	1	16
80～84	109	3	-	-	-	15	6	-	-	2	23	-	6	46	1	7
85歳以上	41	3	-	-	-	2	1	-	-	-	6	-	4	22	-	3

10. 従業地、通学地による人口

(1) 常住人口、昼間人口

(各年10月1日)

区 分	平成 17 年		22 年		27 年	
	常住人口	昼間人口	常住人口	昼間人口	常住人口	昼間人口
総 数	14, 206	20, 354	13, 853	20, 645	11, 018	17, 349
従業も通学もしていない	3, 973	3, 973	3, 754	3, 754	3, 467	3, 754
自宅で従業	1, 864	1, 864	1, 565	1, 565	1, 169	1, 169
自宅外の町内で従業	5, 839	5, 839	5, 730	5, 730	4, 422	4, 422
自宅外の町内に通学	867	867	794	794	548	548
県内他市町村で従業	974	-	810	-	749	-
県内他市町村に通学	344	-	284	-	228	-
他県で従業	229	-	246	-	224	-
他県に通学	66	-	57	-	41	-
県内他市町村から町内で従業	-	5, 507	-	5, 872	-	5, 194
県内他市町村から町内に通学	-	362	-	348	-	228
他県から町内で従業	-	1, 826	-	1, 891	-	1, 823
他県から町内に通学	-	66	-	78	-	41
従業地が不詳	50	50	613	613	170	170

国勢調査

(2) 流入流出人口 (15歳以上)

(各年10月1日)

県・市町村別	平成 22 年						27 年					
	箱根町から町外 (流出)			町外から箱根町 (流入)			箱根町から町外 (流出)			町外から箱根町 (流入)		
	総数	就業者	通学者	総数	就業者	通学者	総数	就業者	通学者	総数	就業者	通学者
総数	1,397	1,056	341	8,189	7,763	426	1,243	992	251	7,133	7,017	116
内計	1,094	810	284	6,220	5,872	348	957	749	208	5,283	5,194	89
横川	40	26	14	73	62	11	50	35	15	80	80	-
平塚	9	5	4	12	11	1	7	5	2	17	16	1
横須賀	65	46	19	172	133	39	35	26	9	136	130	6
藤沢	-	-	-	9	9	-	3	2	1	9	9	-
小田原	16	15	1	44	34	10	20	12	8	52	47	5
茅ヶ崎	647	504	143	3,919	3,798	121	593	492	101	3,282	3,243	39
相模原	15	11	4	57	49	8	9	8	1	52	50	2
秦野	11	6	5	30	28	2	8	5	3	22	22	-
厚木	34	27	7	285	244	41	28	19	9	237	228	9
鎌倉	33	25	8	48	34	14	24	17	7	31	28	3
伊勢原	7	5	2	16	14	2	3	1	2	10	10	-
南足柄	13	4	9	49	42	7	10	9	1	34	32	2
大磯	52	39	13	482	466	16	50	33	17	440	435	5
二宮	6	5	1	75	57	18	8	7	1	57	50	7
中大井	18	9	9	119	97	22	13	11	2	92	89	3
大井町	4	4	-	25	24	1	4	4	-	20	20	-
松田	27	18	9	170	166	4	24	16	8	135	134	1
山北	17	13	4	83	79	4	9	5	4	83	83	-
開成	24	10	14	50	50	-	12	6	6	48	48	-
真鶴	24	10	14	123	115	8	22	12	10	135	134	1
湯河原	2	2	-	98	97	1	1	1	-	69	68	1
そ の 他	17	17	-	219	212	7	15	15	-	183	182	1
県外	13	9	4	62	51	11	9	8	1	59	56	3
東京都	303	246	57	1,969	1,891	78	265	224	41	1,850	1,823	27
沼津	121	84	37	114	99	15	89	59	30	108	99	9
熱海	12	10	2	102	96	6	5	5	-	84	80	4
三島	14	14	-	67	64	3	16	16	-	64	64	-
御殿場	12	5	7	443	433	10	9	5	4	358	357	1
函南	96	92	4	632	611	21	84	79	5	603	598	5
小山の	1	1	-	91	90	1	1	1	-	113	112	1
その他	7	7	-	101	99	2	15	14	1	98	98	-
	40	33	7	419	399	20	67	64	3	422	415	7

11. 国籍別外国人登録者数

(各年3月31日：単位 人)

区 分	平成 26 年	27 年	28 年	29 年	30 年	31 年
総 数	173	186	190	316	453	499
フィリピン	22	20	15	15	18	16
ブラジル	20	21	19	19	16	13
インドネシア	3	3	3	3	7	13
韓国・朝鮮	39	37	35	53	74	55
中国	36	33	43	69	103	98
オーストラリア	-	-	-	-	-	-
アメリカ	10	8	7	6	8	6
ペルー	1	1	-	-	2	1
ドイツ	1	1	1	1	1	1
インド	5	4	3	3	4	4
カナダ	-	-	-	1	1	2
フランス	1	1	1	1	1	2
その他	33	53	61	144	216	287
無国籍	2	4	2	1	2	1

※平成30年は、住民基本台帳システム変更のため8月1日現在登録数

総務部総務防災課

12. 住民基本台帳人口

(各年3月31日)

区 分	住 民 登 録			
	世 帯 数	人 口		
		総 数	男	女
平成 28 年	世帯 6,711	人 11,969	人 5,751	人 6,218
29 年	6,825	11,931	5,752	6,179
30 年	6,901	11,802	5,677	6,125
31 年	6,806	11,557	5,544	6,013
総務防災課(湯本)	1,828	3,006	1,438	1,568
温泉出張所	573	1,034	497	537
宮城野出張所	1,764	2,919	1,359	1,560
仙石原出張所	1,969	3,474	1,686	1,788
箱根出張所	672	1,124	564	560

注) 平成25年から外国人住民を含む

総務部総務防災課

13. 戸籍届出件数

(単位 件)

区 分	平成27年度	28年度	29年度	30 年 度					
				総 数	総務防災課(湯本)	温 泉 出 張 所	宮 城 野 出 張 所	仙 石 原 出 張 所	箱 根 出 張 所
総 数	792	712	667	656	591	1	12	43	9
出 生	97	105	81	72	53	-	3	16	-
出 籍 留 保	1	2	-	-	-	-	-	-	-
認 知	1	6	1	4	4	-	-	-	-
養 子 縁 組	19	8	11	6	4	-	-	2	-
養 子 離 縁	9	6	1	7	6	-	-	1	-
婚 姻	208	182	178	165	157	-	2	3	3
離 婚	37	44	40	37	34	-	1	2	-
離 婚 の 際 に 称 し て	16	13	11	14	13	-	1	-	-
い る 氏 を 称 す る 届									
親 権 ・ 後 見	-	-	-	1	1	-	-	-	-
死 亡	239	224	226	236	216	1	2	14	3
失 踪	-	-	-	-	-	-	-	-	-
復 氏	-	-	-	-	-	-	-	-	-
婚 族 関 係 終 了	1	-	-	1	1	-	-	-	-
入 籍	30	30	25	21	21	-	-	-	-
分 籍 取 得	11	4	4	5	5	-	-	-	-
国 籍 喪 失	-	-	-	1	1	-	-	-	-
帰 化	-	-	1	6	6	-	-	-	-
就 籍 更 正	-	-	-	-	-	-	-	-	-
氏 名 の 変 更	-	2	3	1	1	-	-	-	-
名 の 変 更	1	1	-	-	-	-	-	-	-
転 籍 更 正	103	73	68	68	58	-	3	4	3
訂 正 ・ 更 正	9	7	8	8	7	-	-	1	-
追 完	-	-	1	-	-	-	-	-	-
そ の 他	6	-	2	1	1	-	-	-	-
不 受 理	4	5	6	2	2	-	-	-	-

14. 戸籍謄・抄本等、住民票謄・抄本等発行件数

(1) 戸籍謄・抄本等発行件数

(単位 件)

区 分	平成29年度	30 年 度					
	総 数	総 数	総務防災課(湯本)	温 泉 出 張 所	宮 城 野 出 張 所	仙 石 原 出 張 所	箱 根 出 張 所
総 数	4,036	3,874	2,127	216	597	688	246
	(1,130)	(1,536)	(956)	(74)	(206)	(211)	(89)
戸 籍 謄 本	1,834	1,684	814	69	312	377	112
	(421)	(519)	(306)	(20)	(75)	(85)	(33)
戸 籍 抄 本	345	345	171	24	59	75	16
	(25)	(5)	(5)	-	-	-	-
除 籍 謄 本	875	853	556	76	79	85	57
	(265)	(434)	(282)	(26)	(58)	(44)	(24)
除 籍 抄 本	16	13	4	-	8	1	-
	(8)	(6)	(5)	-	-	(1)	-
改 製 原 謄 本	897	910	524	47	135	145	59
	(408)	(569)	(355)	(28)	(73)	(81)	(32)
改 製 原 抄 本	4	6	1	-	3	2	-
	(3)	-	-	-	-	-	-
記 載 事 項 証 明	5	2	2	-	-	-	-
	-	(3)	(3)	-	-	-	-
受 理 証 明	60	61	55	-	1	3	2
	-	-	-	-	-	-	-

注) () 内は公用

総務部総務防災課

(2) 住民票謄・抄本等発行件数

(単位 件)

区 分	平成29年度	30 年 度					
	総 数	総 数	総務防災課(湯本)	温 泉 出 張 所	宮 城 野 出 張 所	仙 石 原 出 張 所	箱 根 出 張 所
総 数	11,891	11,700	5,364	477	2,150	3,068	641
	(1,371)	(1,436)	(881)	(52)	(239)	(195)	(69)
住 民 票 謄 本	4,032	4,072	2,145	151	670	915	191
	(493)	(516)	(362)	(18)	(62)	(52)	(22)
住 民 票 抄 本	1,933	1,937	846	62	388	549	92
	(72)	(23)	(14)	-	(6)	(2)	(1)
住 民 票 除 票	725	781	393	49	147	162	30
	(175)	(171)	(98)	(4)	(46)	(19)	(4)
戸 籍 の 附 票 謄 本	242	225	104	19	52	33	17
	(617)	(703)	(390)	(30)	(123)	(119)	(41)
戸 籍 の 附 票 抄 本	88	79	64	-	2	11	2
	(11)	(13)	(8)	-	(2)	(2)	(1)
印 鑑 証 明	4,492	4,255	1,645	175	823	1,329	283
	-	-	-	-	-	-	-
身 分 証 明	160	173	81	11	44	25	12
	-	(2)	(1)	-	-	(1)	-
そ の 他 の 証 明	219	178	86	10	24	44	14
	(3)	(8)	(8)	-	-	-	-

注) () 内は公用

総務部総務防災課

3.事業所

1.事業所の推移

産 業 別	(7月1日)		(2月1日)		(7月1日)		(7月1日)	
	平成 21年		24年		26年		28年	
	事業所数	従業者数	事業所数	従業者数	事業所数	従業者数	事業所数	従業者数
総 数	1,639	15,741	1,403	13,623	1,460	14,756	1,358	13,348
農 業	8	44	4	29	8	74	7	56
林 業	-	-	-	-	-	-	-	-
漁 業	-	-	-	-	-	-	-	-
建設業	129	817	120	706	112	611	105	599
製造業	25	105	25	145	26	160	22	135
電気・ガス・熱供給・水道業	6	75	3	41	5	51	-	-
情報通信業	-	-	1	-	1	1	1	1
運輸業	35	622	30	537	30	536	30	459
卸売・小売業	263	1,546	226	1,288	238	1,451	242	1,457
金融・保険業	9	60	9	71	9	67	7	66
不動産業	115	320	94	264	122	249	98	228
飲食店、宿泊業	726	8,619	641	7,964	608	8,000	608	7,706
医療、福祉	48	527	37	478	40	682	35	643
教育、学習支援	42	645	29	515	44	735	29	349
複合サービス業	12	61	9	43	10	51	10	43
サービス業	201	1,976	175	1,542	188	1,766	164	1,606
公務	20	324	-	-	19	322	-	-
	経済センサス-基礎調査		経済センサス-活動調査		経済センサス-基礎調査		経済センサス-活動調査	

2. 従業者規模別事業所数・従業者数

(平成28年7月1日)

産 業 別	平 成 28 年							
	1～4人		5～9人		10～29人		30人以上	
	事業所数	従業者数	事業所数	従業者数	事業所数	従業者数	事業所数	従業者数
総 数	762	1,691	264	1,733	219	3,558	91	6,366
農 業 ・ 林 業 ・ 漁 業	3	5	2	14	2	37	-	-
建 設 業	-	-	-	-	-	-	-	-
製 造 業	54	131	36	230	13	165	2	73
電 気 ・ ガ ス ・ 熱 供 給 ・ 水 道 業	13	26	3	17	6	92	-	-
情 報 通 信 業	-	-	-	-	1	10	1	33
運 輸 業	1	1	-	-	-	-	-	-
卸 売 ・ 小 売 業	8	19	8	53	8	117	6	270
金 融 ・ 保 険 業	151	338	46	295	39	566	6	258
不 動 産 ・ 物 品 賃 貸 業	2	4	1	5	4	57	-	-
飲 食 店 ・ 宿 泊 業	90	144	4	28	4	56	-	-
医 療 ・ 福 祉 業	300	729	130	869	109	1,868	53	4,240
教 育 ・ 学 習 支 援 業	14	35	9	60	6	115	5	433
複 合 ・ サ ー ビ ス 業	13	27	5	33	8	131	2	158
サ ー ビ ス 業	6	21	4	22	-	-	-	-
公 務	107	211	16	107	20	354	17	934
	-	-	-	-	-	-	-	-

経済センサス - 活動調査

3. 開設時期別事業所数（民営）

（平成28年7月1日：単位 件）

産 業 別	昭和59年 以前	昭和60年～ 平成6年	平成7～ 18年	19年	20年	21年	22年	23年	24年	25年	26年	27年	28年	不詳
総 数	637	174	277	32	33	26	19	31	27	28	20	15	8	32
農 ・ 林 ・ 漁 業	4	-	1	-	1	-	-	1	-	-	-	-	-	-
鉱 業	-	-	-	-	-	-	-	-	-	-	-	-	-	-
建 設 業	60	27	11	1	2	1	-	1	-	1	1	-	-	-
製 造 業	15	5	1	-	-	-	-	1	-	-	-	-	-	-
電気・ガス・熱供給・水道業	-	-	1	-	-	-	-	-	-	-	-	-	-	-
情 報 通 信 業	-	-	-	-	-	1	-	-	-	-	-	-	-	-
運 輸 業	24	2	4	-	-	-	-	-	-	-	-	-	-	-
卸 売 ・ 小 売 業	131	23	42	4	3	4	4	8	5	3	4	5	2	4
金 融 ・ 保 険 業	3	-	3	-	-	-	-	1	-	-	-	-	-	-
不 動 産 業	40	24	24	2	-	1	-	1	1	2	-	-	-	3
飲 食 店 、 宿 泊 業	231	73	143	15	22	14	12	15	20	17	14	9	5	18
医 療 、 福 祉	15	3	10	1	1	1	2	1	-	-	-	-	1	-
教 育 、 学 習 支 援	9	4	7	-	1	1	1	-	-	2	1	-	-	3
複 合 サ ー ビ ス 業	2	-	1	7	-	-	-	-	-	-	-	-	-	-
サ ー ビ ス 業	103	13	29	2	4	3	-	1	1	3	-	1	-	4

経済センサス - 活動調査

4. 農 林 業

1. 専兼業別農家数・農家人口

年次	専兼業別農家数					農家人口			農家就業人口		
	総数	専業	兼業			総数	男	女	総数	男	女
			総数	第1種兼業 (農業が主)	第2種兼業 (兼業が主)						
平成25年	4	1	3	1	2	16	7	9	7	2	5
26年	4	1	3	1	2	16	7	9	7	2	5
27年	3
28年	3
29年	3
30年	3

注) 数字は農業センサスをもとにしているが、平成27年から内訳が閲覧不可になったため
総数のみを表記しているもの

農業センサス

2. 経営耕地面積規模別農家数

年次	総数	0.1ha	0.1 ~	0.3 ~	0.5 ~	1.0 ~	1.5 ~	2.0 ~
		未満	0.3ha 未満	0.5	1.0	1.5	2.0	2.5
平成25年	4	-	-	-	3	1	-	-
26年	4	-	-	-	3	1	-	-
27年	3
28年	3
29年	3
30年	3

注) 数字は農業センサスをもとにしているが、平成27年から内訳が閲覧不可になったため
総数のみを表記しているもの

農業センサス

3. 経営耕地面積

年次	総面積	田		畑		樹園地	
		農家数	面積	農家数	面積	農家数	面積
平成25年	315 ^a	2	45	2	17	4	253
26年	315	2	45	2	17	4	253
27年
28年
29年
30年

注) 数字は農業センサスをもとにしていたが、平成27年から閲覧不可になったもの

農業センサス

4. 農地転用状況

年 度	区 分	総 数		住 宅		倉庫・材料		植 林		そ の 他	
		筆 数	面 積 m ²	筆 数	面 積 m ²	筆 数	面 積 m ²	筆 数	面 積 m ²	筆 数	面 積 m ²
平成 27 年 度	総 数	2	1,550	2	1,550	-	-	-	-	-	-
	田	0	0	0	0	-	-	-	-	-	-
	畑	2	1,550	2	1,550	-	-	-	-	-	-
28 年 度	総 数	3	725	2	573	-	-	-	-	1	152
	田	3	725	2	573	-	-	-	-	1	152
	畑	0	0	0	0	-	-	-	-	0	0
29年 度	総 数	3	1,404	2	463	-	-	-	-	1	941
	田	1	941	0	0	-	-	-	-	1	941
	畑	2	463	2	463	-	-	-	-	0	0
30年 度	総 数	2	1,092	2	1,092	-	-	-	-	-	-
	田	1	366	1	366	-	-	-	-	-	-
	畑	1	726	1	726	-	-	-	-	-	-

企画観光部観光課

5. 森林所有区分別面積

(各年4月：単位 ha)

年 次	総 数	国 有 林	県 有 林	町 有 林	財産区有林	私 有 林
平成 27 年	6,959	1,417	1,301	242	59	3,940
28 年	6,945	1,408	1,301	242	59	3,935
29 年	6,945	1,408	1,301	242	59	3,935
30 年	6,945	1,408	1,301	242	59	3,935

地域森林計画書

5. 商工業・消費

1. 工場数、従業者数及び製造品出荷額等

各年12月31日

区 分	事業所数	従 業 者							現 金 給与額	原材料 使用額 等	製造品出荷額等			
		総 数	常用労働者			個人事業主・家族従業者					総 額	製造品 出荷額	加工賃 収入額	修理料 収入額
			計	男	女	計	男	女						
平成 28 年	-	-	-	-	-	-	-	-	-	-	-	-	-	-
29 年	6	65	65	39	26	-	-	-	25,400	64,700	125,700	125,700	-	-
30 年	5	59	59	37	22	-	-	-	24,398	43,823	82,199	82,199	-	-
食 料 品 製 造 業	1	5	5	2	3	-	-	-	x	x	x	x	-	-
木 材 ・ 木 製 品 製 造 業 (家具を除く)	2	25	25	12	13	-	-	-	x	x	x	x	-	-
家 具 ・ 装 備 品 製 造 業	-	-	-	-	-	-	-	-	-	-	-	-	-	-
出 版 ・ 印 刷 ・ 同 関 連 産 業	-	-	-	-	-	-	-	-	-	-	-	-	-	-
窯 業 ・ 土 石 製 品 製 造 業	1	11	11	9	2	-	-	-	x	x	x	x	-	-
輸 送 用 機 械 器 具 製 造 業	-	-	-	-	-	-	-	-	-	-	-	-	-	-
そ の 他 の 製 造 業	1	18	18	14	4	-	-	-	x	x	x	x	-	-

注) 4人以上の事業所についてのみ集計したもの(特定業種を除く)

工業統計調査

2. 商業の推移

平成26年7月1日、平成28年2月1日

区 分	総 数			卸 売 業			小 売 業		
	商店数	従業員数	年間販売額	商店数	従業員数	年間販売額	商店数	従業員数	年間販売額
平成 26 年	169	815	1,367,800	17	88	130,700	152	727	1,237,100
28 年	182	917	1,492,800	19	89	185,400	163	828	1,307,400

経済センサス

3.卸売・小売業の概要

21年7月1日、24年2月1日

区 分	総 数	従業者規模別商店数							法人個人別商店数		従業者数 人
		1～4人	5～9人	10～19人	20～29人	30～49人	50～99人	100人以上	法人	個人	
平成 21 年度	263	161	60	33	5	1	3	-	172	91	1,546
24 年度	226	142	48	26	5	3	2	-	157	69	1,288
卸 売 業	24	12	10	2	-	-	-	-	21	3	120
小 売 業	202	130	38	24	5	3	2	-	136	66	1,168

26年7月1日、28年2月1日

区 分	総 数	売場面積	年間商品販売額	商品手持額	従業者数
		m ²	万円	万円	人
平成 26 年度	169	10,711	1,367,800	-	815
卸 売 業	17	-	130,700	-	88
小 売 業	152	10,711	1,237,100	-	727
各種商品小売業	-	-	-	-	-
織物・衣服・身の回り品小売業	12	747	17,100	-	23
飲食料品小売業	56	3,767	471,500	-	319
機械器具小売業	1	X	X	-	X
その他の小売業	82	X	X	-	383
無店舗小売業	1	-	-	-	1
平成 28 年度	182	9,924	1,492,800	-	917
卸 売 業	19	-	185,400	-	89
小 売 業	163	9,924	1,307,400	-	828
各種商品小売業	-	-	-	-	-
織物・衣服・身の回り品小売業	16	676	22,800	-	32
飲食料品小売業	78	6,485	873,400	-	528
機械器具小売業	-	-	-	-	-
その他の小売業	67	2,763	X	-	265
無店舗小売業	2	-	X	-	3

経済センサス

6. 観 光

1. 宿泊施設数

(各年6月)

地 域 別	総 数		旅館・ホテル		寮・保養所		国民宿舎・ユースホステル		ペンション・民宿		キャンプ場・コテージ	
	軒 数	収容人数	軒 数	収容人数	軒 数	収容人数	軒 数	収容人数	軒 数	収容人数	軒 数	収容人数
平成 22 年	486	31,915	195	19,886	239	10,173	3	292	45	913	4	651
23 年	479	31,463	188	19,116	235	10,157	4	404	45	893	7	893
24 年	454	30,327	195	19,684	211	9,195	2	112	40	769	6	567
25 年	438	29,472	197	19,725	193	8,330	2	112	40	738	6	567
26 年	433	28,226	198	18,986	186	7,806	2	112	41	755	6	567
27 年	420	27,616	193	18,486	179	7,712	2	112	40	741	6	565
28 年	415	27,268	191	18,272	179	7,712	2	112	38	671	5	501
29 年	408	27,636	196	19,364	167	7,067	3	125	37	595	5	485
30 年	406	26,637	203	18,477	163	6,989	3	125	31	556	6	490
令和元年	382	25,845	200	18,309	144	6,368	3	125	28	522	7	521
湯 本	57	6,901	55	6,776	-	-	-	-	1	20	1	105
温 泉	50	2,984	32	2,014	14	927	1	13	3	30	-	-
宮 城 野	106	5,768	44	3,262	52	2,282	1	60	9	164	-	-
仙 石 原	127	7,457	53	4,606	65	2,575	1	52	6	159	2	65
箱 根	42	2,735	16	1,651	13	584	-	-	9	149	4	351

注) 湖尻は仙石原を含む

企画観光部観光課

2. 観光客数と消費額

年次・月別	観 光 客 数													観光客消費額					
	総 数	日帰客 延人員	宿 泊 延 人 員										宿泊客内訳			総 額	宿泊費	飲食費	その他
			総 数	旅館・ ホテル	国民宿舎	ユースホス テル	民宿	ペンション	キャンプ 場・ コテージ	寮・保養所	一 般	外国人	修学旅行生						
人	人	人	人	人	人	人	人	人	人	人	人	人	人	千円	千円	千円	千円		
平成 27 年	17,376,000	13,710,769	3,665,231	3,145,093		23,081		3,931	31,059	462,067	3,282,645	377,661	4,925	69,977,568	45,618,656	15,874,125	8,484,787		
28 年	19,565,000	15,226,176	4,338,824	3,730,369		26,100		4,725	37,728	539,902	3,852,235	462,337	24,252	80,012,797	54,072,541	17,083,973	8,856,283		
29 年	21,520,000	16,826,487	4,693,513	4,073,405		22,152		3,470	40,626	553,860	4,139,585	545,512	8,416	87,049,849	59,829,065	17,924,189	9,296,594		
30 年	21,260,000	16,734,121	4,525,879	3,927,923		23,851		1,754	28,555	543,796	3,892,282	595,740	37,857	86,206,796	61,602,361	17,592,983	7,011,452		
1 月	1,279,856	953,844	326,012	284,839		1,511		136	1,060	38,466	290,160	35,838	14	6,569,052	4,652,727	1,342,564	573,761		
2 月	1,413,118	1,087,724	325,394	292,581		1,581		129	933	30,170	274,434	50,232	728	6,288,026	4,450,532	1,277,489	560,005		
3 月	2,093,606	1,656,678	436,928	383,358		2,165		232	1,867	49,306	385,227	50,812	889	8,060,719	5,660,278	1,692,964	707,477		
4 月	2,096,394	1,723,614	372,780	323,865		2,166		114	1,006	45,629	295,630	70,203	6,947	7,142,393	5,173,248	1,405,256	563,889		
5 月	2,128,787	1,773,816	354,971	305,674		2,049		144	2,384	44,720	301,284	48,897	4,790	6,971,752	4,917,034	1,473,119	581,599		
6 月	1,794,732	1,472,602	322,130	279,573		1,593		98	1,757	39,109	279,342	40,258	2,530	5,990,687	4,169,599	1,304,931	516,157		
7 月	1,390,825	1,037,515	353,310	305,268		1,867		120	2,842	43,213	294,469	54,805	4,036	6,475,823	4,650,934	1,326,839	498,050		
8 月	2,123,312	1,623,209	500,103	420,176		3,210		217	6,901	69,599	447,580	45,184	7,339	9,180,767	6,844,128	1,724,533	612,106		
9 月	1,430,966	1,070,983	359,983	312,589		1,916		110	3,475	41,893	314,132	43,132	2,719	6,748,588	4,867,967	1,354,436	526,185		
10 月	1,741,176	1,355,463	385,713	338,523		2,042		116	2,368	42,664	320,212	60,730	4,771	7,367,018	5,240,449	1,521,538	605,031		
11 月	2,361,062	1,957,892	403,170	348,904		2,032		172	2,040	50,022	348,860	51,647	2,663	7,907,030	5,600,073	1,634,258	672,699		
12 月	1,406,166	1,020,781	385,385	332,573		1,719		166	1,922	49,005	340,952	44,002	431	7,504,941	5,375,392	1,535,056	594,493		

3. 宿泊施設月別利用状況

(1) 旅館・ホテル

(単位 人)

年次・月別	総数	地域名				
		湯本	温泉	宮城野	仙石原	箱根
平成 27 年	3,145,093	1,051,333	666,691	555,864	668,419	202,786
28 年	3,730,369	1,196,362	749,975	695,250	825,516	263,266
29 年	4,073,405	1,262,235	797,684	763,788	982,669	267,029
30 年	3,927,923	1,263,081	513,221	882,869	1,044,899	223,853
1 月	284,839	99,295	40,522	61,259	70,000	13,763
2 月	292,581	102,718	41,668	64,821	69,099	14,275
3 月	383,358	125,642	55,364	83,799	98,250	20,303
4 月	323,865	102,170	41,036	73,983	87,944	18,732
5 月	305,674	97,039	37,675	66,597	84,286	20,077
6 月	279,573	93,535	34,424	61,781	73,616	16,217
7 月	305,268	95,953	37,309	69,692	84,277	18,037
8 月	420,176	121,427	53,804	101,971	117,252	25,722
9 月	312,589	98,828	39,730	69,188	86,697	18,146
10 月	338,523	109,075	43,098	75,489	91,188	19,673
11 月	348,904	110,600	45,693	78,197	93,813	20,601
12 月	332,573	106,799	42,898	76,092	88,477	18,307

注) 湖尻は仙石原を含む

企画観光部観光課

(2) 寮・保養所

(単位 人)

年次・月別	総数	地域名				
		湯本	温泉	宮城野	仙石原	箱根
平成 27 年	462,067	1,217	100,476	197,098	118,056	45,220
28 年	539,902	1,190	111,829	242,127	134,444	50,312
29 年	553,860	1,267	108,546	236,975	159,477	47,595
30 年	543,796	0	111,964	231,820	151,921	48,091
1 月	38,466	0	7,880	16,586	10,899	3,101
2 月	30,170	0	6,927	12,846	7,660	2,737
3 月	49,306	0	9,908	20,670	14,779	3,949
4 月	45,629	0	9,237	19,868	12,621	3,903
5 月	44,720	0	8,689	19,960	12,592	3,479
6 月	39,109	0	8,149	17,350	9,495	4,115
7 月	43,213	0	8,279	18,146	12,057	4,731
8 月	69,599	0	12,620	28,927	21,821	6,231
9 月	41,893	0	8,627	16,982	11,823	4,461
10 月	42,664	0	8,945	18,511	11,956	3,252
11 月	50,022	0	10,519	21,702	13,791	4,010
12 月	49,005	0	12,184	20,272	12,427	4,122

企画観光部観光課

4. 町立観光(教育を含む)施設

(平成31年4月1日現在)

名 称	開設年月日	観 覧 料 (円)							開 館 時 間
		個 人		団 体 (20人以上)					
		大 人	小 人	大 人	高校生	中学生	小学生	園 児	
箱根関所・箱根関所資料館	昭和40年5月28日	500	250	350	150	120	100	-	9時～17時 冬季 (12/1～2月末日) 9時～16時30分
箱 根 湿 生 花 園	昭和51年5月21日	700	400	500	350	300	300	200	9時～17時 (12/1～3/19) 冬季休園
箱根芦之湯フラワーセンター	昭和63年4月29日	平成27年3月31日 閉館							
森のふれあい館	平成3年7月20日	650	400	550	450	200	200	150	9時～17時 冬季 (12/1～2月末日) 9時～16時30分
箱根ジオミュージアム	平成26年4月17日	100	100	100	100	100	100	-	9時～16時30分 冬季 (12/1～1月末日) 9時～16時
箱根観光物産館	昭和45年8月1日	-	-	-	-	-	-	-	10時～16時 休館日：水曜日、年末 年始(12/28～1/1)
畑宿寄木会館	昭和54年4月27日	-	-	-	-	-	-	-	9時30分～16時30分 (木曜日、12/28～1/3 休館)
箱根旧街道休憩所	昭和47年7月1日	-	-	-	-	-	-	-	9時～17時 冬季 (12/1～2月末日) 9時～16時30分

企画観光部観光課・教育委員会生涯学習課

(1) 箱根関所・箱根関所資料館
ア. 個人・団体別観覧者数

(単位 人)

年 度	総 数	個 人	団 体			一日平均	最 高 (当該日)	最 低 (当該日)	
			総 数	大 人	高校生				小・中学生
平成 27 年	281,349	234,119	47,230	36,744	1,866	8,620	771	2,894 (5/4)	48 (7/16)
28 年	314,569	271,031	43,538	25,543	4,459	13,536	862	2,270 (4/30)	121 (12/14)
29 年	372,860	317,452	55,408	27,368	6,343	21,697	1,022	2,337 (10/20)	70 (1/23)
30 年	340,923	286,130	54,793	22,698	8,197	23,898	934	2,750 (10/19)	145 (1/10)

注) 個人は特割、フリーパス、共済等含み、団体は定期観光を含む

イ. 月別観覧者数・観覧料

区 分	27 年 度		28 年 度		29 年 度		30 年 度	
	観覧者数	観覧料	観覧者数	観覧料	観覧者数	観覧料	観覧者数	観覧料
総 数	人 281,349	円 118,469,250	人 314,569	円 127,146,860	人 372,860	円 147,647,260	人 340,923	円 133,748,750
個 人	234,119	103,946,750	271,031	117,482,100	317,452	136,804,300	286,130	123,410,200
団 体	47,230	14,522,500	43,538	9,664,760	55,408	10,842,960	54,793	10,338,550
4 月	31,632	12,455,040	28,590	11,489,060	26,532	10,447,920	28,150	11,428,150
5 月	34,313	13,993,750	33,609	13,878,670	41,066	16,531,690	34,101	13,564,830
6 月	18,017	7,267,660	26,165	10,358,960	34,343	13,497,980	27,462	10,334,370
7 月	13,178	5,518,000	24,871	10,481,100	30,986	12,704,250	23,283	9,615,600
8 月	25,463	11,027,470	33,798	14,426,650	41,517	17,610,410	34,762	14,666,910
9 月	20,734	8,893,400	23,896	9,776,490	34,926	13,565,630	29,088	11,133,790
10 月	27,829	11,135,930	38,162	13,582,720	43,265	14,456,900	46,593	15,162,640
11 月	29,497	12,359,990	36,562	13,980,470	44,366	16,777,980	40,601	14,759,680
12 月	18,214	7,767,080	16,032	6,663,920	19,682	8,405,480	19,337	8,242,510
1 月	13,818	5,973,110	13,075	5,521,160	14,229	6,122,440	14,855	6,233,390
2 月	18,209	7,720,040	13,931	5,956,230	15,070	6,403,680	14,751	6,400,520
3 月	30,445	14,357,780	25,878	11,031,430	26,878	11,122,900	27,940	12,206,360

教育委員会生涯学習課

(2) 箱根湿生花園

ア. 個人・団体別観覧者数

(単位 人)

年 度	総 数	個 人	団 体			一日平均	最 高 (当該日)	最 低 (当該日)	
			総 数	大 人	高校生				園児・小・中学生
平成 27 年	92,086	78,995	13,091	11,997	856	238	359	1,822 (5/31)	0 (9/9)
28 年	99,861	97,000	6,949	4,880	1,581	488	375	997 (4/30)	0 (8/22 11/24)
29 年	101,945	95,592	6,353	5,328	767	258	370	894 (5/5)	0 (3/21)
30 年	99,751	89,809	7,742	6,290	777	675	354	934 (5/5)	12 (3/4)

注) 個人は特割、フリーパス、共済等含み、団体は定期観光を含む

イ. 月別観覧者数・観覧料

区 分	27 年 度		28 年 度		29 年 度		30 年 度	
	観覧者数	観覧料	観覧者数	観覧料	観覧者数	観覧料	観覧者数	観覧料
総 数	92,086	55,756,297	99,861	60,556,350	101,945	60,736,500	97,551	57,641,250
個 人	78,995	49,336,400	92,912	57,161,250	95,592	57,784,100	89,809	53,950,850
団 体	13,091	6,419,897	6,949	3,395,100	6,353	2,952,400	7,742	2,690,400
4 月	13,063	7,937,461	11,500	7,074,350	11,011	6,681,750	12,384	7,466,700
5 月	18,729	11,264,000	18,873	11,609,300	17,175	10,410,350	18,022	10,632,900
6 月	10,459	6,287,350	14,114	8,583,800	14,798	8,721,800	11,733	6,898,200
7 月	5,609	3,393,238	10,765	6,518,350	11,485	6,827,150	8,120	4,832,906
8 月	9,426	5,752,220	10,057	6,071,250	10,622	6,382,750	9,150	5,441,100
9 月	9,743	5,983,461	8,276	5,004,200	11,244	6,759,800	8,356	5,028,650
10 月	12,161	7,447,700	11,374	6,922,850	9,017	5,424,000	14,121	8,444,950
11 月	7,861	4,624,066	8,911	5,152,350	10,483	5,902,900	9,741	5,349,100
12 月	冬期休園期間		冬期休園期間		冬期休園期間		冬期休園期間	
1 月	(12月1日～3月19日)		(12月1日～3月19日)		(12月1日～3月19日)		(12月1日～3月19日)	
2 月	(12月1日～3月19日)		(12月1日～3月19日)		(12月1日～3月19日)		(12月1日～3月19日)	
3 月	5,035	3,066,801	5,991	3,622,900	6,110	3,626,000	5,924	3,546,750

企画観光部観光課

(3) 箱根芦之湯フラワーセンター
ア. 個人・団体別観覧者数

(単位 人)

年 度	総 数	個 人	団 体				一日平均	最 高 (当該日)	最 低 (当該日)
			総 数	大 人	高校生	小・中学生			
平成 26 年	平成27年3月31日 閉館								
27 年									
28 年									
29 年									

注) 個人は特割、フリーパス、共済等含む

イ. 月別観覧者数・観覧料

区 分	平成 26 年 度		27 年 度		28 年 度		29 年 度	
	観覧者数	観覧料	観覧者数	観覧料	観覧者数	観覧料	観覧者数	観覧料
	人	円	人	円	人	円	人	円
総 数	平成27年3月31日 閉館							
個 人								
団 体								
4 月								
5 月								
6 月								
7 月								
8 月								
9 月								
10 月								
11 月								
12 月								
1 月								
2 月								
3 月								

(4) 森のふれあい館

ア. 個人・団体別観覧者数

(単位 人)

年 度	総 数	個 人	団 体				一日平均	最 高 (当該日)	最 低 (当該日)	
			総 数	大 人	高校生	小・中学生				園 児
平成 27 年	7,018	3,442	3,576	260	173	2,849	294	19	256 (4/15)	0 (2/2)
28 年	10,390	3,600	6,790	164	221	4,916	1,489	28	424 (11/4)	0 (2/6)
29 年	11,951	3,467	8,484	83	38	7,096	1,267	33	482 (5/12)	0 (2/6)
30 年	12,773	4,797	7,976	46	35	6,545	1,350	35	388 (5/8)	0 (2/7)

注) 個人は特割、フリーパス、共済等含む

イ. 月別観覧者数・観覧料

区 分	27 年 度		28 年 度		29 年 度		30 年 度	
	観覧者数	観覧料	観覧者数	観覧料	観覧者数	観覧料	観覧者数	観覧料
総 数	人 7,018	円 2,846,100	人 10,390	円 3,470,850	人 11,951	円 3,685,800	人 12,773	円 4,330,300
個 人	3,442	2,000,350	3,600	2,074,400	3,467	2,013,800	4,797	2,777,750
団 体	3,576	845,750	6,790	1,396,450	8,484	1,672,000	7,976	1,552,550
4 月	1,704	413,400	1,523	378,450	1,181	277,350	1,132	283,500
5 月	804	259,150	1,795	490,000	1,816	440,550	1,796	440,850
6 月	313	96,950	343	117,050	271	88,600	467	162,950
7 月	463	230,700	1,893	573,350	2,209	626,750	2,056	626,600
8 月	1,165	636,650	1,541	790,950	2,298	952,800	2,714	1,233,050
9 月	330	181,350	405	161,650	514	182,200	447	223,450
10 月	563	177,850	718	176,350	1,589	370,100	1,510	362,850
11 月	723	331,650	1,396	415,950	1,004	328,200	1,122	370,200
12 月	343	203,750	207	124,700	456	186,550	543	254,950
1 月	211	83,350	201	75,950	178	67,350	289	102,050
2 月	72	43,650	61	37,250	225	74,000	364	114,350
3 月	327	187,650	307	129,200	210	91,350	333	155,500

企画観光部観光課

(5) 箱根ジオミュージアム

ア. 個人・団体別観覧者数

(単位 人)

年 度	総 数	個 人	団 体				一日平均	最 高 (当該日)	最 低 (当該日)	
			総 数	大 人	高校生	小・中学生				園 児
平成 27 年	4,899	4,675	224	210	0	14	-	248	410	39
28 年	115,868	114,611	1,257	664	329	264	-	479	3,355	9
29 年	124,044	120,426	3,618	1,330	668	1,620	-	340	982	0
30 年	153,047	148,980	4,067	1,664	737	1,666	-	419	1,082	50
								(8/11)	(8/11)	(7/6)

注) 個人は減免、共済等含む

イ. 月別観覧者数・観覧料

区 分	27 年 度		28 年 度		29 年 度		30 年 度			
	観覧者数	観覧料	観覧者数	観覧料	観覧者数	観覧料	観覧者数	観覧料		
総 数	人 4,899	円 1,124,850	人 115,868	円 5,496,950	人 124,044	円 11,364,450	人 153,047	円 14,186,800		
個 人	4,675	1,081,450	114,611	5,323,550	120,426	11,002,650	148,980	13,780,100		
団 体	224	43,400	1,257	173,400	3,618	361,800	4,067	406,700		
4 月	3,794	829,350	※ 火山活動に伴う立入規制により平成28年7月25まで休館		8,353	759,100	12,850	1,187,600		
5 月	1,105	295,500			12,253	1,084,200	11,175	1,038,600		
6 月					9,127	860,600	9,857	924,300		
7 月					11,468	0	12,364	1,120,900	14,178	1,313,900
8 月					61,921	0	18,079	1,644,700	19,798	1,809,900
9 月			4,564	872,700	10,716	998,600	12,163	1,109,100		
10 月	※ 火山活動の活発化に伴い噴火警戒レベル2に規制されたことから平成27年5月6日以降休館		7,436	1,150,500	9,327	878,450	13,936	1,313,900		
11 月			9,808	929,300	11,034	1,035,300	13,368	1,260,000		
12 月			4,622	1,086,850	8,252	768,300	11,960	1,105,200		
1 月			5,521	489,950	5,816	536,000	9,459	885,600		
2 月			3,761	333,200	7,052	624,800	8,755	804,100		
3 月			6,767	634,450	11,671	1,053,500	15,548	1,434,600		

注) 1. 平成28年7月～8月は運営再開を記念して、9月30日～10月2日は町制60周年記念として入館料を無料とした。

企画観光部観光課

2. 平成28年11月は料金改定の実証実験として、平成29年1月から3月までは閑散期の誘客宣伝として入館料を100円とした。

3. 土日祝日は小・中学生無料

4. 平成29年4月から、料金改定を行い、入館料を一律100円とした。

(6) 畑宿寄木会館月別観覧者数

(単位 人)

区 分	27年度	28年度	29年度	30年度
総 数	9,453	12,309	13,798	12,828
4 月	1,192	552	1,091	1,367
5 月	1,397	927	1,464	1,336
6 月	727	650	1,158	1,062
7 月	530	1,456	1,187	952
8 月	855	1,414	1,541	1,190
9 月	559	997	1,188	944
10 月	816	1,445	1,335	1,527
11 月	891	1,125	1,867	1,458
12 月	576	917	909	934
1 月	500	853	556	556
2 月	514	638	598	598
3 月	896	1,335	904	904

企画観光部観光課

(7) 箱根観光物産館月別観覧者数

(単位 人)

区 分	27年度	28年度	29年度	30年度
総 数	51,614	57,119	61,482	56,562
4 月	4,069	4,560	4,327	4,710
5 月	4,951	5,157	5,604	4,925
6 月	2,952	3,530	4,036	3,772
7 月	2,492	4,185	4,240	3,910
8 月	4,454	5,099	5,889	5,748
9 月	3,868	3,971	4,639	4,149
10 月	4,008	5,293	5,196	4,807
11 月	5,137	5,835	6,336	5,648
12 月	3,878	4,230	4,375	4,189
1 月	5,201	4,668	5,491	4,688
2 月	4,992	4,604	5,320	4,140
3 月	5,612	5,987	6,029	5,876

企画観光部観光課

5. 温泉の状況

温泉地別	総源泉数				利用源泉数								未利用源泉数								枯渇等源泉数			
					自噴泉				動力泉				自噴泉				動力泉							
	平成27年度	28年度	29年度	30年度	平成27年度	28年度	29年度	30年度	平成27年度	28年度	29年度	30年度	平成27年度	28年度	29年度	30年度	平成27年度	28年度	29年度	30年度	平成27年度	28年度	29年度	30年度
総数	478	478	478	478	70	68	67	67	179	182	179	179	50	51	52	52	46	45	50	50	133	132	130	130
湯本	98	98	98	98	2	2	2	2	66	67	66	66	0	0	0	0	7	6	7	7	23	23	23	23
塔之澤	11	11	11	11	0	0	0	0	9	9	9	9	0	0	0	0	0	0	2	2	2	2	0	0
大平台	9	9	9	9	0	0	0	0	2	3	3	3	0	0	0	0	7	6	6	6	0	0	0	0
宮ノ下	26	26	26	26	2	2	1	1	16	16	16	16	2	2	3	3	1	1	1	1	5	5	5	5
底倉	47	47	47	47	17	17	17	17	2	2	2	2	16	16	16	16	0	0	0	0	12	12	12	12
堂ヶ島	8	8	8	8	0	0	0	0	1	0	0	0	3	3	3	3	3	4	4	4	1	1	1	1
小涌谷	27	27	27	27	0	0	0	0	18	16	16	16	0	0	0	0	4	6	6	6	5	5	5	5
木賀	21	21	21	21	1	1	1	1	6	6	6	6	7	7	7	7	1	1	1	1	6	6	6	6
宮城野	4	4	4	4	0	0	0	0	3	3	3	3	0	0	0	0	1	1	1	1	0	0	0	0
強羅	45	45	45	45	1	1	1	1	20	20	21	21	1	1	1	1	9	10	9	9	14	13	13	13
二ノ平	46	46	46	46	8	8	8	8	15	18	16	16	2	1	1	1	7	5	7	7	14	14	14	14
仙石原	95	95	95	95	31	29	29	29	6	6	6	6	13	15	15	15	2	2	2	2	43	43	43	43
湖尻	10	10	10	10	0	0	0	0	7	7	7	7	0	0	0	0	2	2	2	2	1	1	1	1
姥子	5	5	5	5	3	3	3	3	2	2	2	2	0	0	0	0	0	0	0	0	0	0	0	0
芦ノ湖	1	1	1	1	0	0	0	0	1	1	1	1	0	0	0	0	0	0	0	0	0	0	0	0
湯ノ花沢	9	9	9	9	2	2	2	2	0	0	0	0	2	2	2	2	0	0	0	0	5	5	5	5
芦之湯	11	11	11	11	3	3	3	3	2	2	2	2	4	4	4	4	1	1	1	1	1	1	1	1
蛸川	5	5	5	5	0	0	0	0	3	4	3	3	0	0	0	0	1	0	1	1	1	1	1	1

注) 1. 大涌谷(温泉供給)・大涌谷土木は仙石原に含む

2. 早雲山土木は強羅に含む

3. 枯渇等は休止源泉・利用不能源泉の合計

神奈川県小田原保健福祉事務所

6. 温泉利用状況

温泉別	施設数				収容人員(人) (A)				年間延入湯客数(人)				浴槽数				温泉使用量(L/分) (B)				1人当たりの 利用量 (L/分) (B/A)			
	平成27 年度	28年度	29年度	30年度	平成27年 度	28年度	29年度	30年度	平成27年度	28年度	29年度	30年度	平成27 年度	28年度	29年度	30年度	平成27年 度	28年度	29年度	30年度	平成27 年度	28年度	29年度	30年度
総数	466 (98)	465 (99)	456 (102)	450 (103)	38,885	39,388	38,102	34,754	4,867,379	5,535,263	5,725,124	5,444,757	3,607	3,815	3,741	3,779	17,994	18,644	18,440	17,273	0.44	0.47	0.48	0.50
湯本	50 (22)	49 (22)	49 (22)	47 (23)	8,076	8,383	8,448	7,879	1,814,659	2,030,264	2,062,749	2,003,197	961	926	950	953	5,327	5,301	5,529	5,436	0.63	0.63	0.65	0.69
塔之澤	9 (3)	9 (3)	9 (3)	9 (3)	1,171	1,171	1,171	611					134	134	134	134	689	689	689	689	689	689	689	0.40
大平台	21 (3)	21 (3)	21 (4)	22 (4)	783	783	805	797	564,291	640,785	620,430	513,124	63	63	65	66	383	383	401	402	0.49	0.49	0.50	0.50
宮ノ下	17 (2)	18 (2)	18 (3)	18 (3)	1,837	1,858	1,858	1,858					308	309	310	313	989	990	992	1,016	0.54	0.53	0.53	0.53
底倉	1 (2)	1 (2)	0 (2)	0 (2)	20	20	0	0	1,380,788	1,588,036	1,589,001	1,388,723	26	26	22	20	127	127	93	93	6.36	6.36		
堂ヶ島	0 (4)	0 (4)	0 (4)	0 (4)	0	0	0	0					0	0	0	0	0	0	0	0	0	0	0	0
小涌谷	17 (4)	16 (4)	15 (4)	17 (4)	2,100	2,066	1,319	1,323	581	572	610	617	355	353	122	128	1,550	1,539	1,016	1,021	0.73	0.75	0.77	0.77
木賀	1 (1)	3 (1)	4 (1)	3 (1)	78	148	178	148					9	25	28	25	91	102	110	102	1.17	0.69	0.62	0.62
宮城野	21 (6)	21 (6)	22 (6)	23 (6)	1,177	1,177	1,191	985	216	397	396	370	83	83	84	96	578	578	597	621	0.41	0.49	0.50	0.63
強羅	121 (22)	119 (22)	114 (22)	109 (24)	8,926	8,450	8,242	7,596					581	572	610	617	2,986	2,905	2,898	2,901	0.32	0.34	0.35	0.35
二ノ平	12 (6)	13 (7)	11 (7)	10 (6)	1,095	1,850	1,819	1,366	680,652	807,588	879,719	891,617	216	397	396	370	1,903	2,358	2,345	1,507	1.73	1.27	1.29	1.10
仙石原	135 (23)	134 (23)	131 (23)	134 (23)	9,053	9,213	8,536	8,051					632	668	715	754	1,784	1,835	1,831	1,878	0.19	0.20	0.21	0.21
湖尻	10 (1)	11 (1)	13 (1)	14 (0)	743	827	998	1,032	426,989	468,590	573,225	648,096	31	40	80	80	137	316	363	375	0.18	0.38	0.36	0.36
姥子	10	9	7	7	549	531	426	426					25	23	19	19	144	126	108	108	0.26	0.24	0.25	0.25
芦ノ湖	31 (2)	30 (2)	31 (2)	28 (2)	2,052	1,620	1,720	1,616	2	66	66	66	118	107	113	119	490	335	362	336	0.24	0.21	0.21	0.21
湯ノ花沢	1	1	1	1	240	240	240	240					2	2	2	2	57	57	57	57	0.24	0.24	0.24	0.24
芦之湯	3 (1)	4 (1)	4 (1)	4 (1)	370	436	436	416	21	21	25	17	42	66	66	66	268	513	513	513	0.69	1.18	1.18	1.23
蛸川	6	6	6	4	615	615	715	410					492	492	538	217	0.80	0.80	0.75	0.75	0.75	0.75	0.75	0.75

注) 施設数の()内は外数で公衆浴場等の数値。平成30年度の収容人員(人)は宿泊施設のみを計上。

年間入湯客数: 総務部税務課、その他: 神奈川県小田原保健福祉事務所

7. 町営温泉供給事業
(1) 源泉

(平成31年3月31日)

区 分	動 力 泉			自 噴 泉						
	1号泉	2号泉	3号泉	蒸気1号井	蒸気2号井	蒸気3号井	蒸気4号井	蒸気5号井	蒸気6号井	蒸気7号井
着手年月日	昭和 37. 8. 22	昭和 39. 5. 25	昭和 41. 6. 25	昭和 46. 6. 19	昭和 57. 6. 8	昭和 58. 2. 16	昭和 59. 8. 28	平成 2. 5. 22	平成 4. 5. 2	平成 7. 6. 13
終了年月日	〃 38. 12. 18	〃 40. 6. 30	〃 42. 6. 8	〃 46. 8. 16	〃 57. 10. 12	〃 58. 6. 1	〃 59. 12. 3	〃 3. 1. 25	〃 4. 10. 19	〃 7. 11. 30
標高 (m)	924	895	945	963. 0	963. 6	984. 7	979. 7	962. 1	963. 0	963. 0
深度 (m)	300	350	424	256. 3	1, 000	542. 0	310	700	444. 5	450. 0
水位 (m) (上限)	73. 6	50	84. 6	-	-	-	-	-	-	-
許可量 (ℓ/分)	90	103	57	昭和56年度 廃坑	平成5年度 廃坑	平成13年度 廃坑	平成5年度 廃坑	平成14年度 廃坑	平成10年度 廃坑	造成可能量 5, 597
温度 (℃)	77. 1	68. 0	76. 2	-	-	-	-	-	-	蒸気温度 140. 4
泉 質	カルシウム・ナ トリウム・マグ ネシウム-硫酸 塩・炭酸水素塩泉 (弱アルカリ性 低張性高温泉)	同左	石膏泉 (カルシウム)	-	-	-	-	-	-	単純硫黄温泉 (硫化水素型) 弱酸性・低張性 高温泉

環境整備部上下水道温泉課

(2) 供給状況

区 分	総 数	芦之湯 (1)	芦之湯 (2)	大 芝	元 箱 根	箱 根
軒 数	111	11	33	33	8	26

環境整備部上下水道温泉課

7. 土木・建築

1. 町内の国・県道の状況

(1) 国 道

(平成31年4月1日：単位 m)

路線番号	路線名または区間	総延長	道路延長	橋りょう延長	隧道延長
1	1号	21,839	21,471	268	100
138	138号	9,940	9,182	320	438

注) 1. 1号の隧道延長は函嶺洞門の延長

県西土木事務所小田原土木センター

2. 138号の隧道延長は碓氷洞門90mを加えた延長

(2) 県 道

(平成31年4月1日：単位 m)

路線番号	路 線 名	総延長	道路延長	橋りょう延長	隧道延長
75	湯 河 原 箱 根 仙 石 原	19,228	19,156	72	-
723	関 本 小 涌 谷	4,760	4,739	21	-
731	矢 倉 沢 仙 石 原	1,108	1,104	4	-
732	湯 本 元 箱 根	10,740	10,504	236	-
733	仙 石 原 強 羅 停 車 場	5,649	5,609	40	-
734	大 涌 谷 小 涌 谷	6,278	6,236	42	-
735	大 涌 谷 湖 尻	2,550	2,550	-	-
736	御 殿 場 箱 根	3,287	3,221	14	52
737	長 尾 芦 川	14,452	14,436	16	-
738	仙 石 原 新 田	595	595	-	-

県西土木事務所小田原土木センター

2. 町道の状況

(各年3月31日)

年次	路線数	総延長	重用延長	実 延 長												歩道 延長	
				総計	橋りょう 延 長	市 員 別 実 延 長						路面別実延長					
						規格改良済			未 改 良			計	未舗装	セメント系 舗装	アスファルト系 舗装		
						計	車道5.5m 以上	車道5.5m 未満	計	車道5.5m 以上	車道3.5m 以上						車道3.5m 未満
平成28年	776	201,749.8	2,238.2	199,511.6	1,075.1	64,762.6	19,573.7	45,188.6	134,749.3	108.6	4,010.8	130,629.9	199,511.6	106,958.1	20,511.6	72,041.9	8,904.3
29年	776	201,675.1	2,238.2	199,436.9	1,075.1	64,762.3	19,573.7	45,188.6	134,674.6	108.6	4,010.8	130,555.2	199,436.9	106,919.4	20,482.7	72,034.8	8,904.3
30年	770	201,200.3	2,405.2	198,805.1	1,075.1	65,308.6	19,516.2	45,792.4	133,486.5	110.8	4,019.0	129,356.7	198,795.1	105,734.1	20,437.5	72,623.5	9,045.0
31年	769	201,049.3	2,405.4	198,643.9	1,075.1	65,348.1	19,516.2	45,831.9	133,295.8	110.8	4,016.1	129,168.9	198,643.9	105,613.5	20,406.9	72,623.5	9,057.4

環境整備部都市整備課

3. 町道の橋りょうの状況

(各年3月31日)

年次	区分	総 数				鋼 橋				コンクリート橋				木 橋			
		総計	30m以上 100m未満	15m以上 30m未満	15m未満	計	30m以上 100m未満	15m以上 30m未満	15m未満	計	30m以上 100m未満	15m以上 30m未満	15m未満	計	30m以上 100m未満	15m以上 30m未満	15m未満
平成28年	橋数	110	8	13	89	15	2	4	9	83	5	9	69	12	1	-	11
	橋長 (m)	1,090.9 (15.2)	350.0 (15.2)	258.0 (15.2)	482.9 (15.2)	222.4 (15.2)	63.6 (15.2)	73.1 (15.2)	85.7 (15.2)	785.0 (15.2)	255.9 (15.2)	184.9 (15.2)	344.2 (15.2)	83.5 (15.2)	30.5 (15.2)	-	53.0 (15.2)
29年	橋数	110	8	13	89	15	2	4	9	83	5	9	69	12	1	-	11
	橋長 (m)	1,090.9 (15.2)	350.0 (15.2)	258.0 (15.2)	482.9 (15.2)	222.4 (15.2)	63.6 (15.2)	73.1 (15.2)	85.7 (15.2)	785.0 (15.2)	255.9 (15.2)	184.9 (15.2)	344.2 (15.2)	83.5 (15.2)	30.5 (15.2)	-	53.0 (15.2)
30年	橋数	110	8	13	89	15	2	4	9	83	5	9	69	12	1	-	11
	橋長 (m)	1,090.9 (15.2)	350.0 (15.2)	258.0 (15.2)	482.9 (15.2)	222.4 (15.2)	63.6 (15.2)	73.1 (15.2)	85.7 (15.2)	785.0 (15.2)	255.9 (15.2)	184.9 (15.2)	344.2 (15.2)	83.5 (15.2)	30.5 (15.2)	-	53.0 (15.2)
31年	橋数	110	8	13	89	15	2	4	9	83	5	9	69	12	1	-	11
	橋長 (m)	1,090.9 (15.2)	350.0 (15.2)	258.0 (15.2)	482.9 (15.2)	222.4 (15.2)	63.6 (15.2)	73.1 (15.2)	85.7 (15.2)	785.0 (15.2)	255.9 (15.2)	184.9 (15.2)	344.2 (15.2)	83.5 (15.2)	30.5 (15.2)	-	53.0 (15.2)

注) () 内は内数で歩道橋の数値

環境整備部都市整備課

4. 町道占用許可の状況

区 分	28 年		29 年		30 年		31 年		
	件 数	延長、面 積、本数	件 数	延長、面 積、本数	件 数	延長、面 積、本数	件 数	延長、面 積、本数	
電柱、電線、変圧塔、郵便 差出箱、公衆電話所、広告 塔など	電柱 (本)	284		282		282	282		
	支線または支線柱 (本)	50	170	48	168	46	166	45	165
	街路照明柱 (本)								
	その他の柱類 (本)								
	広告塔 (㎡)								
	送電塔 (㎡)								
	その他 (m)	66	12,429.4	68	12,559.4	69	12,582.4	72	12,934.9
〃 (㎡)	50	1,074.3	50	1,074.3	50	1,074.3	50	1,074.3	
水道管、下水道管、ガス管 など	外口径0.1m未満 (m)	1,394	83,135	1,420	83,272	1,455	83,743	1,486	84,227
	外口径0.1m以上0.15m未満 (m)	559	25,354	572	25,575	592	26,083	607	26,613
	外口径0.15m以上0.2m未満 (m)	719	8,403	724	8,940	733	9,795	742	10,004
	外口径0.2m以上0.4m未満 (m)	836	12,869	841	13,001	845	13,856	850	14,519
	外口径0.4m以上1m未満 (m)	115	1,113	115	1,113	115	1,113	115	1,113
	外口径1m以上 (m)								
歩廊、雪どけなど	公共用 (㎡)								
地下室、地下街、通路など	通路 (㎡)	18	1,318	18	1,318	18	1,318	18	1,318
道路法第32条第1項第7 号に規定する道路の構造ま たは交通に支障を及ぼすと ころにある工作物	看板 (基)	27	46	27	46	27	46	28	47
	標識 (本)	87	120	87	120	87	120	87	120
	(標柱、停留所、標識、店頭) その他								

環境整備部都市整備課

5. 住居の状況

(各年10月1日)

区 分	平 成 22 年							27 年						
	世帯数	世帯人数	1世帯当 たり人員	1世帯当 たり室数	1人当た り室数	1世帯当 たり延べ 面積 (㎡)	1人当た り延べ面 積 (㎡)	世帯数	世帯人数	1世帯当 たり人員	1世帯当 たり室数	1人当た り室数	1世帯当 たり延べ 面積 (㎡)	1人当た り延べ面 積 (㎡)
総 数	7,257	13,294	1.83	-	-	-	-	6,088	11,786	1.93	-	-	-	-
住宅にすむ一般世帯	5,715	11,604	2.03	-	-	-	-	4,824	9,854	1.84	-	-	-	-
主 世 帯	5,603	11,437	2.04	-	-	-	-	4,768	9,760	2.05	-	-	-	-
持 ち 家	2,887	7,359	2.55	-	-	-	-	2,783	6,726	2.42	-	-	-	-
公 営 借 家	226	451	2.00	-	-	-	-	185	342	1.85	-	-	-	-
民 営 借 家	959	1,640	1.71	-	-	-	-	911	1,466	1.61	-	-	-	-
給 与 住 宅	1,531	1,987	1.30	-	-	-	-	889	1,226	1.38	-	-	-	-
間 借 り	112	167	1.49	-	-	-	-	56	94	1.68	-	-	-	-
1 人 世 帯	-	-	-	-	-	-	-	33	33	1.00	-	-	-	-
2 人 以 上 の 世 帯	-	-	-	-	-	-	-	23	61	2.65	-	-	-	-
そ の 他 の 一 般 世 帯	1,542	1,690	1.10	-	-	-	-	1,253	1,317	1.05	-	-	-	-
施 設 等 の 世 帯	-	-	-	-	-	-	-	11	615	-	-	-	-	-
寮・寄宿舎の学生・生徒	-	-	-	-	-	-	-	1	26	-	-	-	-	-
病院・療養所の入院者	-	-	-	-	-	-	-	1	216	-	-	-	-	-
社会施設の入所者	-	-	-	-	-	-	-	8	372	-	-	-	-	-
そ の 他	-	-	-	-	-	-	-	1	1	-	-	-	-	-

6. 建築確認申請件数

(1) 建物用途別

(単位 件)

区 分	総 数	専用住宅	別 荘	保養所	店 舗	併用住宅	共同住宅	旅 館	宿 舎	公益上の建物	その他
平成 27 年	34	8	12	1	2	0	4	6	0	0	1
28 年	32	9	8	0	3	0	5	3	0	0	4
29 年	34	15	5	1	1	1	6	2	0	0	3
30 年	49	25	5	0	2	1	8	3	2	0	3
湯 本 地 域	11	6	0	0	1	1	2	0	1	0	0
湯 本	8	6	0	0	0	1	0	0	1	0	0
塔 之 澤	1	0	0	0	0	0	1	0	0	0	0
湯 本 茶 屋	2	0	0	0	1	0	1	0	0	0	0
須 雲 川	0	0	0	0	0	0	0	0	0	0	0
畑 宿	0	0	0	0	0	0	0	0	0	0	0
温 泉 地 域	2	1	0	0	0	0	0	1	0	0	0
大 平 台	0	0	0	0	0	0	0	0	0	0	0
宮 ノ 下	1	0	0	0	0	0	0	1	0	0	0
底 倉	0	0	0	0	0	0	0	0	0	0	0
小 涌 谷	1	1	0	0	0	0	0	0	0	0	0
宮 城 野 地 域	10	4	0	0	1	0	2	1	0	0	2
木 賀	0	0	0	0	0	0	0	0	0	0	0
宮 城 野	6	2	0	0	0	0	2	1	0	0	1
強 羅	4	2	0	0	1	0	0	0	0	0	1
二 ノ 平	0	0	0	0	0	0	0	0	0	0	0
仙 石 原 地 域	25	14	4	0	0	0	4	1	1	0	1
箱 根 地 域	1	0	1	0	0	0	0	0	0	0	0
箱 根	0	0	0	0	0	0	0	0	0	0	0
元 箱 根	1	0	1	0	0	0	0	0	0	0	0
芦 之 湯	0	0	0	0	0	0	0	0	0	0	0

環境整備部都市整備課

(2) 用途地域別

(単位 件)

	第一種 低層住 居専用 地域	第二種低層 住居専用地域		第一種中高層 住居専用地域		第一種住居地域			近 隣 商 業 地 域	商 業 地 域	無指定
	第1種 観 光 地 区		第2種 観 光 地 区		第2種 観 光 地 区		第3種 観 光 地 区	特 別 工 業 地 区			
平成 27 年	7	0	9	1	0	4	4	0	3	3	2
28 年	3	0	10	0	0	3	7	0	0	4	5
29 年	2	2	12	1	0	9	3	0	1	3	1
30 年	10	0	9	0	1	17	4	0	3	5	0
湯 本 地 域	0	0	0	0	0	5	0	0	2	4	0
湯 本	0	0	0	0	0	5	0	0	2	1	0
塔 之 澤	0	0	0	0	0	0	0	0	0	1	0
湯 本 茶 屋	0	0	0	0	0	0	0	0	0	2	0
須 雲 川	0	0	0	0	0	0	0	0	0	0	0
畑 宿	0	0	0	0	0	0	0	0	0	0	0
温 泉 地 域	0	0	0	0	0	0	1	0	0	1	0
大 平 台	0	0	0	0	0	0	0	0	0	0	0
宮 ノ 下	0	0	0	0	0	0	0	0	0	1	0
底 倉	0	0	0	0	0	0	0	0	0	0	0
小 涌 谷	0	0	0	0	0	0	1	0	0	0	0
宮 城 野 地 域	2	0	0	0	1	3	3	0	1	0	0
木 賀	0	0	0	0	0	0	0	0	0	0	0
宮 城 野	2	0	0	0	0	3	0	0	1	0	0
強 羅	0	0	0	0	1	0	3	0	0	0	0
二 ノ 平	0	0	0	0	0	0	0	0	0	0	0
仙 石 原 地 域	8	0	8	0	0	9	0	0	0	0	0
箱 根 地 域	0	0	1	0	0	0	0	0	0	0	0
箱 根	0	0	0	0	0	0	0	0	0	0	0
元 箱 根	0	0	1	0	0	0	0	0	0	0	0
芦 之 湯	0	0	0	0	0	0	0	0	0	0	0

7. 町営住宅

建設年度	団地名	所在地	戸数			家賃	
			総数	木造	非木造		
総数			221	-	221	円	
昭和41年度	湯本1	湯本857	10	-	10	5,000	～ 7,500
〃	湯本2	湯本850	10	-	10	4,300	～ 6,400
43年度	上河原BC	宮城野904	10	-	10	10,500	～ 15,600
〃	〃 AD	〃	10	-	10	9,700	～ 14,400
45年度	〃 FGIJ	〃	13	-	13	10,900	～ 16,200
〃	〃 EH	〃	7	-	7	10,100	～ 15,000
50年度	仙石原AB	仙石原533	24	-	24	10,900	～ 16,300
52年度	宮城野	宮城野426	32	-	32	12,200	～ 18,200
55年度	小涌谷A	小涌谷439	12	-	12	15,800	～ 23,500
〃	〃 B	〃	12	-	12	14,500	～ 21,600
57年度	前田	湯本162	28	-	28	17,500	～ 26,100
61年度	仙石原CD	仙石原533	28	-	28	17,100	～ 25,500
平成10年度	第2上河原3DK	宮城野890-1 宮城野891-1	15	-	15	26,400	～ 39,400
〃	〃 1DK	〃	10	-	10	12,900	～ 19,200

福祉部福祉課

8. 電気・ガス・水道

1. 電力発生量

(単位 MWh)

区 分	27年度	28年度	29年度	30年度
早川発電所	9,361.8	8,535.8	7,389.4	6,042.2

注) 1MWh=1,000kWh

県企業庁酒匂川水系ダム管理事務所

2. 用途別ガス消費量

(単位45MJ)

区 分	平成27年度		28年度		29年度		30年度	
	戸数	消費量	戸数	消費量	戸数	消費量	戸数	消費量
総 数	1,061	2,226	1,059	2,542	1,043	2,911	1,046	2,940
家 庭 用	851	210	850	206	831	211	829	199
工 業 用	5	51	5	67	4	61	4	56
商 業 用	191	1,945	190	2,251	194	2,621	199	2,667
そ の 他	14	20	14	18	14	18	14	18

注) 1 戸数は各年度3月末現在の数値 (供給は湯本のみ)

小田原ガス株

3.町 営 水 道

(1) 給水状況

年 度	給水区域内人口 (人)		給 水 戸 数 (戸)	計 画 一 日 最 大 給 水 量 (m ³)	年 間 配 水 量 (m ³)	年 間 有 収 水 量 (m ³)	一 日 平 均 配 水 量 (m ³)	一 日 平 均 有 収 水 量 (m ³)	一 日 一 人 平 均 有 収 水 量 (ℓ)	給 水 収 益 (円)	漏 水 修 理 件 数 (件)	給 水 区 域
	区 域 内 人 口	給 水 人 口										
平成27年度	5,608	5,019	3,225	9,620	2,042,754	1,650,545	5,581	4,510	899	337,235,432	21	湯本・湯本茶屋・須雲川・畑宿・塔之澤・大 平台・宮ノ下・底倉・小涌谷・木賀・(字木 賀・新田・川向を除く)・二ノ平・芦之湯・ 箱根・元箱根(字旧札場・三右エ門平・禅月 山・神宮山を除く)
28年度	5,602	5,012	3,207	9,620	2,126,374	1,718,110	5,826	4,707	939	359,678,092	24	
29年度	5,587	4,996	3,219	9,620	2,209,933	1,855,193	6,054	5,082	1,017	389,611,655	18	
30年度	5,460	4,872	3,383	9,620	2,078,433	1,777,061	5,694	4,868	999	372,717,723	31	

環境整備部上下水道温泉課

(2) 施設状況

年 度	水 源 施 設		配 水 池		導 送 配 水 管 (m)			ポ ン プ			
	水 源	水 源 名	数 量	有 効 容 量 (m ³)	総 計	導 送 水 管	配 水 管	数 量	設 置 場 所	年 間 使 用 電 力 量 (kWh)	
平成27年度	湧水・表流水・地下水	初花水源他17ヶ所		34	7,901	87,467	35,614	51,853	20	13	1,352,186
28年度	"	"		34	7,901	87,545	35,614	51,931	20	13	1,361,079
29年度	"	"		34	7,901	87,632	35,614	52,018	20	13	1,405,585
30年度	"	"		34	7,901	87,442	35,614	51,828	20	13	1,256,350

環境整備部上下水道温泉課

4.県 営 水 道

(1) 給水状況

年 度	給水区域内人口 (人)		給 水 戸 数 (戸)	計 画 一 日 最 大 給 水 量 (m ³)	年 間 配 水 量 (m ³)	年 間 有 収 水 量 (m ³)	一 日 平 均 配 水 量 (m ³)	一 日 平 均 有 収 水 量 (m ³)	一 日 一 人 平 均 有 収 水 量 (ℓ)	給 水 収 益 (円)	漏 水 修 理 件 数 (件)	給 水 区 域
	区 域 内 人 口	給 水 人 口										
平成27年度	5,939	5,289	4,122	20,000	2,510,858	2,114,547	6,860	5,777	1,092	601,082,363	62	仙石原・宮城野・強羅・木賀(字木賀・新 田・川向に限る。)・元箱根(字旧札場・三 右エ門平・禅月山・神宮山に限る。)
28年度	5,964	5,360	4,282	20,000	2,697,543	2,262,751	7,391	6,199	1,157	656,855,643	73	
29年度	5,850	5,263	4,266	20,000	2,823,876	2,386,242	7,737	6,538	1,242	699,797,932	57	
30年度	5,735	5,101	4,285	20,000	2,853,468	2,438,148	7,818	6,680	1,310	720,214,170	62	

県企業庁箱根水道センター

(2) 施設状況

年 度	水 源 施 設		配 水 池		導 送 配 水 管 (m)			ポ ン プ		
	水 源	水 源 名	数 量	有 効 容 量 (m ³)	総 計	導 送 水 管	配 水 管	数 量	設 置 場 所	年 間 使 用 電 力 量 (kWh)
平成27年度	湧水(地下水)	イタリ、品ノ木 滝沢、水土野 (うち休止中 1ヶ所)	16ヶ所24池 (うち休止中1池)	11,870	90,175	17,615	72,560	41	10	3,810,752
28年度	"	"	16ヶ所24池 (うち休止中1池)	11,870	90,422	17,024	73,398	41	10	4,020,981
29年度	"	"	15ヶ所25池 (うち休止中1池)	11,870	91,011	17,032	73,979	41	10	4,466,950
30年度	"	"	15ヶ所24池 (うち休止中1池)	11,836	91,622	17,032	74,590	41	10	4,513,883

県企業庁箱根水道センター

5. 公共下水道の計画及び整備状況

年 度	区 分	排除方式	処理場施設		ポンプ 場施設	計画人口 A (人)	計画面積 B (ha)	処理区域 面 積 C (ha)	処理区域 人 口 D (人)	水洗化 人 口 E (人)
			処理能力 (m ³ /日)	処理方式						
平成26年度	第1号公共下水道 (平成元年10月処理開始)	分流式	11,000 (計画)	標準活 性汚泥 法	3	3,300	540 (事業計画307)	236	2,821	2,374
	7,333 (現在)									
	第2号公共下水道 (昭和60年10月処理開始)		15,800 (計画)		8	4,340	893 (事業計画693)	532	4,202	3,516
	11,531 (現在)									
27年度	第1号公共下水道 (平成元年10月処理開始)	"	11,000 (計画)	"	3	3,300	540 (事業計画307)	236	2,748	2,299
	7,333 (現在)									
	第2号公共下水道 (昭和60年10月処理開始)		15,800 (計画)		8	4,340	893 (事業計画693)	532	3,996	3,340
	11,531 (現在)									
28年度	第1号公共下水道 (平成元年10月処理開始)	"	11,000 (計画)	"	3	2,990	540 (事業計画307)	238	2,904	2,284
	8,640 (現在)									
	第2号公共下水道 (昭和60年10月処理開始)		15,800 (計画)		8	3,950	893 (事業計画693)	532	4,138	3,587
	11,531 (現在)									
29年度	第1号公共下水道 (平成元年10月処理開始)	"	11,000 (計画)	"	3	2,990	540 (事業計画307)	238	2,536	2,024
	8,640 (現在)									
	第2号公共下水道 (昭和60年10月処理開始)		15,800 (計画)		8	3,950	893 (事業計画693)	540	3,924	3,468
	11,531 (現在)									
30年度	第1号公共下水道 (平成元年10月処理開始)	"	11,000 (計画)	"	3	2,990	540 (事業計画307)	239	2,489	1,995
	8,640 (現在)									
	第2号公共下水道 (昭和60年10月処理開始)		15,800 (計画)		8	3,950	893 (事業計画693)	540	3,840	3,406
	11,531 (現在)									

9. 交通・運輸・通信

1. 小田急電鉄小田原駅月別乗降客数

(単位 人)

年次・月別	総数	定期外乗車券人員			定期乗車券人員		
		総数	乗車	降車	総数	乗車	降車
平成 27 年	23,584,943	11,399,123	5,661,382	5,737,741	12,185,820	6,092,910	6,092,910
28 年	24,071,709	11,894,769	5,905,482	5,989,287	12,176,940	6,088,470	6,088,470
29 年	24,287,959	12,192,379	6,048,433	6,143,946	12,095,580	6,047,790	6,047,790
30 年	23,974,287	11,954,487	5,933,431	6,021,056	12,019,800	6,009,900	6,009,900
1 月	1,966,081	970,021	490,451	479,570	996,060	498,030	498,030
2 月	1,942,056	944,076	469,672	474,404	997,980	498,990	498,990
3 月	2,039,502	1,169,382	578,150	591,232	870,120	435,060	435,060
4 月	2,022,000	977,580	484,080	493,500	1,044,420	522,210	522,210
5 月	2,039,748	998,448	496,837	501,611	1,041,300	520,650	520,650
6 月	1,993,560	920,340	455,580	464,760	1,073,220	536,610	536,610
7 月	1,924,499	916,019	454,863	461,156	1,008,480	504,240	504,240
8 月	2,019,647	1,068,167	529,728	538,439	951,480	475,740	475,740
9 月	1,982,370	927,510	462,330	465,180	1,054,860	527,430	527,430
10 月	2,011,431	986,451	489,738	496,713	1,024,980	512,490	512,490
11 月	2,073,810	1,032,630	512,610	520,020	1,041,180	520,590	520,590
12 月	1,959,583	1,043,863	509,392	534,471	915,720	457,860	457,860

小田急電鉄株

2. 箱根登山鉄道各駅乗降客数

(単位 人)

区 分	総 数	普通乗車券人員			定期乗車券人員		
		総 数	乗 車	降 車	総 数	乗 車	降 車
平成 27 年度	14,299,498	10,889,618	5,444,809	5,444,809	3,409,880	1,704,940	1,704,940
28 年度	15,881,926	12,481,106	6,240,553	6,240,553	3,400,820	1,700,410	1,700,410
29 年度	16,443,164	13,041,000	6,520,500	6,520,500	3,402,164	1,701,082	1,701,082
30 年度	15,775,830	12,476,270	6,287,016	6,189,254	3,299,560	1,649,780	1,649,780
小 田 原	6,632,686	5,172,586	3,152,714	2,019,872	1,460,100	730,050	730,050
箱 根 板 橋	862,110	351,450	178,201	173,249	510,660	255,330	255,330
風 祭	652,141	360,001	180,867	179,134	292,140	146,070	146,070
入 生 田	382,361	204,461	101,071	103,390	177,900	88,950	88,950
箱 根 湯 本	4,080,516	3,558,916	1,530,513	2,028,403	521,600	260,800	260,800
塔 ノ 沢	40,633	38,653	12,591	26,062	1,980	990	990
大 平 台	112,533	88,113	46,517	41,596	24,420	12,210	12,210
宮 ノ 下	224,668	200,848	93,101	107,747	23,820	11,910	11,910
小 涌 谷	193,430	157,730	72,666	85,064	35,700	17,850	17,850
彫 刻 の 森	302,598	277,978	140,948	137,030	24,620	12,310	12,310
強 羅	2,292,154	2,065,534	777,827	1,287,707	226,620	113,310	113,310

3. バス路線別運行状況

(1) 箱根登山バス

路線名	起点	経由地	終点	備考	1日往復回数	年間輸送人員 (H30.4~H31.3)			
						総数	定期券利用	定期券外利用	
箱根町線	小田原駅		箱根町港		17.0	539,130	27,162	511,968	
	〃		元箱根港		1.5	42,491	1,243	41,248	
	箱根湯本駅		箱根町港		7.5	280,528	10,161	270,367	
	〃		元箱根港		1.5	14,923	320	14,603	
	小田原駅	ユネッサン	箱根町港		14.5	431,902	15,591	416,311	
	箱根湯本駅	〃	〃		3.5	127,516	4,495	123,021	
	〃	〃	元箱根港		0.5	4,204	14	4,190	
	強羅駅	ユネッサン	箱根町港		1.5	20,860	356	20,504	
	〃	〃	元箱根港		1.0	45,493	1,298	44,195	
箱根新道線	箱根湯本駅		強羅駅		1.0	1,411	0	1,411	
	元箱根港		山のホテル	季節運転5/1~5/28	0.5	4,138	2	4,136	
	小田原駅	箱根新道	元箱根港		2.0	38,150	108	38,042	
	箱根湯本駅	〃	〃		34.0	134,980	119	134,861	
	小田原駅	〃	箱根町港		0.5	10,212	96	10,116	
	箱根湯本駅	〃	〃		2.0	22,918	53	22,865	
	〃	畑宿・箱根新道	〃		0.5	19,827	0	19,827	
	旧街道線	小田原駅	箱根湯本駅	上畑宿		0.5	3,879	209	3,670
		箱根湯本駅		〃		9.0	35,323	1,628	33,695
〃		畑宿	元箱根港		15.5	161,166	11,708	149,458	
強羅駅		箱根湯本駅	上畑宿		0.5	27,537	26,990	547	

路線名	起 点	経 由 地	終 点	備 考	1日往復回数	年間輸送人員 (H30.4~H31.3)		
						総 数	定期券利用	定期券外利用
桃源台線	小 田 原 駅		湖 源 尻		3.0	56,068	3,077	52,991
	〃		桃 源 台		37.5	1,310,206	130,723	1,179,483
	〃		仙 石		2.5	34,734	1,395	33,339
	箱根湯本駅		桃 源 台		11.0	471,929	39,365	432,564
	小 田 原 駅	仙 石	ポ ー ラ 美 術 館		1.0	79,832	5,816	74,016
	箱根湯本駅	〃	〃		2.0	44,635	1,804	42,831
観光施設めぐり線	強 羅 駅	宮 城 野	桃 源 台	季節運転10/7~11/11	6.0	59,297	4,973	54,324
	ユネッサン前	〃	湿 生 花 園 前		2.0	24,308	2,003	22,305
	〃	〃	湖 尻		0.5	7,078	91	6,987
	天 悠	箱 根 美 術 館	湿 生 花 園 前		26.0	234,190	26,825	207,365
	強 羅 駅	小 塚 林 道	〃		7.0	72,441	6,362	66,079
	天 悠	宮 城 野	御 殿 場 ^o レミアムアウトレット		10.5	54,520	1,532	52,988
	湿 生 花 園 前	〃	〃		0.5	632	20	612
	強 羅 駅	宮 城 野	〃		1.0	3,763	2,045	1,718
アウトレット・時之栖線	箱根湯本駅	仙 石	御 殿 場 ^o レミアムアウトレット		0.5	4,963	22	4,941
	〃	ア ウ ト レ ッ ト	時 之 栖		2.0	4,323	0	4,323
御 殿 場 線	宮城野営業所前		御 殿 場 駅		0.5	75	8	67
	天 悠	宮 城 野	〃		5.0	7,415	5,433	1,982
大 観 山 線	湯 河 原 駅	大 観 山	箱 根 町 港		2.0	32,807	2,749	30,058

(2) 伊豆箱根バス

路線名	起点	経由地	終点	1日往復回数	年間輸送人員(H30.4~H31.3)		
					総数	定期券利用	定期券外利用
箱根線	小田原駅	国道	箱根町	6.5	44,529	2,032	42,497
	〃	〃	関所跡	19.0	213,854	17,654	196,200
	〃	〃	元箱根	0.5	1,656	126	1,530
	〃	湯の花	関所跡	0.5	3,588	313	3,275
	〃	国道	箱根園	3.5	28,108	2,348	25,760
	〃	箱根新道	〃	5.5	2,271	79	2,192
湖尻・箱根園線	小田原駅	大涌谷・湖尻	〃	9.5	273,596	17,591	256,005
	〃	湖尻	〃	4.5	76,410	5,063	71,347
	〃	早雲山	湖尻	4.0	36,200	2,397	33,803
	早雲山駅	大涌谷	〃	15.0	5,482	367	5,115
熱海・箱根線	熱海駅	十国峠	元箱根	7.0	60,358	3,194	57,164
	〃	〃	関所跡	7.0	13,695	650	13,045
	〃	〃	箱根園	1.0	7,453	375	7,078
湯河原・箱根線	湯河原駅		元箱根	1.0	4,640	233	4,407
	〃		関所跡	1.0	789	32	757

注) 記載値は年度報告系統別輸送実績より

伊豆箱根バス(株)

4. ケーブルカー乗降客数(早雲山ケーブルカー) (単位 人)

区 分	年 間 乗 降 客 数		
	総 数	乗 車	降 車
平成 27 年度	1,765,936	882,968	882,968
28 年度	2,785,786	1,392,893	1,392,893
29 年度	3,417,362	1,708,681	1,708,681
30 年度	1,814,632	907,816	906,816
強 羅	878,142	629,765	248,377
公園下	22,297	5,069	17,228
公園上	32,642	3,453	29,189
中強羅	32,748	4,182	28,566
上強羅	38,160	14,611	23,549
早雲山	810,643	250,736	559,907

箱根登山鉄道(株)

5. ロープウェイ乗降客数

(1) 箱根ロープウェイ (単位 人)

区 分	年 間 乗 降 客 数		
	総 数	乗 車	降 車
平成 27 年度	1,582,440	791,220	791,220
28 年度	3,591,580	1,795,790	1,795,790
29 年度	4,692,116	2,346,058	2,346,058
30 年度	4,885,772	2,442,886	2,442,886

箱根ロープウェイ(株)

(2) 駒ヶ岳ロープウェー

(単位 人)

区 分	年 間 乗 降 客 数		
	総 数	乗 車	降 車
平成 27 年度	969,388	484,694	484,694
28 年度	1,230,118	615,059	615,059
29 年度	915,954	457,977	457,977
30 年度	1,255,218	627,609	627,609

(株)プリンスホテル 箱根園

6. 船舶乗降客数

(1) 箱根観光船

(単位 人)

区 分	年間乗降客数		
	総数	乗船	下船
平成27年度	2,292,504	1,146,252	1,146,252
28年度	3,094,448	1,547,224	1,547,224
29年度	3,602,086	1,801,043	1,801,043
30年度	3,622,736	1,811,368	1,811,368
箱根町	1,107,353	434,115	673,238
元箱根	704,015	415,484	288,531
桃源台	1,811,368	961,769	849,599

箱根観光船㈱

(2) 伊豆箱根船舶

(単位 人)

区 分	年間乗降客数		
	総数	乗車	降車
平成27年度	720,362	360,181	360,181
28年度	829,232	414,616	414,616
29年度	839,992	419,996	419,996
30年度	794,472	397,236	397,236
箱根関所跡	142,833	85,680	57,153
元箱根	212,013	94,665	117,348
箱根園	225,120	64,992	160,128
湖尻	214,506	151,899	62,607

伊豆箱根鉄道㈱

7. 箱根新道交通量

(単位 台)

年度・月別	総数	普通車	中型車	大型車	特大車	軽自動車	回収回数券 (路線バスのみ)
平成20年度	2,877,681	1,803,940	316,888	283,221	97,542	361,789	14,301
21年度	2,989,514	1,898,503	321,810	275,877	90,491	387,003	15,830
22年度	5,625,078	3,390,457	613,754	648,508	194,407	773,742	4,210
23年度	1,944,945	1,136,155	214,565	246,612	68,688	277,448	1,477
4月	595,728	333,728	69,819	83,427	21,004	87,750	0
5月	677,745	408,898	69,499	80,965	23,587	94,796	0
6月	459,122	260,550	54,423	63,440	18,421	61,844	444
7月	212,350	132,979	20,824	18,780	5,676	33,058	1,033
8月	<p>平成23年7月25日 無料開放</p>						
9月							
10月							
11月							
12月							
1月							
2月							
3月							

8. 自動車保有台数

(各年3月31日：単位 台)

区 分	総 数	乗 用			貨 物			乗 合			特 種	大 型 大 特 殊	貨 物 被けん引
		総 計	普 通	小 型	総 計	普 通	小 型	総 計	普 通	小 型			
平成 27 年度	6,198	5,118	2,399	2,719	711	186	525	-	83	21	62	216	70
28 年度	6,175	5,117	2,462	2,655	687	180	506	1	84	22	62	216	71
29 年度	6,200	5,127	2,539	2,588	702	180	521	1	84	23	61	216	71
30 年度	6,308	5,067	2,550	2,517	712	184	525	3	86	25	61	218	71
自 家 用	6,222	5,053	2,550	2,503	689	166	520	3	57	7	50	198	71
営 業 用	86	14	0	14	23	18	5	0	29	18	11	20	0

関東運輸局神奈川運輸支局

9. 軽自動車・原動機付自転車等保有台数

(各年3月31日：単位 台)

区 分	総 数	原 動 機 付 自 転 車					小 型 特 殊 自 動 車			軽 自 動 車				二 輪 の 小 型 自 動 車		
		総 計	50cc 以 下	50cc を 超 え 90cc 以 下	90cc を 超 え 125cc 以 下	ミ ニ カ ー	総 計	農 耕 作 業 用	フ ォ ー ク リ フ ト な ど、そ の 他	総 計	二 輪	四 輪				
												乗 用			貨 物	
自 家 用	営 業 用	自 家 用	営 業 用													
平成 27 年度	4,164	749	571	47	116	15	37	2	35	3,256	179	2,124	-	938	15	122
28 年度	4,101	712	527	46	124	15	37	2	35	3,236	180	2,092	-	947	17	116
29 年度	4,087	694	506	46	128	14	37	2	35	3,224	165	2,113	-	930	16	132
30 年度	4,091	671	494	39	122	16	38	2	36	3,247	158	2,133	-	940	16	135

総務部税務課

10. 社会 保障

1. 福 祉

(1) 生活保護の状況

(各年1月1日)

区 分	平成 28 年		29 年		30 年		31 年	
	世帯数	人 員	世帯数	人 員	世帯数	人 員	世帯数	人 員
保護の総数	244	283	242	283	228	252	225	245
生活扶助	190	223	191	222	180	201	184	199
住宅扶助	201	233	198	229	188	207	186	202
教育扶助	8	10	7	9	6	7	6	6
介護扶助	59	60	66	68	61	62	68	68
医療扶助	208	230	214	242	199	217	200	219
保護率(%)	2.21		2.45		2.24		2.24	

福祉部福祉課

(2) 身体障がい者数

(各年4月1日)

区 分	平成 28 年		29 年		30 年		31 年	
総 数	529	(4)	479	(3)	461	(3)	448	(3)
うち施設入所	6		5		5		4	
1 級	209	(3)	197	(2)	185	(2)	178	(2)
2 級	85	(1)	81	(1)	74	(1)	76	(0)
3 級	54	(-)	46	(-)	47	(-)	51	(1)
4 級	131	(-)	114	(-)	115	(-)	105	(-)
5 級	24	(-)	18	(-)	19	(-)	17	(-)
6 級	26	(-)	23	(-)	21	(-)	21	(-)

注) 1. 箱根町身体障がい者名簿からの数値

2. () 内は、内数で児童数

福祉部福祉課

(3) 知的障がい者数

(各年4月1日)

年次	区分	総数	最重度 IQ20以下	重度 IQ21～35	中度 IQ36～50	軽度 IQ51～70
平成28年	総数	99 (19)	15	19	34	31
	18歳未満	15 (3)	1	1	2	11
	18歳以上	84 (16)	14	18	32	20
29年	総数	106 (17)	14	21	34	37
	18歳未満	16 (2)	1	1	2	12
	18歳以上	90 (15)	13	20	32	25
30年	総数	116 (15)	14	23	38	41
	18歳未満	20 (1)	1	1	3	15
	18歳以上	96 (14)	13	22	35	26
31年	総数	108 (15)	13	25	36	34
	18歳未満	18 (1)	1	2	2	13
	18歳以上	90 (14)	12	23	34	21

注) () 内は、内数で施設入所者数

福祉部福祉課

(4) 高齢者の状況

(各年1月1日：単位 人)

年次	総数	60歳以上 65歳未満	65歳以上 70歳未満	70歳以上	独居高齢者 (65歳以上)	施設措置者 (注)
平成28年	5,250	972	1,280	2,998	972	1
29年	5,249	934	1,266	3,049	984	1
30年	5,142	890	1,071	3,181	994	1
31年	5,103	866	973	3,264	976	1

福祉部福祉課

(5) 老人福祉センターやまなみ荘月別利用状況

(単位 人)

年度・月別	浴室利用者数	部屋利用者数	合 計
平成 27 年度	20,337	4,665	25,002
28 年度	21,696	4,400	26,096
29 年度	20,945	4,321	25,266
30 年度	22,490	3,857	26,347
4 月	1,803	455	2,258
5 月	1,994	367	2,361
6 月	2,153	424	2,577
7 月	1,893	197	2,090
8 月	1,667	244	1,911
9 月	1,664	274	1,938
10 月	1,760	294	2,054
11 月	1,672	362	2,034
12 月	1,907	192	2,099
1 月	1,957	226	2,183
2 月	1,914	271	2,185
3 月	2,106	551	2,657

福祉部福祉課

(6) 町立認定こども園・保育園

ア. 児童及び職員数

(各年4月1日：単位 人)

区 分	児 童 数								実施内容		職 員 数
	定員数	総 数	0 歳	1 歳	2 歳	3 歳	4 歳	5 歳	実 施	私 的	
平成 28 年	422	213	7	22	25	48	58	53	210	3	33
29 年	422	220	8	22	31	39	61	59	212	8	35
30 年	367	217	8	25	29	49	41	65	206	11	33
31 年	337	188	5	23	24	40	54	42	180	8	33
湯本幼児学園	117	58	0	9	8	16	15	10	58	0	11
宮城野保育園	100	56	1	6	9	6	23	11	48	8	11
仙石原幼児学園	120	74	4	8	7	18	16	21	74	0	11

注) 1. 児童数には、管外受託児含む

2. 平成27年度から湯本・仙石原保育園は認定こども園へ変更

イ. 身 長

(平成31年4月：単位 cm)

区 分	0 歳		1 歳		2 歳		3 歳		4 歳		5 歳	
	男	女	男	女	男	女	男	女	男	女	男	女
全 国 平 均	—	—	78.6	76.8	89.4	87.9	95.8	93.8	102.3	102.8	108.3	109.1
町 平 均	71.8	69.1	76.3	79.9	86.7	87.0	94.7	96.3	102.1	102.2	111.2	111.0

注) 全国平均は、平成29年度版「国民健康・栄養調査」による数値

ウ. 体 重

(平成31年4月：単位 kg)

区 分	0 歳		1 歳		2 歳		3 歳		4 歳		5 歳	
	男	女	男	女	男	女	男	女	男	女	男	女
全 国 平 均	—	—	10.5	9.9	12.8	12.2	14.5	13.9	15.9	16.0	18.0	17.9
町 平 均	8.9	9.3	10.0	10.4	12.3	12.2	13.9	14.3	15.9	16.1	20.1	19.2

注) 全国平均は、平成29年度版「国民健康・栄養調査」による数値

福祉部子育て支援課

2. 国民健康保険

(1) 加入状況

区 分	加入世帯数	世帯数に対する割合	加入被保険者数	人口に対する割合
	世帯	%	人	%
平成 27 年度	2,446	36.4	3,726	31.1
28 年度	2,341	34.3	3,444	28.9
29 年度	2,206	32.0	3,170	26.9
30 年度	2,143	31.5	3,015	26.1

福祉部保険健康課

(2) 保険料収納状況

区 分	調 定 額	収入済額	収 納 率	一世帯当たり 調 定 額	一人当たり 調 定 額
	千円	千円	%	円	円
平成 27 年度	511,017	381,808	74.72	205,972	133,774
28 年度	479,609	360,374	75.14	201,771	134,495
29 年度	448,708	347,514	77.45	197,061	135,808
30 年度	403,635	320,453	79.39	186,007	130,163
現 年 度 分	322,421	295,616	91.69	148,581	103,973
滞 納 繰 越 分	81,214	24,837	30.58	37,426	26,190

注) 一世帯当たり及び一人当たりの調定額は、国保加入者の年度間平均 (2,377世帯、3,566人) により算定したもの。

福祉部保険健康課

(3) 療養諸費

年 度	件 数	費 用 額	保険者負担額
	件	円	円
平成 27 年度	60,426	1,441,904,638	1,053,848,086
28 年度	55,930	1,248,443,964	909,776,171
29 年度	51,516	1,209,248,461	888,765,076
30 年度	48,507	1,113,234,542	815,235,048

福祉部保険健康課

(4) 療養の給付

年 度	総 数		診 療 費 等			薬 剤 支 給	
	件 数	費 用 額	件 数	費 用 額	受 診 率	件 数	費 用 額
	件	円	件	円	%	件	円
平 成 27 年 度	59,237	1,432,136,662	39,183	1,169,259,022	1,025.7	20,054	262,877,640
28 年 度	54,939	1,239,889,279	36,302	1,015,050,309	1,018.0	18,637	224,838,970
29 年 度	50,624	1,200,537,094	33,449	969,116,966	1,012.4	17,175	231,420,128
30 年 度	47,733	1,105,416,384	31,609	894,827,684	1,019.3	16,124	210,588,700

福祉部保険健康課

(5) 診療費等の内訳

ア. 入院 (食事療養費を含む)

年 度	件 数	日 数	費 用 額	受 診 率	1 人当たり費用額
	件	日	円	%	円
平 成 27 年 度	959	15,606	597,529,312	25.1	156,421
28 年 度	864	13,238	492,463,519	24.2	138,100
29 年 度	786	11,334	470,486,272	23.8	142,399
30 年 度	711	10,757	418,440,239	22.9	134,937

イ. 入院外等

年 度	件 数	日 数	費 用 額	受 診 率	1 人当たり費用額
	件	日	円	%	円
平 成 27 年 度	31,481	49,552	474,176,310	824.1	124,130
28 年 度	29,323	46,271	439,586,100	822.3	123,271
29 年 度	27,034	41,871	425,042,264	818.2	128,645
30 年 度	25,354	38,874	402,376,515	817.6	129,757

ウ. 歯 科

年 度	件 数	日 数	費 用 額	受 診 率	1 人当たり費用額
	件	日	円	%	円
平 成 27 年 度	6,743	13,326	97,553,400	176.5	25,538
28 年 度	6,115	11,915	83,000,690	171.5	23,276
29 年 度	5,629	10,368	73,588,430	170.4	22,273
30 年 度	5,544	10,109	74,010,930	178.8	23,867

福祉部保険健康課

(6) 療養費等

年 度	総 数		診 療 費 等		その他 (柔道整復等)	
	件 数	費 用 額	件 数	費 用 額	件 数	費 用 額
	件	円	件	円	件	円
平成 27 年度	1,189	9,767,976	41	1,378,968	1,148	8,389,008
28 年度	991	8,554,685	22	193,120	969	8,361,565
29 年度	892	8,711,367	15	1,048,346	877	7,663,021
30 年度	774	7,818,158	77	1,120,620	697	6,697,538

福祉部保険健康課

(7) 保険給付

ア. 高額療養費

年 度	件 数	高額療養費	1 件当たり支給額
	件	円	円
平成 27 年度	1,949	139,835,982	71,748
28 年度	1,934	121,438,737	62,791
29 年度	2,090	122,921,222	58,814
30 年度	1,873	105,129,342	56,129

イ. 出産育児一時金

年 度	件 数	支給基準額	支 給 額
	件	円	円
平成 27 年度	14	420,000	5,880,000
28 年度	12	420,000	5,040,000
29 年度	7	420,000	2,940,000
30 年度	8	420,000	3,272,850

ウ. 葬 祭 費

年 度	件 数	支給基準額	支 給 額
	件	円	円
平成 27 年度	26	50,000	1,300,000
28 年度	14	50,000	700,000
29 年度	14	50,000	700,000
30 年度	20	50,000	1,000,000

福祉部保険健康課

(8) 保健事業
ア. 特定健康診査

年 度	対象者数	受診者数	受診率
平成 29 年 度	2,248	704	31.3
30 年 度	2,077	649	31.2

イ. 特定保健指導

年 度	積極的支援				動機付け支援			
	対象者数	利用者数	終了者数	実施率 *	対象者数	利用者数	終了者数	実施率 *
平成 29 年 度	16	2	1	6.3	53	12	12	22.6
30 年 度	15	3	1	6.7	43	8	11	25.6

注) 実施率は、終了者数／対象者数により算出。

福祉部保険健康課

3. 長寿健康診査

年 度	対象者数	受診者数	受診率
平成 29 年 度	1,950	726	37.2
30 年 度	2,047	743	36.3

福祉部保険健康課

4. 介護保険

(1) 第1号被保険者加入状況

区 分	平成30年3月31日現在		平成31年3月31日現在	
	人	%	人	%
総 数	4,335	100.0	4,312	100.0
湯 本	1,060	24.4%	1,045	24.2%
温 泉	416	9.6%	423	9.8%
宮 城 野	1,116	25.7%	1,099	25.5%
仙 石 原	1,278	29.5%	1,289	29.9%
箱 根	406	9.4%	402	9.3%
住所地特例	59	1.4%	54	1.3%

福祉部福祉課

(2) 第1号被保険者保険料収納状況

区 分	調 定 額	収入済額	収 納 率
平成 27 年 度	280,976	263,403	93.75
28 年 度	283,728	265,282	93.50
29 年 度	286,330	268,381	93.73
30 年 度	329,383	313,121	95.06

福祉部福祉課・保険健康課

(3) 保険給付

ア 介護サービス等給付費

区 分	件 数	介 護 費 用 額	保 険 給 付 額
	件	円	円
平 成 27 年 度	14,170	1,089,568,993	980,916,714
居宅サービス	11,845	447,286,443	403,731,426
地域密着型サービス	330	89,415,081	80,473,426
施設サービス	1,995	552,867,469	496,711,862
28 年 度	14,766	1,133,398,794	1,016,803,499
居宅サービス	11,639	417,622,336	374,788,330
地域密着型サービス	1,044	146,228,050	130,722,670
施設サービス	2,083	569,548,408	511,292,499
29 年 度	10,843	1,099,578,718	970,545,522
居宅サービス	7,673	373,961,797	328,996,753
地域密着型サービス	1,019	135,637,133	120,686,576
施設サービス	2,151	589,979,788	520,862,193
30 年 度	14,087	1,152,443,922	1,029,195,959
居宅サービス	11,023	415,741,810	369,962,402
地域密着型サービス	975	146,775,632	130,157,451
施設サービス	2,089	589,926,480	529,076,106

イ 高額介護サービス等費

区 分	件 数	保 険 給 付 額	1 件 あ た り 給 付 額
	件	円	円
平 成 27 年 度	2,532	24,644,235	9,733
28 年 度	2,720	28,715,547	10,557
29 年 度	2,544	26,930,193	10,586
30 年 度	2,444	28,528,287	11,673

ウ 特定入所者介護サービス等費

区 分	件 数	保 険 給 付 額	1 件 あ た り 給 付 額
	件	円	円
平 成 27 年 度	2,794	63,461,033	22,713
28 年 度	2,817	60,927,740	21,629
29 年 度	2,686	55,543,710	20,679
30 年 度	2,655	54,112,840	20,381

エ 高額医療合算介護（介護予防）サービス費

区 分	件 数	保 険 給 付 額	1 件 あ た り 給 付 額
	件	円	円
平 成 27 年 度	101	2,569,099	25,436
28 年 度	108	2,899,749	26,850
29 年 度	78	2,334,263	29,926
30 年 度	129	3,772,513	29,244

(4) 要介護認定者数及び介護（介護予防）サービス受給者数

(各年度3月報告分)

(単位 人)

介護度		要支援1	要支援2	要介護1	要介護2	要介護3	要介護4	要介護5	合計
平成 27 年度	認定者数	95	71	131	116	105	89	70	677
	受給者数	54	48	96	104	97	86	65	550
	居宅介護（介護予防）受給者数	54	47	86	70	48	28	23	356
	地域密着型（介護予防）サービス受給者数	0	1	2	7	6	6	7	29
	施設介護サービス受給者数	0	0	8	27	43	52	35	165
	介護老人福祉施設	0	0	2	12	27	39	22	102
	介護老人保健施設	0	0	6	14	13	13	6	52
介護療養型医療施設	0	0	0	1	3	0	7	11	
平成 28 年度	認定者数	88	71	133	133	101	104	77	707
	受給者数	44	52	170	137	107	107	63	680
	居宅介護（介護予防）受給者数	44	52	93	77	48	39	19	372
	地域密着型（介護予防）サービス受給者数	0	0	33	16	15	13	10	87
	施設介護サービス受給者数	0	0	44	44	44	55	34	221
	介護老人福祉施設	0	0	3	30	30	40	22	125
	介護老人保健施設	0	0	8	11	11	13	7	50
介護療養型医療施設	0	0	1	3	3	2	5	14	
平成 29 年度	認定者数	75	64	132	123	120	101	70	685
	受給者数	32	34	148	159	176	143	101	793
	居宅介護（介護予防）受給者数	32	34	97	83	53	27	21	347
	地域密着型（介護予防）サービス受給者数	0	0	33	20	17	6	10	86
	施設介護サービス受給者数	0	0	9	28	53	55	35	180
	介護老人福祉施設	0	0	3	10	29	40	28	110
	介護老人保健施設	0	0	6	18	20	14	5	63
介護療養型医療施設	0	0	0	0	4	1	2	7	
平成 30 年度	認定者数	95	71	139	129	97	97	59	687
	受給者数	44	45	142	126	97	87	62	603
	居宅介護（介護予防）受給者数	44	45	100	83	36	26	19	353
	地域密着型（介護予防）サービス受給者数	0	0	25	17	15	7	9	73
	施設介護サービス受給者数	0	0	17	26	46	54	34	177
	介護老人福祉施設	0	0	3	11	31	36	22	103
	介護老人保健施設	0	0	9	13	13	14	7	56
介護療養型医療施設	0	0	0	0	1	3	3	7	
介護医療院	0	0	5	2	1	1	3	12	

福祉部福祉課

5. 国民年金

(1) 被保険者数

(単位 人)

年 度	被 保 険 者 数				免 除		付 加 年 金	
	総 数	第1号	任 意	第3号	法 定	申 請	強 制	任 意
平 成 27 年 度	2,025	1,509	19	497	90	261	-	55
28 年 度	1,848	1,359	21	468	89	247	-	50
29 年 度	1,724	1,234	14	476	81	26	-	42
30 年 度	1,692	1,236	14	442	82	263	-	52

福祉部保険健康課

(2) 被保険者の異動状況

(各年3月31日：単位 人)

年 度	被保険者数	年 度 中				
		増 減	増		減	
			取 得	転 入	喪 失	転 出
平 成 27 年 度	2,025	△ 157	537	166	666	194
28 年 度	1,848	△177	486	182	670	175
29 年 度	1,724	△124	535	144	654	155
30 年 度	1,692	△ 32	596	250	692	187

福祉部保険健康課

(3) 受給者数

(単位 人)

区 分	平成 27 年 度		28 年 度		29 年 度		30 年 度	
	抛 出	福 祉	抛 出	福 祉	抛 出	福 祉	抛 出	福 祉
死亡一時金	5	-	3	-	-	-	-	-
総 数	3,963	81	3,967	84	4,053	84	4,035	86
老 齢	3,877	-	3,882	-	3,972	-	3,948	-
障 害	64	81	62	84	58	84	66	86
母 子	-	-	-	-	-	-	-	-
寡 婦	4	-	3	-	3	-	2	-
遺 族	18	-	20	-	20	-	19	-

福祉部保険健康課

6. 児童手当

(1) 受給者数・児童数

年度	区分		算定基礎児童別受給者数（世帯）						児童数 （人）		
			総数	1人	2人	3人	4人	5人		6人	
平成 27 年度	総数		778	610	141	25	1	1	0	976	
	年齢区分	3 歳 未 満	被 用 者	98	90	8	-	-	-	-	106
			非 被 用 者	32	29	3	-	-	-	-	35
		3 歳 以 上	被 用 者	257	165	75	17	-	-	-	366
		小学校修了前	非 被 用 者	190	143	37	8	1	1	-	250
		小学校終了後	被 用 者	124	111	13	-	-	-	-	137
中学校終了前		非 被 用 者	77	72	5	-	-	-	-	82	
28 年 度	総数		772	606	144	20	2	0	0	962	
	年齢区分	3 歳 未 満	被 用 者	99	87	12	-	-	-	-	111
			非 被 用 者	33	31	2	-	-	-	-	35
		3 歳 以 上	被 用 者	254	167	72	15	-	-	-	356
		小学校修了前	非 被 用 者	175	134	34	5	2	-	-	225
		小学校終了後	被 用 者	135	117	18	-	-	-	-	154
中学校終了前		非 被 用 者	76	70	6	-	-	-	-	81	
29 年 度	総数		772	621	132	18	1	0	0	943	
	年齢区分	3 歳 未 満	被 用 者	110	103	7	-	-	-	-	117
			非 被 用 者	30	28	2	-	-	-	-	32
		3 歳 以 上	被 用 者	258	167	80	11	-	-	-	360
		小学校修了前	非 被 用 者	150	119	24	6	1	-	-	189
		小学校終了後	被 用 者	148	134	14	-	-	-	-	162
中学校終了前		非 被 用 者	76	70	5	1	-	-	-	83	
30 年 度	総数		737	555	148	29	3	2	0	911	
	年齢区分	3 歳 未 満	被 用 者	107	96	11	-	-	-	-	118
			非 被 用 者	30	26	4	-	-	-	-	30
		3 歳 以 上	被 用 者	245	154	77	13	1	-	-	353
		小学校修了前	非 被 用 者	139	111	22	5	1	-	-	174
		小学校終了後	被 用 者	134	87	33	11	1	2	-	153
中学校終了前		非 被 用 者	82	81	1	-	-	-	-	83	

注) 被用者には特例給付者を含むもの。

福祉部子育て支援課

(2) 児童扶養手当・特別児童扶養手当受給者数

(単位 人)

年度	総数	児童扶養手当	特別児童扶養手当
平成 27 年度	116	111	5
28 年度	110	105	5
29 年度	101	93	8
30 年度	102	94	8

福祉部子育て支援課

7. 敬老祝金支給状況

区 分	金 額	該 当 者	支 給 総 額
	円	人	円
平 成 27 年 度	-	214	1,380,000
28 年 度	-	214	1,500,000
29 年 度	-	171	1,140,000
30 年 度		189	1,255,000
80 歳	5000円	137	685,000
90 歳	10000円	47	470,000
100 歳	20000円	5	100,000

福祉部福祉課

11. 保 健 ・ 衛 生

1. 母子関係健診状況

(1) 妊婦健康診査（HBS抗原検査を含む）

(単位 人)

年 度	受診券交付数	延受診者数						
		1回目	2回目	3回目	4回目	5回目	6回目	7回目
平成 27 年度	831	59	49	49	46	48	48	45
28 年度	668	54	50	52	48	48	48	46
29 年度	670	41	41	39	39	40	37	36
30 年度	604	46	48	46	42	39	42	43

(単位 人)

年 度	受診券交付数	延受診者数							
		8回目	9回目	10回目	11回目	12回目	13回目	14回目	計
平成 27 年度	831	41	41	42	36	30	27	13	574
28 年度	668	47	48	48	42	46	25	11	613
29 年度	670	35	39	36	31	24	16	12	466
30 年度	604	39	33	29	29	24	21	12	493

福祉部子育て支援課

(2) 4か月児健康診査

(単位 人)

年 度	対象者数	受 診 者 数						受診率 (%)
		総 数	湯 本	温 泉	宮城野	仙石原	箱 根	
平成 27 年度	52	52	11	3	15	16	7	100.0
28 年度	52	51	8	3	11	23	6	98.1
29 年度	42	42	17	1	2	17	5	100.0
30 年度	41	40	7	1	10	19	3	97.6

福祉部子育て支援課

(3) 8～9か月児健康診査

(単位 人)

年 度	対象者数	受 診 者 数						受診率 (%)
		総 数	湯 本	温 泉	宮城野	仙石原	箱 根	
平成 27 年度	35	32	9	2	10	8	3	91.4
28 年度	50	45	11	2	5	23	4	90.0
29 年度	46	46	11	1	10	17	7	100.0
30 年度	42	38	9	2	7	15	5	90.5

注) 27年7月から10か月児健康診査として実施

福祉部子育て支援課

(4) 1歳6か月児健康診査

(単位 人)

年 度	対象者数	受 診 者 数						受診率(%)
		総 数	湯 本	温 泉	宮城野	仙石原	箱 根	
平成 27 年 度	43	45	12	2	6	17	8	104.7
28 年 度	42	44	10	2	11	14	7	104.8
29 年 度	50	49	11	2	8	21	7	98.0
30 年 度	43	42	15	3	3	17	4	97.7

福祉部子育て支援課

(5) 3歳6か月児健康診査

(単位 人)

年 度	対象者数	受 診 者 数						受診率(%)
		総 数	湯 本	温 泉	宮城野	仙石原	箱 根	
平成 27 年 度	57	53	15	5	11	14	8	93.0
28 年 度	51	51	13	3	8	21	6	100.0
29 年 度	46	46	13	7	5	16	5	100.0
30 年 度	51	52	11	4	14	10	13	102.0

福祉部子育て支援課

(6) 乳幼児歯科健康診査

(単位 人)

年 度	対象者数	受 診 者 数						受診率(%)
		総 数	湯 本	温 泉	宮城野	仙石原	箱 根	
平成 27 年 度	162	133	35	11	17	48	22	82.1
28 年 度	141	117	30	10	19	44	14	83.0
29 年 度	144	112	28	8	22	37	17	77.8
30 年 度	136	113	23	6	23	47	14	83.1

福祉部子育て支援課

2. 成人関係検診状況

(1) 一般健康診査

年 度	受 診 者 数						異常なし	所見あり
	総 数	湯 本	温 泉	宮城野	仙石原	箱 根		
平成 28 年度	25	9	1	9	6	0	2	23
29 年度	27	12	2	9	4	0	0	27
30 年度	21	9	1	8	3	0	0	21

福祉部保険健康課

(2) 胃がん検診

(単位 人)

年 度	受 診 者 数						異常なし	要精検者	精検受診者			
	総 数	湯 本	温 泉	宮城野	仙石原	箱 根			総 数	異常なし	所見あり	がん患者
平成 27 年度	305	55	28	76	121	25	290	15(50)	37(24)	2(1)	34(23)	1(0)
28 年度	305	53	31	76	116	29	302	3(59)	27(25)	2(1)	25(24)	0
29 年度	270	65	34	60	91	20	262	8(56)	38(30)	0(0)	37(30)	1(0)
30 年度	259	52	29	64	96	18	253	6(53)	26(24)	0(0)	26(24)	0

注) () は、前年からの経過観察者で、精検から受診した数。

福祉部保険健康課

(3) 大腸がん検診

(単位 人)

年 度	受 診 者 数						異常なし	要精検者	精検受診者			
	総 数	湯 本	温 泉	宮城野	仙石原	箱 根			総 数	異常なし	所見あり	がん患者
平成 27 年度	1,550	394	152	389	470	145	1,417	133	79	22	50	7
28 年度	1,450	363	133	371	443	140	1,305	145	86	17	63	6
29 年度	1,400	352	130	342	431	145	1,289	111	72	19	47	6
30 年度	1,374	349	112	355	419	139	1,261	113	61	16	43	2

福祉部保険健康課

(4) 肺がん検診

(単位 人)

年 度	受 診 者 数						異常なし	要精検者	精検受診者			
	総 数	湯 本	温 泉	宮城野	仙石原	箱 根			総 数	異常なし	所見あり	がん患者
平成 27 年度	1,477	383	113	325	519	137	1,416	61	47	25	21	1
28 年度	1,432	373	102	320	506	131	1,385	47	36	11	25	0
29 年度	1,398	373	107	303	468	147	1,352	46	40	14	26	0
30 年度	1,350	382	92	305	444	127	1,292	58	49	16	32	1

福祉部保険健康課

(5) 子宮がん検診

(単位 人)

年 度	受 診 者 数						異常なし	要治療 要経過観察 (がんを除く)	要精検者	精検受診者			
	総 数	湯 本	温 泉	宮城野	仙石原	箱 根				総 数	異常なし	所見あり	がん患者
平成 27 年度	583	138	64	155	184	42	559	15	9	5	0	5	0
28 年度	501	94	48	144	176	39	489	11	1	0	0	0	0
29 年度	499	107	46	139	166	41	472	21	6	5	0	5	0
30 年度	485	100	44	139	171	31	472	10	3	1	0	1	0

福祉部保険健康課

(6) 乳がん検診

(単位 人)

年 度	受 診 者 数						異常なし	要治療 要経過観察 (がんを除く)	要精検者	精検受診者			
	総 数	湯 本	温 泉	宮城野	仙石原	箱 根				総 数	異常なし	所見あり	がん患者
平成 27 年度	381	85	38	94	135	29	353	1	27	19	10	5	4
28 年度	349	56	30	99	140	24	307	2	40	35	23	12	0
29 年度	329	69	32	80	123	25	308	0	21	17	11	5	1
30 年度	292	56	26	83	106	21	271	0	21	15	6	8	1

福祉部保険健康課

(7) 前立腺がん検診

(単位 人)

年 度	受 診 者 数						異常なし	要経過観察 (がんを除く)	要精検者	精検受診者			
	総 数	湯 本	温 泉	宮城野	仙石原	箱 根				総 数	異常なし	所見あり	がん患者
平成 27 年度	584	134	57	137	194	62	532	7	45	29	10	13	6
28 年度	588	132	56	158	185	57	532	0	56	24	3	21	0
29 年度	577	131	60	145	171	70	528	0	49	24	7	17	0
30 年度	562	118	56	151	175	62	506	0	56	29	3	23	3

福祉部保険健康課

(8) 胃がんリスク検診

(単位 人)

年 度	受 診 者 数						異常なし	要治療 要経過観察 (がんを除く)	要精検者	精検受診者			
	総 数	湯 本	温 泉	宮城野	仙石原	箱 根				総 数	異常なし	所見あり	がん患者
平成 27 年度	163	32	16	60	40	15	81	0	82	57	7	48	2
28 年度	158	38	17	39	46	18	88	0	70	54	3	50	1
29 年度	170	33	14	46	64	13	91	0	79	58	2	55	1
30 年度	165	21	19	54	56	15	91	0	74	54	1	52	1

福祉部保険健康課

(9) 成人歯科健康診査

(単位 人)

年 度	受 診 者 数						異常なし	要指導	要精検者	要精検の内容 (延べ数)				
	総 数	湯 本	温 泉	宮城野	仙石原	箱 根				歯石除去	歯肉治療	う蝕治療	補綴処理	その他
平成 27 年度	10	4	1	5	0	0	5	1	4	1	1	1	0	1
28 年度	12	4	1	2	5	0	2	0	10	7	2	4	1	0
29 年度	12	6	0	2	2	2	1	1	10	5	7	4	0	1
30 年度	14	1	2	6	3	2	4	0	10	8	9	4	1	0

福祉部保険健康課

3. 健康教育・地域支援事業の状況

(単位 人)

区 分	平成 27 年 度	28 年 度	29 年 度	30 年 度
健 康 教 育	1,377	1,490	1,290	1,107
プレママ・パパ教室（出産前教室）	11	8	14	5
育児教室「たんぼぼの会」	175	314	136	116
赤ちゃんとママの教室	21	32	21	12
離乳食教室（モグモグゴックン、かみかみパクパク）	49	52	50	31
はつらつ町民健康教室	116	109	107	87
食文化継承事業	59	84	101	40
乳房自己触診教育	273	220	226	200
簡易体力測定	56	35	-	-
健康づくり推進委員研修及び地区活動支援	149	220	216	233
ゲートキーパー養成講座	44	47	45	36
「いきいきHAKONE体操」普及講習会	128	82	130	129
食育推進事業	249	253	218	210
食育教室	47	34	26	8
地 域 支 援 事 業	1,263	1,459	2,932	2,835
ゆっくりゆったり運動教室	517	599	198	215
脳と体の若返り教室	75	335	303	188
にこにこ運動教室	671	525	2,316	2,432
高齢者水中運動教室	-	-	115	-

注) 1. 平成30年度のはつらつ町民健康教室として、脳血管疾患（脳卒中）予防教室、脂質異常症予防教室、高血圧予防教室、働く（若い）世代にむけた健康教室、糖尿病予防教室、疾病予防セミナー（整形外科）を実施。

福祉部福祉課・子育て支援課・保険健康課

4. 健康相談状況

(単位 人)

年 度	総 数	所内指導	老 人 健康相談	老人クラブ 健康相談	畑 宿 健康の日	その他
平成 27 年 度	1,632	1,226	70	135	61	140
28 年 度	1,311	909	84	152	54	112
29 年 度	1,308	973	71	132	54	78
30 年 度	1,213	947	42	75	44	105

福祉部福祉課・保険健康課

5. 家庭訪問状況

(単位 人)

年 度	総 数	乳幼児	生活習慣病		その他
			39歳以下	40歳以上	
平成 27 年 度	76	73	-	3	-
28 年 度	158	81	-	8	69
29 年 度	87	54	-	6	81
30 年 度	110	46	-	8	59

福祉部子育て支援課・保険健康課

6. 予防接種状況

(単位 人)

年 度	四 種 混 合	三 種 混 合	二 種 混 合	麻しん風しん 混 合	麻しん	風しん	日 本 脳 炎	B C G	不活化 ポリオ
平成 27 年 度	196	0	19	103	0	0	179	47	8
28 年 度	186	0	23	93	0	0	168	42	4
29 年 度	183	0	26	98	0	0	212	47	8
30 年 度	165	0	23	101	0	0	215	41	4

年 度	高齢者 インフルエンザ	高齢者 肺炎球菌	ヒブ	小児用 肺炎球菌	子宮頸がん	水痘	B 型 肝 炎
平成 27 年 度	2,001	310	184	182	2	103	-
28 年 度	1,949	331	193	194	1	69	69
29 年 度	1,858	386	162	162	0	78	121
30 年 度	1,881	338	159	160	0	75	119

- 注) 1. 平成7年4月2日から平成19年4月1日生まれの方を対象に、日本脳炎の接種対象期間を拡大。福祉部保険健康課
 2. 平成20年4月1日から5年間の期限付きで、中学1年生と高校3年生に相当する方の麻しん・風しん混合を実施。
 3. 平成26年10月1日から経過措置（5年間）として、70～100歳の5歳刻みの方及び101歳以上の方（初年度のみ）に高齢者肺炎球菌を実施。

7. 献 血

(単位 人)

年 度	受 付 数			不 適 数			献 血 数		
	総 数	200ml	400ml	総 数	200ml	400ml	総 数	200ml	400ml
平 成 27 年 度	116	2	114	12	1	11	104	1	103
28 年 度	126	5	121	14	1	13	112	4	108
29 年 度	129	7	122	20	4	16	109	3	106
30 年 度	139	4	135	23	1	22	116	3	113

福祉部保険健康課

8. 医療施設

(各年3月31日)

年 次	病院診療所数	病 床 数	歯科診療所数
平 成 27 年	8	192	7
28 年	8	192	7
29 年	8	192	7
30 年	7	192	7

福祉部保険健康課

9. 休日救急患者当番医月別取扱状況

(単位 人)

年 度	総 数	4月	5月	6月	7月	8月	9月	10月	11月	12月	1月	2月	3月
平 成 27 年	314	18	45	6	13	42	7	20	11	20	62	20	50
28 年	233	12	14	13	15	31	4	22	15	13	64	17	13
29 年	284	27	6	17	14	30	24	16	24	4	89	19	14
30 年	247	13	7	17	19	27	14	18	14	17	69	19	13

注) 平成27年度から、歯科については廃止。

福祉部保険健康課

10. 年齢別死亡者数

(単位 人)

年次	総数	1歳 未満	1～ 9歳	10～ 19歳	20～ 29歳	30～ 39歳	40～ 49歳	50～ 59歳	60～ 69歳	70～ 79歳	80歳 以上
平成 26 年	175	-	-	-	-	3	1	6	24	46	95
27 年	149	-	-	-	-	1	4	5	19	29	91
28 年	161	1	-	-	1	-	4	6	19	33	97
29 年	205	-	-	1	-	1	1	4	26	37	135

福祉部保険健康課

11. 主要死因別死亡者数

(単位 人)

区分	平成 26 年	27 年	28 年	29 年
総数	175	149	161	205
悪性新生物 (※)	53	42	42	53
脳血管疾患 (※)	16	12	20	19
心疾患 (※)	29	17	29	39
肺炎	20	22	8	23
腎不全 (腎炎を含む)	4	1	5	5
不慮の事故	7	8	6	6
糖尿病	1	2	2	3
肝疾患	2	2	-	1
老衰	10	9	13	24
自殺	3	4	3	1
高血圧性疾患	2	-	1	2
先天異常	-	-	-	-
その他の	28	30	32	29

注) (※) は生活習慣病主要原因である。

福祉部保険健康課

12. 祭壇使用状況

(単位 件)

区 分	平成27年度		28年度		29年度		30年度	
	3 段	5 段	3 段	5 段	3 段	5 段	3 段	5 段
総 数	-	5	-	8	1	1	-	1
湯 本	-	-	-	6	-	-	-	1
温 泉	-	-	-	-	-	-	-	-
宮 城 野	-	1	-	-	-	-	-	-
仙 石 原	-	-	-	-	-	-	-	-
箱 根	-	4	-	2	1	1	-	-

総務部総務防災課

13. 畜犬登録

(単位 頭)

年 度	登 録 数					
	総 数	湯 本	温 泉	宮城野	仙石原	箱 根
平 成 27 年 度	645	141	46	169	212	77
28 年 度	584	132	41	156	189	66
29 年 度	514	119	35	137	163	60
30 年 度	491	113	32	129	159	58

環境整備部環境課

14. 清掃美化

(1) 月別ごみ搬入状況

(単位 トン)

年度・月別	総 数		可 燃 物		不 燃 物	
	搬 入 量	1日当たり 搬 入 量	搬 入 量	1日当たり 搬 入 量	搬 入 量	1日当たり 搬 入 量
平成27年度	15,420.70	42.25	14,325.28	39.25	1,095.42	3.00
28年度	16,226.49	44.46	15,099.75	41.37	1,126.74	3.09
29年度	16,108.21	44.13	14,957.72	40.98	1,150.49	3.15
30年度	15,359.08	42.10	14,239.29	39.00	1,119.79	3.06
4月	1,327.45	44.20	1,234.22	41.10	93.23	3.11
5月	1,336.47	43.10	1,238.58	40.00	97.89	3.16
6月	1,213.84	40.50	1,126.50	37.60	87.34	2.91
7月	1,318.39	42.50	1,228.78	39.60	89.61	2.89
8月	1,434.46	46.30	1,334.21	43.00	100.25	3.23
9月	1,239.19	41.30	1,147.07	39.20	92.12	3.07
10月	1,369.60	44.20	1,272.40	41.00	97.20	3.14
11月	1,310.61	4,307.00	1,213.35	40.40	97.26	2.24
12月	1,415.67	45.70	1,310.70	42.30	104.97	3.39
1月	1,162.51	37.50	1,075.72	34.70	86.79	2.80
2月	1,025.48	36.60	943.65	33.70	81.83	2.92
3月	1,205.41	38.90	1,114.11	35.90	91.30	2.95

(2) ごみ処理処分量

(単位 トン)

区 分	焼 却	資源回収	埋 立	計
可 燃 物	14,770.76	-	-	14,770.76
不 燃 物	-	588.32	-	588.32
総 量	14,770.76	588.32	-	15,359.08
日 平 均	40.47	1.61	-	42.08
構 成 比	96.17%	3.83%	-	100.00%
焼 却 残 灰	-	-	1,010.16	1,010.16
焼 却 残 渣	-	-	939.83	939.83
総 量	-	-	1,949.99	1,949.99

注) 粗大可燃・不燃物に含有される焼却分を含む

環境整備部環境課

(3) し尿処理状況

(各年3月31日)

区 分	平成 27 年度		28 年度		29 年度		30 年度	
	戸 数	人 口	戸 数	人 口	戸 数	人 口	戸 数	人 口
総 数	3,209	3,786	3,435	6,001	3,263	5,614	3,232	5,509
汲 取 式 便 所	88	147	78	130	76	122	66	108
下 水 道	3,121	3,639	3,357	5,871	3,187	5,492	3,166	5,401

環境整備部上下水道温泉課・環境課

(4) 月別し尿処理状況

(単位 kℓ)

年度・月別	総 数		生 し 尿		浄 化 槽 汚 泥	
	搬 入 量	1日当たり 搬 入 量	搬 入 量	1日当たり 搬 入 量	搬 入 量	1日当たり 搬 入 量
平成 27 年度	8,315.3	22.8	316.8	0.9	7,998.5	21.9
28 年度	8,908.6	24.4	319.7	0.9	8,588.9	23.5
29 年度	8,580.8	23.5	280.8	0.8	8,300.0	22.7
30 年度	8,308.3	22.8	271.1	0.7	8,037.2	22.0
4 月	794.9	26.5	20.2	0.7	774.7	25.8
5 月	784.9	25.3	22.9	0.7	762.0	24.6
6 月	648.8	21.6	24.5	0.8	624.3	20.8
7 月	721.9	23.3	25.0	0.8	696.9	22.5
8 月	561.3	18.1	18.3	1.6	543.0	17.5
9 月	543.3	18.1	15.9	0.5	527.4	17.6
10 月	729.8	23.5	24.8	0.8	705.0	22.7
11 月	772.7	25.8	26.8	0.9	745.9	24.9
12 月	884.7	28.5	20.2	0.7	864.5	27.9
1 月	640.6	20.7	23.6	0.8	617.0	19.9
2 月	648.9	23.2	23.7	0.8	625.2	22.3
3 月	576.5	18.6	25.2	0.8	551.3	17.8

12. 治安・災害

1. 地域別交通事故発生状況

区 分	平成 27 年			28 年			29 年			30 年		
	件数	死者	傷者	件数	死者	傷者	件数	死者	傷者	件数	死者	傷者
総 数	100	2	136	116	2	166	117	1	155	108	3	165
湯 本 茶 屋	21	0	30	21	0	31	24	0	30	25	0	31
塔 之 澤	2	1	1	5	0	5	4	0	5	2	0	4
須 雲 川	3	0	5	5	0	10	3	0	3	6	0	14
畑 宿 台	3	0	3	4	0	6	3	0	3	2	0	6
大 平 台	8	0	9	5	0	7	8	0	11	4	2	7
宮 ノ 下	2	0	3	5	0	9	4	0	7	5	0	6
底 倉 谷	3	0	3	8	0	10	8	1	8	6	0	7
小 涌 谷	1	0	1	0	0	0	0	0	0	0	0	0
宮 城 野	3	0	4	1	0	2	2	0	5	4	0	8
木 賀 野	5	0	7	7	0	7	8	0	10	7	0	7
強 羅 平	3	0	6	0	0	0	1	0	1	1	0	1
二 ノ 平	2	0	3	5	0	6	10	0	10	8	0	10
仙 石 原	0	0	0	2	0	2	2	0	2	0	0	0
箱 根 原	14	0	23	16	1	20	16	0	23	14	0	20
元 箱 根	14	1	16	18	1	34	17	0	27	14	1	30
芦 之 湯	15	0	21	13	0	16	7	0	10	10	0	14
芦 之 湯	1	0	1	1	0	1	0	0	0	0	0	0

小田原警察署

2. 月別交通事故発生状況

年度・月別	件数	死者	傷者
	件	人	人
平成 27 年	100	2	136
28 年	116	2	166
29 年	117	1	155
30 年	108	3	165
1 月	13	0	25
2 月	5	0	7
3 月	13	2	16
4 月	8	1	14
5 月	10	0	16
6 月	6	0	10
7 月	9	0	13
8 月	8	0	11
9 月	9	0	16
10 月	5	0	7
11 月	16	0	22
12 月	6	0	8

小田原警察署

3. 町民交通傷害保険

(1) 加入状況

(単位 人)

年 度	総 数	湯 本	温 泉	宮城野	仙石原	箱 根
平成 27 年 度	774	512	26	70	128	38
28 年 度	712	490	21	63	107	31
29 年 度	794	546	17	65	124	42
30 年 度	725	532	25	44	91	33

総務部総務防災課

(2) 保険金支払状況

(各年3月31日)

治 療 期 間 別	平成 27 年 度		28 年 度		29 年 度		30 年 度	
	件 数	金 額	件 数	金 額	件 数	金 額	件 数	金 額
	件	円	件	円	件	円	件	円
総 数	1	10,000	2	280,000	1	40,000	2	50,000

総務部総務防災課

4. 刑法犯発生状況

(単位 件)

年 度	総 数	凶 悪 犯				粗 暴 犯				窃 盗	知 能 犯			風 俗 犯		その他
		強 盗	放 火	強 制 性 交 等	殺 人	暴 行	傷 害	脅 迫	恐 喝		詐 欺	横 領	偽 造	と ば く	わ い せ つ	
平成 27 年 度	105	-	-	-	-	5	5	-	-	77	4	-	1	-	1	12
28 年 度	82	-	-	1	-	5	5	-	1	52	8	-	-	-	-	10
29 年 度	108	-	1	-	-	4	2	-	-	69	4	-	1	-	2	25
30 年 度	61	-	-	-	-	3	2	-	-	38	3	-	-	-	-	15

小田原警察署

5. 窃盗手口別発生状況

(平成30年度：単位 件)

交 番 別	総 数	侵 入 窃 盗								乗 り 物 盗			非 侵 入 盗						
		事務所荒し	旅館荒し	出店荒し	倉庫荒し	あき巢	忍び込み	居空き	その他	自動車盗	オートバイ盗	自転車盗	詐欺盗	車上ねらい	工事場ねらい	万引	すり	客室ねらい	その他
総 数	38	-	1	1	-	-	-	-	3	-	-	1	-	2	3	2	-	2	23
湯 本	13	-	-	1	-	-	-	-	-	-	-	1	-	1	2	-	-	1	7
宮 ノ 下	11	-	-	-	-	-	-	-	1	-	-	-	-	1	1	2	-	1	5
宮 城 野	3	-	-	-	-	-	-	-	-	-	-	-	-	-	-	-	-	-	3
仙 石 原	3	-	-	-	-	-	-	-	1	-	-	-	-	-	-	-	-	-	2
高 原	2	-	-	-	-	-	-	-	-	-	-	-	-	-	-	-	-	-	2
箱 根	1	-	-	-	-	-	-	-	-	-	-	-	-	-	-	-	-	-	1
元 箱 根	5	-	1	-	-	-	-	-	1	-	-	-	-	-	-	-	-	-	3

小田原警察署

6. 救急車の活動状況
 (1) 地域別出動件数

(単位 件)

年次・月別	総 数	湯 本	温 泉	宮城野	仙石原	箱 根	管 外
平成 27 年	1,848	525	255	400	438	214	16
28 年	2,145	605	251	527	515	239	8
29 年	2,179	622	254	506	564	220	13
30 年	2,031	566	210	510	501	234	10
1 月	180	49	21	45	40	25	-
2 月	151	42	19	42	33	14	1
3 月	178	52	19	44	40	23	-
4 月	149	38	20	42	30	18	1
5 月	158	46	6	45	40	21	-
6 月	152	40	18	37	43	14	-
7 月	184	46	19	44	56	19	-
8 月	192	53	16	49	42	27	5
9 月	146	46	12	29	46	12	1
10 月	172	38	18	43	47	24	2
11 月	175	45	18	46	42	24	-
12 月	194	71	24	44	42	13	-

消防本部

(2) 事故種別出動件数

年次・月別	総数	火災	自然災害	水難	交通	労働災害	運動競技	一般負傷	加害	自損行為	急病	その他
平成27年	1,848	3	-	1	149	31	3	416	3	13	1,199	30
	(127)	(2)	-	(1)	(9)	(1)	-	(11)	(2)	(6)	(93)	(2)
28年	2,145	2	-	-	189	33	1	492	6	9	1,370	43
	(122)	-	-	-	(8)	(1)	-	(16)	-	(5)	(92)	-
29年	2,179	-	-	-	141	33	-	543	6	13	1,398	45
	(154)	-	-	-	(7)	(1)	-	(27)	-	(6)	(111)	(2)
30年	2,031	1	-	-	155	38	2	464	5	11	1,324	31
	(137)	-	-	-	(9)	-	-	(22)	(2)	(2)	(101)	(1)
1月	180	-	-	-	10	1	-	37	-	2	128	2
2月	151	-	-	-	10	1	-	27	-	1	108	4
3月	178	1	-	-	16	3	1	45	-	-	110	2
4月	149	-	-	-	16	5	-	28	1	1	97	1
5月	158	-	-	-	14	1	-	36	1	1	99	6
6月	152	-	-	-	13	2	-	38	-	-	97	2
7月	184	-	-	-	16	7	-	43	1	1	111	5
8月	192	-	-	-	18	4	1	52	-	-	116	1
9月	146	-	-	-	9	1	-	37	-	-	98	1
10月	172	-	-	-	10	7	-	33	2	2	115	3
11月	175	-	-	-	13	4	-	45	-	1	110	2
12月	194	-	-	-	10	2	-	43	-	2	135	2

注) () 内は内数で不搬送件数である。

消防本部

(3) 地域別搬送人員

(単位 人)

年 度	平成 27 年				28 年				29 年				30 年			
	総 数	居住者	観光客	その他	総 数	居住者	観光客	その他	総 数	居住者	観光客	その他	総 数	居住者	観光客	その他
総 数	1,751	671	809	271	2,062	764	960	338	2,053	713	1,009	331	1,933	687	914	332
湯 本	486	171	226	89	591	196	293	102	592	190	304	98	543	187	279	77
温 泉	242	77	135	30	243	76	130	37	240	70	136	34	194	73	91	30
宮 城 野	385	173	157	55	501	224	201	76	478	205	199	74	488	185	205	98
仙 石 原	419	187	172	60	487	214	202	71	518	194	231	93	468	181	206	81
箱 根	204	62	113	29	231	54	127	50	215	54	132	29	231	61	131	39
管 外	15	1	6	8	9	-	7	2	10	-	7	3	9	-	2	7

消防本部

(4) 事故種別搬送人員

(単位 人)

年 度	平成 27 年				28 年				29 年				30 年			
	総 数	居住者	観光客	その他	総 数	居住者	観光客	その他	総 数	居住者	観光客	その他	総 数	居住者	観光客	その他
総 数	1,751	671	809	271	2,062	764	960	338	2,053	713	1,009	331	1,933	687	914	332
火 災	1	-	-	1	2	2	-	-	-	-	-	-	1	-	-	1
自 然 災 害	-	-	-	-	-	-	-	-	-	-	-	-	-	-	-	-
水 難	-	-	-	-	-	-	-	-	-	-	-	-	-	-	-	-
交 通	161	15	102	44	213	34	123	56	154	26	102	26	177	22	102	53
労 働 災 害	31	13	-	18	32	7	-	25	33	10	-	23	38	14	-	24
運 動 競 技	3	-	1	2	1	-	-	1	-	-	-	-	2	-	-	2
一 般 負 傷	407	127	246	34	479	135	286	58	518	114	348	56	447	123	265	59
加 害	1	-	-	1	6	3	2	1	8	6	2	-	4	1	3	-
自 損 行 為	7	4	-	3	4	2	-	2	7	3	1	3	9	4	1	4
急 病	1,112	497	460	155	1,282	557	547	178	1,290	540	550	200	1,225	506	543	176
そ の 他	28	15	-	13	43	24	2	17	43	14	6	23	30	17	-	13

消防本部

7. 消防勢力状況

(各年4月1日)

区 分	人 員	消 防 ポンプ 自動車	小 型 動 力 ポンプ	小型動力 ポンプ付 積載車	救助工作車	救 急 車	指令車 (査察車) (広報車)	資機材搬送 車	消 防 無 線		
									基 地 局	移 動 局	携 帯 局
平成 28 年	430	14	22	9	1	5	3	2	4	21	20
29 年	423	13	20	9	1	5	3	2	4	21	20
30 年	422	13	20	9	1	5	3	2	4	21	20
31 年	420	13	20	10	1	5	3	2	4	21	20
消 防 本 部	11	-	-	-	-	-	2	-	1	2	2
消 防 署 本 署	38	2	2	-	1	2	1	2	-	10	9
湯 本 分 署	20	1	-	-	-	1	-	-	-	3	3
仙 石 原 分 遣 所	12	-	-	-	-	1	-	-	-	2	3
箱 根 分 遣 所	12	1	-	-	-	1	-	-	-	3	3
そ の 他	-	-	-	-	-	-	-	-	3	-	-
計	93	4	2	-	1	5	3	2	4	20	20
消 防 団 本 部	9	-	-	-	-	-	-	-	-	-	-
第 1 分 団	25	1	1	1	-	-	-	-	-	-	-
第 2 分 団	52	1	-	3	-	-	-	-	-	-	-
第 3 分 団	20	-	-	2	-	-	-	-	-	-	-
第 4 分 団	19	1	2	-	-	-	-	-	-	-	-
第 5 分 団	36	1	3	1	-	-	-	-	-	-	-
第 6 分 団	30	1	2	-	-	-	-	-	-	-	-
第 7 分 団	26	1	2	1	-	-	-	-	-	-	-
第 8 分 団	30	1	1	1	-	-	-	-	-	1	-
第 9 分 団	20	1	2	-	-	-	-	-	-	-	-
第 10 分 団	33	-	3	1	-	-	-	-	-	-	-
第 11 分 団	27	1	2	-	-	-	-	-	-	-	-
計	327	9	18	10	-	-	-	-	-	1	-

消防本部

8. 消防水利施設状況

(各年4月1日)

管 区 別	公 設			私 設			プー ル	池
	消火栓	防火水槽		消火栓	防火水槽			
		40㎡以上	40㎡未満		40㎡以上	40㎡未満		
平成 28 年	475	116	12	132	151	3	5	5
29 年	475	115	12	132	152	3	5	5
30 年	477	115	12	132	160	3	5	5
31 年	477	115	12	132	161	3	5	5
湯 本 地 域								
1. 旭 町	16	2	-	5	-	1	-	-
2. 塔 之 澤	1	2	-	1	-	-	-	-
3. 仲 町	17	5	1	0	4	-	-	-
4. 湯 本 茶 屋	9	2	1	-	6	-	1	-
5. 神 明 町	22	7	-	-	-	-	1	-
6. 山 崎	20	3	-	-	-	-	-	-
7. 須 雲 川	1	2	-	5	4	-	-	-
8. 畑 宿	4	3	1	-	-	-	-	-
温 泉 地 域								
9. 大 平 台	25	7	2	-	1	-	-	-
10. 宮ノ下・底倉・木賀の一部	26	7	1	2	5	1	1	-
11. 小 涌 谷	18	7	2	20	9	-	-	-
宮 城 野 地 域								
12. 二 ノ 平	8	4	1	20	7	-	1	-
13. 強 羅	52	10	1	5	36	-	-	1
14. 宮城野・木賀の一部	33	13	1	31	13	-	1	-
仙 石 原 地 域								
15. 品 ノ 木	14	1	-	25	7	-	-	1
16. 仙 石 原	62	14	1	2	32	-	-	1
17. 大 涌 谷	3	0	-	-	1	-	-	1
18. 温 泉 荘	58	11	-	-	24	-	-	-
箱 根 地 域								
19. 芦 之 湯	31	7	-	11	5	1	-	-
20. 元 箱 根	31	2	-	2	6	-	-	-
21. 箱 根	26	6	-	3	1	-	-	1

消防本部

9. 消防団員数

(各年4月1日：単位 人)

年次	総数	団長	副団長	分団長	副分団長	部長	班長	団員
平成28年	334	1	4	11	11	22	36	249
29年	330	1	4	11	11	22	36	245
30年	329	1	4	11	11	22	36	244
31年	327	1	4	15	11	22	38	236

消防本部

10. 火災発生状況

年次	出火件数 (件)						建物焼損 (棟)					損害見積額 (千円)					建物焼損面積	林野焼損面積	り災世帯数	死者	負傷者	人口1万人当たりの出火件数
	総数	建物火災	車両火災	林野火災	航空機火災	その他	総数	全焼	半焼	部分焼	ぼや	総数	建物火災	車両船舶火災	林野火災	その他						
平成27年	7	4	1	-	-	2	4	-	-	-	4	222	22	141	-	59	m ²	a	戸	人	人	件
28年	7	3	3	-	-	1	3	-	-	1	2	17,939	3,246	14,693	-	-	9.5	-	2	-	2	6.1
29年	11	5	3	-	-	3	5	2	-	2	1	3,953	2,770	1,182	-	1	133.1	-	-	-	-	9.5
30年	7	4	2	-	-	1	8	2	-	3	3	83,193	80,863	2,330	-	-	619.0	-	6	-	1	6.0

消防本部

11. 火災の原因別件数・損害額

区分	平成27年		28年		29年		30年	
	件数	損害額	件数	損害額	件数	損害額	件数	損害額
総数	7	222	7	17,939	11	3,953	7	83,193
たばこ	-	-	1	-	-	-	-	-
ストーブ	-	-	1	1,396	-	-	-	-
放火 (放火の疑い含む)	1	-	-	-	2	2,519	1	44
不明	2	195	-	-	4	901	1	80,672
その他	4	27	5	16,543	5	533	5	2,477

消防本部

13. 教育・文化

1. 学級数・児童生徒数・転出入児童生徒数

(1) 小学校

ア. 町立

(各年5月1日)

区分	総数				通常学級																								特別支援学級				年度間増減						
					合計				1年				2年				3年				4年				5年											6年			
	学級	計	男	女	学級	計	男	女	学級	計	男	女	学級	計	男	女	学級	計	男	女	学級	計	男	女	学級	計	男	女	学級	計	男	女	学級	計	男	女	増減	転入	転出
平成28年	24	351	187	164	19	340	179	161	3	44	24	20	4	62	25	37	3	49	25	24	3	68	42	26	3	62	31	31	3	55	32	23	5	11	8	3	△5	9	14
29年	24	341	178	163	18	328	169	159	3	44	24	20	3	43	24	19	3	62	24	38	3	49	25	24	3	67	41	26	3	63	31	32	6	13	9	4	△3	8	11
30年	25	324	173	151	18	311	162	149	3	49	25	24	3	42	22	20	3	42	23	19	3	61	24	37	3	51	27	24	3	66	41	25	7	13	11	2	△5	7	12
令和元年	25	309	154	155	18	292	141	151	3	52	21	31	3	47	24	23	3	40	21	19	3	43	23	20	3	58	24	34	4	52	28	24	7	17	13	4	0	6	6
湯本	9	71	36	35	6	65	31	34	1	16	4	12	1	9	5	4	1	8	3	5	1	9	3	6	1	8	5	3	2	15	11	4	3	6	5	1	0	0	0
箱根の森	8	133	62	71	6	126	57	69	1	18	8	10	1	25	12	13	1	13	6	7	1	21	11	10	1	32	11	21	1	17	9	8	2	7	5	2	0	5	5
仙石原	8	105	56	49	6	101	53	48	1	18	9	9	1	13	7	6	1	19	12	7	1	13	9	4	1	18	8	10	1	20	8	12	2	4	3	1	0	1	1

教育委員会学校教育課

イ. 私立(函嶺白百合学園)

(各年5月1日)

区分	合計		1年		2年		3年		4年		5年		6年		年度間増減		
	学級	児童数	学級	児童数	学級	児童数	学級	児童数	学級	児童数	学級	児童数	学級	児童数	増減	転入	転出
平成28年	6	129	1	19	1	22	1	19	1	24	1	15	1	30	0	0	0
29年	6	123	1	20	1	19	1	23	1	20	1	24	1	17	3	3	0
30年	6	119	1	14	1	20	1	18	1	24	1	19	1	24	1	1	0
令和元年	6	112	1	13	1	15	1	19	1	20	1	25	1	20	0	0	0

注) 1. 女子のみ

函嶺白百合学園

2. 年度間増減の数については9月2日現在のもの。

(恵明学園)

(各年5月1日)

区 分	合 計				1 年			2 年			3 年			4 年			5 年			6 年			年度間増減		
	学級	計	男	女	計	男	女	計	男	女	計	男	女	計	男	女	計	男	女	計	男	女	増減	転入	転出
平成 28 年	3	25	16	9	1	1	0	3	1	2	1	0	1	8	6	2	3	2	1	9	6	3	5	5	0
29 年	3	17	9	8	1	0	1	0	0	0	4	1	3	2	1	1	8	6	2	2	1	1	△ 1	3	4
30 年	3	10	4	6	0	0	0	1	0	1	1	0	1	2	0	2	3	2	1	3	2	1	△ 6	2	8
令和 元年	3	16	5	11	5	1	4	2	1	1	2	1	1	1	0	1	2	0	2	3	2	1	4	8	4

注) 学級は2学年での1クラス複式学級

恵明学園

(2) 中 学 校

ア.町 立 (箱根中学校)

(各年5月1日)

区 分	総 数				通 常 学 級																特別支援学級				年度間増減		
					合 計				1 年				2 年				3 年										
	学級	計	男	女	学級	計	男	女	学級	計	男	女	学級	計	男	女	学級	計	男	女	学級	計	男	女	増減	転入	転出
平成 28 年	9	224	106	115	6	215	102	113	2	69	28	41	2	73	37	36	2	73	37	36	3	9	7	2	3	5	2
29 年	9	199	100	99	6	193	96	97	2	53	30	23	2	68	29	39	2	72	37	35	3	6	4	2	2	8	6
30 年	9	179	89	90	6	173	85	88	2	55	28	27	2	50	28	22	2	68	29	39	3	6	4	2	△ 2	0	2
令和 元年	9	166	93	73	6	161	89	72	2	57	35	22	2	52	25	27	2	52	29	23	3	5	4	1	0	8	8

教育委員会学校教育課

イ.私 立 (函嶺白百合学園)

(各年5月1日)

区 分	合 計		1 年		2 年		3 年		年度間増減		
	学級	生徒数	学級	生徒数	学級	生徒数	学級	生徒数	増減	転入	転出
平成 28 年	3	106	1	29	1	39	1	38	0	1	1
29 年	3	104	1	35	1	30	1	39	2	2	0
30 年	3	93	1	28	1	36	1	29	△ 1	0	1
令和元年	3	91	1	28	1	29	1	34	△ 2	0	2

注) 1. 女子のみ

函嶺白百合学園

2. 年度間増減の数については9月2日現在のもの。

(3) 幼 稚 園 (箱根幼稚園)

(各年5月1日)

区 分	総 計				3 歳 児				4 歳 児				5 歳 児				年度間増減		
	学級	計	男	女	学級	計	男	女	学級	計	男	女	学級	計	男	女	増減	転入	転出
平成 28 年	5	12	7	5	1	1	0	1	2	7	5	2	2	4	2	2	2	2	0
29 年	3	9	4	5	1	2	0	2	1	1	0	1	1	6	4	2	0	0	0
30 年	2	4	1	3	1	2	1	1	1	2	0	2	0	0	0	0	△ 1	0	1
令和元年	3	6	1	5	1	3	0	3	1	2	1	1	1	1	0	1	0	1	1

注) 温泉幼稚園は平成29年3月31日をもって閉園。

教育委員会学校教育課

2.教職員数
(1)小学校
ア.町立

(各年5月1日)

区分	総数						県費職員														町費職員										
							総数			校長		教頭		教諭		養護教諭		講師		事務職員		栄養士		総数			講師		栄養士		給食従
	計	男	女	計	男	女	男	女	男	女	男	女	男	女	男	女	男	女	男	女	計	男	女	男	女	男	女	男	女	男	女
平成28年	58	22	36	50	22	28	2	1	3	-	13	20	-	3	1	3	3	-	-	1	8	-	8	-	-	-	2	-	6	-	-
29年	56	23	33	49	23	26	2	1	3	-	13	19	-	3	2	2	3	-	-	1	7	-	7	-	-	-	2	-	5	-	-
30年	60	25	35	54	25	29	2	1	3	0	16	22	0	3	2	1	2	1	0	1	6	0	6	0	0	0	2	0	4	0	0
令和元年	62	28	34	58	27	31	3	0	2	1	17	22	0	3	3	3	2	1	0	1	4	1	3	0	0	0	2	0	0	1	1
湯本	20	7	13	19	6	13	1	0	0	1	5	7	0	1	0	2	0	1	0	1	1	1	0	0	0	0	0	0	0	1	0
箱根の森	25	13	12	23	13	10	1	0	1	0	8	9	0	1	2	0	1	0	0	0	2	0	2	0	0	0	1	0	0	0	1
仙石原	17	8	9	16	8	8	1	0	1	0	4	6	0	1	1	1	1	0	0	0	1	0	1	0	0	0	1	0	0	0	0

教育委員会学校教育課

イ.私立(函嶺白百合学園)

(各年5月1日)

区分	総数			校長		教頭		教諭		養護教諭		講師		事務職員	
	計	男	女	男	女	男	女	男	女	男	女	男	女	男	女
平成28年	19	5	14	-	1	-	1	3	6	-	1	1	4	1	1
29年	19	5	14	-	1	-	1	3	6	-	1	1	5	1	1
30年	19	5	14	-	1	-	1	3	6	-	1	1	4	1	1
令和元年	21	5	16	-	1	-	1	3	6	-	1	1	6(1)	1	1

注) ()内は、中学校、高等学校と兼務

函嶺白百合学園

(恵明学園)

(各年5月1日)

区 分	総 数			校 長		教 員		講 師		書 記	
	計	男	女	男	女	男	女	男	女	男	女
平 成 28 年	7(1)	6(1)	1	1	-	4(1)	1	-	-	1	-
29 年	6(1)	5(1)	1	1	-	3(1)	1	-	-	1	-
30 年	6(1)	5(1)	1	1	-	3(1)	1	-	-	1	-
令 和 元 年	6(1)	5(1)	1	1	-	3(1)	1	-	-	1	-

注) () は非常勤教職員の数

恵明学園

(2) 中 学 校

ア. 町 立 (箱根中学校)

(各年5月1日)

区 分	総 数			県 費 職 員														町 費 職 員												
				総 数			校 長		教 頭		教 諭		養護教諭		講 師		事務職員		総 数			講 師		事務職員		用務員		栄養士		
	計	男	女	計	男	女	男	女	男	女	男	女	男	女	男	女	男	女	男	女	男	女	男	女	男	女	男	女		
平 成 28 年	26	13	13	25	13	12	1	-	1	-	10	9	-	1	1	1	-	1	1	1	-	1	1	-	-	-	-	-	-	1
29 年	26	12	14	25	12	13	1	-	1	-	10	10	-	1	-	1	1	1	1	1	-	1	-	-	-	-	-	-	1	
30 年	27	14	13	26	14	12	1	0	1	0	10	11	0	1	1	0	1	0	1	0	1	0	0	0	0	0	0	0	1	
令 和 元 年	27	15	12	26	15	11	1	0	1	0	11	10	0	1	1	0	1	0	1	0	1	0	0	0	0	0	0	0	1	

教育委員会学校教育課

イ.私 立 (函嶺白百合学園)

(各年5月1日)

区 分	総 数			校 長		教 頭		教 諭		養護教諭		講 師		事務職員	
	計	男	女	男	女	男	女	男	女	男	女	男	女	男	女
平成 28 年	17(15)	5(5)	12(10)	-	1(1)	1(1)	-	4(4)	7(6)	-	-	1	3(3)	-	1
29 年	16(14)	5(5)	11(9)	-	1(1)	1(1)	-	4(4)	6(5)	-	-	-	3(3)	-	1
30 年	14(13)	5(5)	9(8)	-	1(1)	1(1)	-	4(4)	4(4)	-	-	-	3(3)	-	1
令和 元年	17(15)	6(5)	11(10)	-	1(1)	1(1)	-	3(3)	5(5)	-	-	2(1)	4(4)	-	1

注) () 内は、高等学校と兼務

函嶺白百合学園

(3) 幼 稚 園 (箱根幼稚園)

(各年5月1日)

区 分	総 数			町費職員					
				園 長・副園長		教 諭		用 務 員	
	計	男	女	男	女	男	女	男	女
平成 28 年	6	2	4	2	2	-	2	-	-
29 年	4	1	3	1	1	-	2	-	-
30 年	3	1	2	1	1	0	1	0	0
令和 元年	3	0	3	0	1	0	2	0	0

注) 温泉幼稚園は平成29年3月31日をもって閉園。

教育委員会学校教育課

3.教育費

(1)小学校

(平成30年度：単位 千円)

区分	町支出金				その他の寄付金		
	計	消費的支出	資本的支出	債務償還金	計	消費的支出	資本的支出
総額	256,312	199,664	45,621	11,027	0	0	0
1学級当たり (25クラス)	10,252	7,986	1,825	441	0	0	0
児童1人当たり (324人)	791	616	141	34	0	0	0

注) クラス数及び児童数は、平成30年5月1日現在

教育委員会学校教育課

(2)中学校

(平成30年度：単位 千円)

区分	町支出金				その他の寄付金		
	計	消費的支出	資本的支出	債務償還金	計	消費的支出	資本的支出
総額	1,811,686	150,989	1,650,792	9,905	0	0	0
1学級当たり (9クラス)	201,298	16,777	183,421	1,100	0	0	0
生徒1人当たり (179人)	10,121	844	9,222	55	0	0	0

注) クラス数及び児童数は、平成30年5月1日現在

教育委員会学校教育課

(3)幼稚園 (箱根幼稚園)

(平成30年度：単位 千円)

区分	町支出金				その他の寄付金		
	計	消費的支出	資本的支出	債務償還金	計	消費的支出	資本的支出
総額	22,030	21,930	100	0	0	0	0
1学級当たり (2クラス)	11,015	10,965	50	0	0	0	0
園児1人当たり (4人)	5,508	5,483	25	0	0	0	0

注) クラス数及び児童数は、平成30年5月1日現在

教育委員会学校教育課

4. 構造別施設別面積

(1) 小学校

(各年5月1日：単位 m²)

区分	保有面積										校地面積							
	総数	校舎					屋内運動場 (講堂を含む)				総数	町有地				借地		
		計	木造	鉄筋コンクリート造り	鉄骨造り	その他	計	鉄筋コンクリート造り	鉄骨造り	木造		計	建物敷地	屋外運動場	その他	計	建物敷地	屋外運動場
平成28年	13,889	11,320	-	11,280	40	-	2,569	-	2,485	84	44,009	34,298	15,700	12,693	5,905	9,711	4,995	4,716
29年	13,889	11,320	-	11,280	40	-	2,569	-	2,485	84	44,009	34,298	15,700	12,693	5,905	9,711	4,995	4,716
30年	13,889	11,320	-	11,280	40	-	2,569	-	2,485	84	44,099	34,298	15,700	12,693	5,905	9,711	4,995	4,716
令和元年	13,889	11,320	-	11,280	40	-	2,569	-	2,485	84	44,009	34,298	15,700	12,693	5,905	9,711	4,995	4,716
湯本	4,861	3,880	-	3,880	-	-	981	-	981	-	9,711	-	-	-	-	9,711	4,995	4,716
箱根の森	4,931	4,071	-	4,071	-	-	860	-	776	84	18,536	18,536	9,000	7,050	2,486	-	-	-
仙石原	4,097	3,369	-	3,329	40	-	728	-	728	-	15,762	15,762	6,700	5,643	3,419	-	-	-

教育委員会学校教育課

(2) 中学校

(各年5月1日：単位 m²)

区分	保有面積										校地面積							
	総数	校舎					屋内運動場 (講堂を含む)				総数	町有地				借地		
		計	木造	鉄筋コンクリート造り	鉄骨造り	その他	計	鉄筋コンクリート造り	鉄骨造り	木造		計	建物敷地	屋外運動場	その他	計	建物敷地	その他
平成28年	8,374	5,947	-	5,677	270	-	2,427	-	2,427	33,100	31,167	14,848	16,035	284	1,933	1,933	-	
29年	8,374	5,947	-	5,677	270	-	2,427	-	2,427	33,100	31,167	14,848	16,035	284	1,933	1,933	-	
30年	8,374	5,947	-	5,677	270	-	2,427	-	2,427	33,100	31,167	14,848	16,035	284	1,933	1,933	-	
令和元年	8,334	5,907	-	5,585	322	-	2,427	-	2,427	33,100	31,167	14,848	16,035	284	1,933	1,933	-	

教育委員会学校教育課

(3) 幼稚園 (箱根幼稚園)

(各年5月1日：単位 m²)

区 分	保 有 面 積					校 地 面 積							
	総 数	校 舎				総 数	町 有 地				借 地		
		木 造	鉄筋コンク リート造り	鉄骨造り	その他		計	建物敷地	屋 外 運動場	その他	計	その他	
平成 28 年	2,363	-	1,253	1,110	-	18,492	17,198	3,199	3,324	10,675	1,294	1,294	
29 年	595	-	595	-	-	4,480	4,480	769	1,770	1,941	-	-	
30 年	595	-	595	-	-	8,960	4,480	769	1,770	1,941	-	-	
令和元年	595	-	595	-	-	4,480	4,480	769	1,770	1,941	-	-	

注) 温泉幼稚園は平成29年3月31日をもって閉園。

教育委員会学校教育課

5. 種類別教室数

(1) 小学校

(各年5月1日)

区 分	総 数	普通教室	特別教室									保健室	給食室	
			計	理 科	音 楽	図 画 工 作	家 庭	視聴覚	図 書	特 別 活 動	コンピュ ータ			
平成 28 年	53	24	23	3	3	3	3	3	3	3	2	3	3	3
29 年	53	24	23	3	3	3	3	3	3	3	2	3	3	3
30 年	54	25	23	3	3	3	3	3	3	3	2	3	3	3
令和元年	70	25	39	3	3	3	3	3	3	3	18	3	3	3
湯 本	27	9	16	1	1	1	1	1	1	1	9	1	1	1
箱 根 の 森	23	8	13	1	1	1	1	1	1	1	6	1	1	1
仙 石 原	20	8	10	1	1	1	1	1	1	1	3	1	1	1

教育委員会学校教育課

(2) 中 学 校 (箱根中学校)

(各年5月1日)

区 分	総 数	普通教室	特 別 教 室											保健室	給食室	
			計	理 科	音 楽	美 術	技 術	家 庭	視 聴 覚	図 書	特 別 活 動	教 育 相 談	コ ン プ ュ ー タ			
平 成 28 年	25	9	14	2	1	1	1	2	1	1	1	1	3	1	1	1
29 年	25	9	14	2	1	1	1	2	1	1	1	1	3	1	1	1
30 年	25	9	14	2	1	1	1	2	1	1	1	1	3	1	1	1
令 和 元 年	29	9	18	2	1	1	1	1	1	1	1	7	2	1	1	1

教育委員会学校教育課

(3) 幼 稚 園 (箱根幼稚園)

(各年5月1日)

区 分	総 数	保 育 室	遊 戯 室
平 成 28 年	8	6	2
29 年	4	3	1
30 年	4	3	1
令 和 元 年	4	3	1

注) 温泉幼稚園は平成29年3月31日をもって閉園

教育委員会学校教育課

6. 児童・生徒の発育状況

(1) 小学校

ア. 身長

(平成30年度：単位 cm)

区 分	6歳 (1年)		7歳 (2年)		8歳 (3年)		9歳 (4年)		10歳 (5年)		11歳 (6年)	
	男	女	男	女	男	女	男	女	男	女	男	女
全 国 平 均	116.5	115.5	122.4	121.5	128.0	127.4	133.6	133.4	138.9	140.1	145.1	146.8
町 平 均	114.4	115.6	122.8	120.9	126.8	127.3	135.5	133.3	136.6	139.5	144.3	146.7

イ. 体重

(平成30年度：単位 kg)

区 分	6歳 (1年)		7歳 (2年)		8歳 (3年)		9歳 (4年)		10歳 (5年)		11歳 (6年)	
	男	女	男	女	男	女	男	女	男	女	男	女
全 国 平 均	21.3	20.8	24.0	23.4	27.0	26.4	30.4	29.8	34.0	34.0	38.4	39.0
町 平 均	20.2	20.4	24.9	23.4	26.8	26.1	31.7	32.0	33.0	34.2	39.5	39.8

注) 1. 全国平均値は、平成29年度の数値

国民健康・栄養調査

2. 平成26年度から座高が児童の健康診断項目から外れたため、座高の数値はありません。

(2) 中学校

ア. 身長

(平成30年度：単位 cm)

区 分	12歳 (1年)		13歳 (2年)		14歳 (3年)	
	男	女	男	女	男	女
全 国 平 均	152.5	151.8	159.7	154.8	165.1	156.4
町 平 均	153.8	150.6	161.0	154.3	164.0	155.3

イ. 体 重

(平成30年度：単位 kg)

区 分	12歳 (1年)		13歳 (2年)		14歳 (3年)	
	男	女	男	女	男	女
全 国 平 均	41.5	41.8	45.6	45.6	53.1	49.0
町 平 均	47.5	43.3	49.4	48.8	54.8	52.9

- 注) 1. 全国平均値は、平成29年度の数値
 2. 平成26年度から座高が生徒の健康診断項目から外れたため、座高の数値はありません。

(3) 幼 稚 園

ア. 身 長

(平成30年度：単位 cm)

区 分	3歳		4歳		5歳	
	男	女	男	女	男	女
全 国 平 均	95.8	93.8	102.3	102.8	108.3	109.1
町 平 均	93.5	95.7	-	99.6	-	-

イ. 体 重

(平成30年度：単位 kg)

区 分	3歳		4歳		5歳	
	男	女	男	女	男	女
全 国 平 均	14.5	13.9	15.9	16.0	18.0	17.9
町 平 均	13.2	13.5	-	16.1	-	-

- 注) 1. 全国平均値は、平成28年度の数値
 2. 平成26年度から座高が児童の健康診断項目から外れたため、座高の数値はありません。

7. 卒業後の進路の状況

(1) 進路別卒業生数

(単位 人)

区 分	平成27年度卒業			28年度卒業			29年度卒業			30年度卒業		
	総数	男	女	総数	男	女	総数	男	女	総数	男	女
総数	62	32	30	75	39	36	74	38	36	68	29	39
高等学校等 進学者	61	32	29	72	37	35	72	37	35	68	29	39
高等学校 (全日制)	54	27	27	67	32	35	70	36	34	64	28	36
高等学校 (定時制)	-	-	-	2	2	-	-	-	-	1	-	1
高等学校 (通信制)	4	2	2	-	-	-	-	-	-	-	-	-
高等専門学校	-	-	-	-	-	-	-	-	-	-	-	-
その他	3	3	-	3	3	-	2	1	1	3	1	2
教育訓練機関等 入学者 (就職進学者を含む)	-	-	-	-	-	-	-	-	-	-	-	-
専修学校	-	-	-	-	-	-	-	-	-	-	-	-
各種学校	-	-	-	-	-	-	-	-	-	-	-	-
その他	-	-	-	-	-	-	-	-	-	-	-	-
就職者	-	-	-	2	2	-	1	1	-	-	-	-
無業者	1	-	1	1	-	1	1	-	1	-	-	-
その他(不詳)	-	-	-	-	-	-	-	-	-	-	-	-

注) 1. 神奈川県公立中学校等卒業生の進路状況調査

教育委員会学校教育課

2. 就職者()内は内数で、就職して進学(入学)した人数

(2) 産業別就職者数

(単位 人)

区 分	平成27年度卒業			28年度卒業			29年度卒業			30年度卒業		
	総数	男	女	総数	男	女	総数	男	女	総数	男	女
総 数	-	-	-	2	2	-	1	1	-	-	-	-
農 ・ 林 ・ 漁 業	-	-	-	-	-	-	-	-	-	-	-	-
鉱 業	-	-	-	-	-	-	-	-	-	-	-	-
建 設 業	-	-	-	-	-	-	1	1	-	-	-	-
製 造 業	-	-	-	-	-	-	-	-	-	-	-	-
電 気 ・ ガ ス ・ 水 道 業	-	-	-	-	-	-	-	-	-	-	-	-
運 輸 ・ 通 信 業	-	-	-	-	-	-	-	-	-	-	-	-
卸 売 ・ 小 売 業 、 飲 食 店	-	-	-	-	-	-	-	-	-	-	-	-
金 融 ・ 保 険 業	-	-	-	-	-	-	-	-	-	-	-	-
不 動 産 業	-	-	-	-	-	-	-	-	-	-	-	-
サ ー ビ ス 業	-	-	-	2	2	-	-	-	-	-	-	-
公 務	-	-	-	-	-	-	-	-	-	-	-	-
そ の 他	-	-	-	-	-	-	-	-	-	-	-	-

8. 公民館利用状況

(単位 件)

年度・月別	総数	社会教育センター				温泉公民館				宮城野公民館				仙石原公民館			
		総数	社会教育・社会体育団体	行政機関・自治体等	町外団体・その他	総数	社会教育・社会体育団体	行政機関・自治体等	町外団体・その他	総数	社会教育・社会体育団体	行政機関・自治体等	町外団体・その他	総数	社会教育・社会体育団体	行政機関・自治体等	町外団体・その他
平成27年度	2,665	1,037	843	175	19	79	7	72	0	240	128	95	17	1,309	847	377	85
28年度	2,438	918	759	145	14	75	7	67	1	254	145	87	22	1,191	786	305	100
29年度	2,276	979	741	224	14	58	7	48	3	188	107	78	3	1,051	640	341	70
30年度	2,175	994	728	250	16	41	10	30	1	168	97	64	7	972	575	321	76
4月	202	90	78	12	0	3	2	1	0	15	10	5	0	94	55	37	2
5月	181	81	66	14	1	3	0	3	0	18	12	6	0	79	53	21	5
6月	202	84	66	15	3	4	0	4	0	24	16	8	0	90	47	34	9
7月	189	82	63	17	2	8	3	5	0	13	5	7	1	86	53	26	7
8月	179	77	49	26	2	3	1	2	0	18	6	12	0	81	41	34	6
9月	184	87	59	28	0	4	3	0	1	15	10	4	1	78	43	29	6
10月	198	89	65	23	1	4	0	4	0	9	6	3	0	96	57	30	9
11月	184	84	58	26	0	2	0	2	0	8	4	4	0	90	59	28	3
12月	165	86	48	34	4	0	0	0	0	8	5	2	1	71	45	24	2
1月	141	83	54	28	1	1	0	1	0	8	6	1	1	49	35	12	2
2月	161	75	60	14	1	4	0	4	0	9	3	5	1	73	44	23	6
3月	189	76	62	13	1	5	1	4	0	23	14	7	2	85	43	23	19

教育委員会生涯学習課

9. さくら館温水プール開設日数・利用状況

年 度	さくら館温水プール				
	開 設 期 間	開 設 日 数	利用人員		
			総 数	小 人	大 人
平成 27 年度	4/1～ 3/31	298	24,734	6,218	18,516
28 年度	4/1～ 3/31	298	24,418	6,366	18,052
29 年度	4/1～ 3/31	298	23,029	5,802	17,227
30 年度	4/1～ 9/30	157	13,032	6,658	6,374

福祉部保険健康課

10. 総合体育館利用状況

区 分	利 用 者 総 数	団体使用		個人使用
		団 体 数	利用者数	利用者数
平 成 27 年	33,247	706	29,008	4,239
28 年	36,109	670	31,641	4,468
29 年	40,410	663	34,910	5,500
30 年	54,852	640	48,457	5,755
町 内 者	14,113	229	8,542	5,342
メインアリーナ	4,477	97	4,237	143
サブアリーナ	2,957	73	2,672	212
会議室	1,692	59	1,633	
トレーニングルーム	4,987			4,987
町 外 者	40,739	411	39,915	413
メインアリーナ	30,618	229	30,263	126
サブアリーナ	7,609	122	7,253	234
会議室	2,459	60	2,399	
トレーニングルーム	53			53

教育委員会生涯学習課

11. 夜間照明利用状況

(単位 件)

年 度	旧湯本中学校		箱根中学校		旧仙石原中学校	旧箱根小学校
	運動場	テニスコート	運動場	テニスコート	運 動 場	運 動 場
平成 27 年	41	-	28	-	-	-
28 年	26	-	42	-	-	-
29 年	7	-	31	-	-	-
30 年	2	-	61	-	-	-

教育委員会生涯学習課

12. 郷土資料館入館状況

(単位 人)

年度・月別	総 数	有 料			無 料		
		総 数	一 般	小・中学生	総 数	一 般	小・中学生
平成 27 年度	6,487	5,325	5,149	176	1,162	571	591
28 年度	6,984	6,651	6,161	490	333	162	171
29 年度	6,830	5,911	5,793	118	919	600	319
30 年度	8,137	6,527	6,266	261	1,610	1,247	363
4 月	456	398	384	14	58	39	19
5 月	508	459	445	14	49	25	24
6 月	494	445	403	42	49	39	10
7 月	613	535	522	13	78	44	34
8 月	1,058	874	799	75	184	91	93
9 月	501	455	396	59	46	39	7
10 月	705	634	620	14	71	60	11
11 月	1,465	837	833	4	628	615	13
12 月	555	515	511	4	40	28	12
1 月	583	389	389	0	194	128	66
2 月	536	394	387	7	142	99	43
3 月	663	592	577	15	71	40	31

教育委員会生涯学習課

13. 文化財指定・登録状況

(1) 指定文化財

(平成31年1月1日)

種 別	国	県	町
総 数	21	19	36
建 造 物	4	—	1
絵 画	2	6	7
彫 刻	5	7	3
工 芸	4	1	3
文 書	—	—	7
墨 蹟	—	—	1
考 古	—	—	3
歴 史 資 料	—	—	3
選 択 無 形 民 俗 文 化 財	1	—	—
無 形 民 俗 文 化 財	—	2	—
有 形 民 俗 文 化 財	—	—	1
史 跡	3	—	4
天 然 記 念 物	1	3	3
特 別 天 然 記 念 物	1	—	—

(2) 登録文化財

種 別	国
総 数	41
建 造 物	41

(3) 登録記念物

種 別	国
総 数	3
名 勝	3

14.財 政

1.会計別決算額

(単位 千円)

区 分	歳 入				歳 出			
	平成27年度	28年度	29年度	30年度	平成27年度	28年度	29年度	30年度
総 額	15,275,838	15,277,142	15,566,825	14,952,017	14,729,838	14,587,693	14,745,101	14,340,756
一 般 会 計	9,698,284	9,965,778	10,356,229	11,582,592	9,311,850	9,505,591	9,909,737	11,149,117
特 別 会 計	5,577,554	5,311,364	5,210,596	3,369,425	5,417,988	5,082,102	4,835,364	3,191,639
国民健康保険特別会計	2,042,958	1,917,054	1,919,759	1,476,775	1,968,359	1,805,669	1,862,132	1,404,992
老人保健特別会計	0	0	0	0	0	0	0	0
後期高齢者医療特別会計	293,386	323,663	339,482	326,363	284,479	314,443	329,142	316,507
介護保険特別会計	1,166,413	1,209,672	1,257,722	1,349,262	1,157,629	1,191,780	1,198,703	1,295,705
温泉財産区特別会計	1,593	1,557	1,599	1,642	1,045	974	975	1,051
宮城野財産区特別会計	804	10,730	1,020	786	493	10,428	533	311
仙石原財産区特別会計	1,082	935	1,313	1,149	729	471	747	606
蛸川財産区特別会計	1,640	1,379	1,418	1,459	1,415	1,115	1,114	1,115
温泉特別会計	162,539	144,448	169,626	179,207	138,174	124,380	154,955	159,929
育英奨学金特別会計	33,015	28,131	32,025	32,782	21,303	13,413	15,689	11,423
下水道事業特別会計	1,874,124	1,673,795	1,486,632	-	1,844,362	1,619,429	1,271,374	-

注) 下水道事業特別会計は、平成30年度から企業会計へ移行

総務部財務課

2.企業会計決算額

(単位 千円)

区 分	歳 入				歳 出			
	平成27年度	28年度	29年度	30年度	平成27年度	28年度	29年度	30年度
水 道 事 業 会 計	444,754	545,026	513,017	514,965	593,806	705,086	652,574	657,762
収 益 的 収 支	416,754	436,526	472,177	454,485	393,150	388,606	408,039	404,456
資 本 的 収 支	28,000	108,500	40,840	60,480	200,656	316,480	244,535	253,306

環境整備部上下水道温泉課

区 分	歳 入				歳 出			
	平成27年度	28年度	29年度	30年度	平成27年度	28年度	29年度	30年度
公 共 下 水 道 事 業 会 計	-	-	-	2,167,002	-	-	-	2,319,350
収 益 的 収 支	-	-	-	1,689,837	-	-	-	1,432,379
資 本 的 収 支	-	-	-	477,165	-	-	-	886,971

注) 資本的収入額が資本的支出額に不足する額は、当年度分消費税資本的収支調整額、当年度分損益勘定留保資金、減債積立金及び建設改良積立金で補てん

3. 一般会計歳入決算状況

款 別	平成27年度			28年度			29年度			30年度		
	決算額	決算額 に占める 割合	住 民 1 人 当 りの額	決算額	決算額 に占める 割合	住 民 1 人 当 りの額	決算額	決算額 に占める 割合	住 民 1 人 当 りの額	決算額	決算額 に占める 割合	住 民 1 人 当 りの額
	千円	%	円	千円	%	円	千円	%	円	千円	%	円
総 数	9,698,284	100.0	711,018	9,965,778	100.0	832,632	10,356,229	100.0	877,498	11,582,592	100.0	1,002,214
1. 町 税	5,967,700	61.5	437,515	6,458,537	64.8	539,605	6,483,200	62.6	549,331	6,507,696	56.2	563,096
2. 地 方 譲 与 税	42,951	0.4	3,149	39,808	0.4	3,326	39,610	0.4	3,356	39,912	0.3	3,453
3. 利 子 割 交 付 金	2,871	0.0	210	1,470	0.0	123	2,184	0.0	185	2,025	0.0	175
4. 配 当 割 交 付 金	11,057	0.1	811	7,658	0.1	640	10,229	0.1	867	8,500	0.1	735
5. 株 式 等 譲 渡 所 得 割 交 付 金	11,849	0.1	869	4,731	0.0	395	10,945	0.1	927	7,464	0.1	646
6. ゴルフ場利用税交付金	97,605	1.0	7,156	101,638	1.0	8,492	104,475	1.0	8,852	99,222	0.9	8,584
7. 地 方 消 費 税 交 付 金	374,023	3.9	27,421	316,885	3.2	26,475	313,816	3.0	26,590	331,024	2.9	28,643
8. 自 動 車 取 得 税 交 付 金	15,894	0.2	1,165	17,081	0.2	1,427	21,400	0.2	1,813	21,181	0.2	1,833
9. 地 方 特 例 交 付 金	2,338	0.0	171	2,037	0.0	170	1,979	0.0	168	2,289	0.0	198
10. 地 方 交 付 税	65,498	0.7	4,802	42,846	0.4	3,580	60,489	0.6	5,125	48,176	0.4	4,169
11. 交 通 安 全 対 策 特 別 交 付 金	3,316	0.0	243	2,969	0.0	248	3,020	0.0	256	3,021	0.0	261
12. 分 担 金 及 び 負 担 金	24,795	0.3	1,818	27,545	0.4	2,302	22,890	0.2	1,940	21,004	0.2	1,817
13. 使 用 料 及 び 手 数 料	290,611	3.0	21,306	320,928	3.2	26,813	412,314	4.0	34,936	460,223	4.0	39,822
14. 国 庫 支 出 金	407,461	4.2	29,872	421,429	4.2	35,210	321,904	3.1	27,275	491,005	4.2	42,486
15. 県 支 出 金	405,647	4.2	29,739	502,185	5.0	41,957	410,927	4.0	34,819	433,163	3.7	37,481
16. 財 産 収 入	64,841	0.7	4,754	31,711	0.3	2,649	25,973	0.3	2,201	35,905	0.3	3,107
17. 寄 付 金	544,732	5.6	39,936	603,717	6.1	50,440	614,700	6.0	52,085	485,948	4.2	42,048
18. 繰 入 金	276,518	2.9	20,273	197,414	2.0	16,494	148,412	1.4	12,575	282,349	2.4	24,431
19. 繰 越 金	224,045	2.3	16,426	386,434	3.9	32,286	460,187	4.4	38,992	446,492	3.9	38,634
20. 諸 収 入	137,032	1.4	10,046	108,855	1.1	9,095	104,675	1.0	8,869	101,793	0.9	8,808
21. 町 債	727,500	7.5	53,336	369,900	3.7	30,905	782,900	7.6	66,336	1,754,200	15.1	151,787

注) 住民1人当たりの決算額は、各年度末住民基本台帳人口による

総務部財務課

(27年度 13,640人 28年度 11,969人 29年度 11,802人 30年度 11,557人)

4. 一般会計歳出性質別決算状況

性質別	平成27年度	28年度	29年度	30年度			
				決算額	決算額に占める割合	住民1人当りの額	
義務的経費	千円	千円	千円	千円	%	円	
人件費	2,812,173	2,762,819	2,810,278	2,817,295	25.3	243,774	
扶助費	542,295	562,781	535,822	508,178	4.6	43,963	
公債費	991,563	957,896	885,608	786,349	7.1	68,041	
費小計	4,346,031	4,283,496	4,231,708	4,111,722	37.0	355,778	
投資的経費							
普通補助事業	119,623	42,044	52,883	1,642,537	14.7	142,125	
建設単独事業	699,149	522,993	973,145	645,234	5.8	55,831	
事業費負担金	0	9,161	32,125	106,737	1.0	9,236	
災害復旧事業	0	0	0	0	0.0	0	
費小計	818,772	574,198	1,058,153	2,394,508	21.5	207,192	
物件費	2,167,706	2,247,309	2,311,700	2,311,600	20.7	200,017	
維持補修費	278,689	335,163	341,177	361,728	3.2	31,299	
補助費等	526,661	514,731	429,553	810,597	7.3	70,139	
投資及び出資金貸付金	106,214	657,650	636,218	648,793	5.8	56,138	
積立金	32,338	22,459	9,800	5,272	0.0	456	
繰出金	1,035,439	870,586	891,428	504,897	4.5	43,688	
合計	9,311,850	9,505,592	9,909,737	11,149,117	100.0	964,707	

区分	平成27年度	28年度	29年度	30年度
経常収支比率 (%)	96.7	96.6	95.5	93.7
経常人件費比率 (%)	39.4	40.6	41.4	41.4
実質赤字比率 (%)	—	—	—	—
連結実質赤字比率 (%)	—	—	—	—
実質公債費比率 (%)	11.7	12.6	12.8	11.6
将来負担比率 (%)	105.9	92.3	85.6	83.9
財政力指数 (3年平均値)	1.415	1.413	1.395	1.421

総務部財務課

注) 本表の集計は地方自治法第252条の17の5第2項に基づく地方財政状況調査によるもの。なお住民1人当たりの決算額は、各年度末住民基本台帳人口による。

5. 公有財産（土地及び建物）の状況

区 分	施 設 数				土 地 (㎡)				建 物 (㎡)											
									總 数				本 造 (床 面 積)				非 本 造 (床 面 積)			
	平成27年度末	28年度末	29年度末	30年度末	平成27年度末	28年度末	29年度末	30年度末	平成27年度末	28年度末	29年度末	30年度末	平成27年度末	28年度末	29年度末	30年度末	平成27年度末	28年度末	29年度末	30年度末
總 数	189 495 筆	189 494 筆	187 484 筆	181 481 筆	7,582,260	7,582,954	7,583,023	7,578,144	112,748	112,748	109,166	107,811	4,670	4,670	4,670	3,970	108,078	108,078	104,496	103,841
行政財産	174	173	170	170	611,870	612,673	603,059	603,114	94,568	94,259	90,227	90,187	4,077	4,077	3,452	3,452	90,491	90,182	86,775	86,735
公用財産	29	29	28	28	98,804	98,804	98,804	98,804	20,327	20,327	17,862	17,862	544	544	544	544	19,783	19,783	17,318	17,318
庁舎	1	1	1	1	6,363	6,363	6,363	6,363	5,798	5,798	5,798	5,798	-	-	-	-	5,798	5,798	5,798	5,798
出張所	4	4	4	4	-	-	-	-	497	497	497	497	-	-	-	-	497	497	497	497
消防施設	18	18	18	18	5,216	5,216	5,216	5,216	4,914	4,914	4,914	4,914	485	485	485	485	4,429	4,429	4,429	4,429
衛生施設	1	1	1	1	70,176	70,176	70,176	70,176	6,394	6,394	6,394	6,394	59	59	59	59	6,335	6,335	6,335	6,335
その他の施設	5	5	4	4	17,049	17,049	17,049	17,049	2,724	2,724	259	259	0	0	0	0	2,724	2,724	259	259
公共用財産	145	144	142	142	513,066	513,869	504,255	504,310	74,241	73,932	72,366	72,325	3,533	3,533	2,908	2,908	70,708	70,399	69,458	69,417
小・中学校	4	4	4	4	64,802	64,802	64,802	64,802	23,030	23,030	23,030	22,989	-	-	-	-	23,030	23,030	23,030	22,989
幼稚園	2	2	1	1	17,476	17,476	4,479	4,479	2,363	2,363	595	595	-	-	-	-	2,363	2,363	595	595
公営住宅	8 (241)	8 (241)	8 (241)	8 (241)	23,423	23,423	23,423	23,423	13,099	13,099	13,099	13,099	-	-	-	-	13,099	13,099	13,099	13,099
公園	61	61	61	61	45,131	45,131	45,131	45,131	324	324	324	324	14	14	14	14	310	310	310	310
保育園	1	1	1	1	2,248	2,248	3,284	3,284	625	625	961	961	625	625	0	0	0	0	961	961
認定こども園	2	2	2	2	8,370	8,370	10,259	10,259	2,366	2,366	2,366	2,366	-	-	-	-	2,366	2,366	2,366	2,366
公民館	4	4	4	4	7,446	7,446	7,446	7,446	6,424	6,424	6,424	6,424	-	-	-	-	6,424	6,424	6,424	6,424
その他の施設	63	62	61	61	344,170	344,973	345,430	345,485	26,010	25,701	25,567	25,567	2,894	2,894	2,894	2,894	23,116	22,807	22,673	22,673
普通財産	15	16	17	11	6,970,392	6,970,281	6,979,964	6,975,031	18,180	18,489	18,939	17,625	593	593	1,218	518	17,587	17,896	17,721	17,107
町有建物等施設	495 筆	494 筆	484 筆	481 筆																
山林（所有に係るもの）	15	16	17	11	83,703	83,821	86,112	86,112	18,180	18,489	18,939	17,625	593	593	1,218	518	17,587	17,896	17,721	17,721
山林（共有に係るもの）	225 筆	225 筆	225 筆	224 筆	4,742,829	4,742,829	4,743,373	4,738,497	-	-	-	-	-	-	-	-	-	-	-	-
の	43 筆	43 筆	43 筆	43 筆	(3,701,351)	(3,701,351)	(3,701,351)	(3,701,351)	-	-	-	-	-	-	-	-	-	-	-	-
					1,488,832	1,488,832	1,488,832	1,488,832	-	-	-	-	-	-	-	-	-	-	-	-
原野	96 筆	96 筆	93 筆	92 筆	596,885	596,885	594,976	594,943	-	-	-	-	-	-	-	-	-	-	-	-
雑種地	41 筆	41 筆	43 筆	43 筆	36,257	36,257	36,457	36,457	-	-	-	-	-	-	-	-	-	-	-	-
宅地	90 筆	89 筆	80 筆	79 筆	21,886	21,657	30,215	30,190	-	-	-	-	-	-	-	-	-	-	-	-
墓	0 筆	0 筆	0 筆	0 筆	0	0	0	0	-	-	-	-	-	-	-	-	-	-	-	-
財産区	80 筆	80 筆	78 筆	78 筆	918,195	918,195	917,986	917,986	-	-	-	-	-	-	-	-	-	-	-	-
温泉財産区	9 筆	9 筆	9 筆	9 筆	138,221	138,221	138,221	138,221	-	-	-	-	-	-	-	-	-	-	-	-
山林	3 筆	3 筆	3 筆	3 筆	(405,038)	(405,038)	(405,038)	(405,038)	-	-	-	-	-	-	-	-	-	-	-	-
持分2,907/10,000					117,745	117,745	117,745	117,745	-	-	-	-	-	-	-	-	-	-	-	-
原野	6 筆	6 筆	6 筆	6 筆	20,476	20,476	20,476	20,476	-	-	-	-	-	-	-	-	-	-	-	-
仙石原財産区（山林）	7 筆	7 筆	5 筆	5 筆	170,072	170,072	169,863	169,893	-	-	-	-	-	-	-	-	-	-	-	-
宮城野財産区（山林）	63 筆	63 筆	63 筆	63 筆	(5,714,889)	(5,714,889)	(5,714,889)	(5,714,889)	-	-	-	-	-	-	-	-	-	-	-	-
					398,516	398,516	398,516	398,516	-	-	-	-	-	-	-	-	-	-	-	-
宮城野字矢落沢他	26 筆	26 筆	26 筆	26 筆	(4,654,909)	(4,654,909)	(4,654,909)	(4,654,909)	-	-	-	-	-	-	-	-	-	-	-	-
持分676/10,000					314,672	314,672	314,672	314,672	-	-	-	-	-	-	-	-	-	-	-	-
狩野字梨平他	37 筆	37 筆	37 筆	37 筆	(1,059,980)	(1,059,980)	(1,059,980)	(1,059,980)	-	-	-	-	-	-	-	-	-	-	-	-
持分791/10,000					83,844	83,844	83,844	83,844	-	-	-	-	-	-	-	-	-	-	-	-
蛸川財産区（山林）	1 筆	1 筆	1 筆	1 筆	211,386	211,386	211,386	211,386	-	-	-	-	-	-	-	-	-	-	-	-

注) 山林のうち()の数値は全体のものを、() 外の数値は持分権により按分

6. 町税徴収状況

税目別	現年度 納税 義務者数	調定額			収入額 ②	徴収率 ②/①
		総額 ①	現年度分	滞納繰越分		
	人	千円	千円	千円	千円	%
平成27年度	32,715	6,475,497	5,938,984	536,513	5,967,700	92.16
28年度	32,096	6,904,500	6,446,782	457,718	6,458,537	93.54
29年度	31,986	6,870,740	6,474,893	395,847	6,483,200	94.36
30年度	31,609	6,842,219	6,499,431	342,788	6,507,696	95.11
1. 町民税	12,445	1,118,405	1,068,991	49,414	1,071,257	
イ個人町民税	10,991	767,542	719,379	48,163	721,936	94.06
ロ法人町民税	1,454	350,863	349,612	1,251	349,321	99.56
2. 固定資産税	15,712	4,848,205	4,564,313	283,892	4,571,026	
イ純固定資産税	15,703	4,785,573	4,501,681	283,892	4,508,394	94.21
ロ交付金	9	62,632	62,632	0	62,632	100.00
3. 軽自動車税	3,010	28,374	26,744	1,630	26,483	93.34
4. 町たばこ税	3	155,208	155,208	0	155,208	100.00
5. 特別土地保有税	-	-	-	-	-	-
6. 入湯税	439	692,027	684,175	7,852	683,722	98.80

総務部税務課

7. 固定資産税評価状況

(1) 土地

(各年1月1日)

区 分	納税義務者	筆 数	地 積 ①	評価額②	課税標準額	平均価格 ②/①
	人	筆	m ²	千円	千円	円
平成 28 年	10,502	25,449	27,918,528	153,984,360	86,435,411	5,515
29 年	10,547	25,429	27,876,109	150,978,332	85,017,333	5,416
30 年	10,509	25,432	27,840,527	148,742,966	82,984,402	5,343
31 年	10,525	25,565	27,855,453	147,324,325	82,559,890	531,755
田	18	46	26,527	1,871	1,871	71
畑	158	460	210,217	8,972	8,972	43
宅 地	8,065	16,587	6,674,967	128,706,901	69,203,851	19,282
鉱泉地	182	314	3,281	1,631,775	1,631,775	497,341
池 沼	4	13	19,370	380	380	20
山 林	1,079	4,550	13,771,665	1,307,409	981,086	95
原 野	411	1,309	2,263,249	49,534	49,534	22
ゴルフ場用地	11	179	3,617,617	6,949,827	4,783,930	1,921
鉄軌道用地	5	492	147,024	885,248	621,483	6,021
その他雑種地	592	1,615	1,121,536	7,782,408	5,277,008	6,939

総務部税務課

(2) 家 屋

ア. 木造・非木造別家屋

(各年1月1日)

区 分	納税義務者	棟 数			床 面 積			決 定 価 格			平 均 価 格	
		総 数	木 造	非木造	総 数	木造 (A)	非木造 (B)	総 数	木造 (C)	非木造 (D)	木造C/A	非木造D/B
	人				m ²	m ²	m ²	千円	千円	千円	円	円
平成 28 年	10,666	9,712	6,886	2,826	2,749,391	791,107	1,958,284	158,918,869	18,255,328	140,663,541	23,076	71,830
29 年	10,730	9,705	6,874	2,831	2,747,011	790,242	1,956,769	159,706,494	18,559,308	141,147,186	23,486	72,133
30 年	10,556	9,665	6,833	2,832	2,768,866	785,913	1,982,953	161,261,059	17,783,193	143,477,866	22,627	72,369
31 年	10,482	9,693	6,849	2,844	2,761,749	785,881	1,975,868	162,460,892	18,223,109	14,237,783	23,188	73,000

総務部税務課

イ. 種類別家屋

(各年1月1日)

区 分	棟 数	床 面 積	決定価格
		㎡	千円
平成 28 年	9,712	2,749,391	158,918,869
29 年	9,705	2,747,011	159,706,494
30 年	9,665	2,768,866	161,261,059
31 年	9,693	2,761,749	162,460,892
木 造	6,849	785,881	18,223,109
非木造	2,844	1,975,868	144,237,783
(木造内訳)			
専 用 住 宅	4,446	474,006	12,274,737
共 同 住 宅 ・ 寄 宿 舎	323	55,116	1,533,968
併 用 住 宅	448	62,115	896,726
旅 館 ・ ホ テ ル ・ 保 養 所	880	153,085	2,675,934
事 務 所 ・ 銀 行 ・ 店 舗	219	22,486	627,882
そ の 他	533	19,073	213,862
(非木造内訳)			
住 宅 ・ ア パ ー ト ・ マ ン シ ョ ン	279	153,155	11,808,100
店 舗 ・ 事 務 所 ・ 銀 行	994	628,323	39,807,073
病 院 ・ ホ テ ル	634	1,050,183	84,511,407
そ の 他	937	144,207	8,111,203

総務部税務課

(3) 償却資産

ア. 町評価分 (課税標準額)

(各年1月1日)

区 分	総 額	構 築 物	機 械 及 び 装 置	船 舶	航 空 機	車 両 及 び 運 搬 具	工 具 ・ 器 具 及 び 備 品
	千円	千円	千円	千円	千円	千円	千円
平成 28 年	24,408,626	15,376,137	3,873,881	997,656	0	259,120	3,901,832
29 年	24,030,462	15,264,470	3,706,248	869,304	0	225,256	3,965,184
30 年	29,197,299	18,834,645	4,099,463	755,642	0	273,626	5,233,923
31 年	29,147,065	19,055,896	4,066,713	661,267	0	320,672	5,042,517

総務部税務課

イ. 総務大臣及び知事評価分 (課税標準額)

(各年1月1日)

区 分	総 額	地方税法第389条関係	
		総務大臣決定	知 事 決 定
	千円	千円	千円
平成 28 年	14,938,354	8,602,345	6,336,009
29 年	14,420,164	8,282,133	6,138,031
30 年	14,390,920	8,147,632	6,243,288
31 年	14,187,277	8,014,306	6,172,971

総務部税務課

15 選挙・議会・職員

1. 選挙人名簿登録者数

(各年9月2日：単位 人)

区 分	区 域	総 数	男	女
平成 28 年		10,683	5,112	5,571
29 年		10,597	5,116	5,481
30 年		10,353	5,008	5,345
令和元年		10,138	4,884	5,254
第 1 投票区	塔之澤・湯本1～147、149～159、256、472～485、509、521、585～997・湯本茶屋129～148、150～193	1,127	547	580
第 2 投票区	湯本148、160～255、257～471、486～508、510～520、522～584・湯本茶屋1～128、149、194～234	1,339	652	687
第 3 投票区	須雲川・畑宿	142	65	77
第 4 投票区	宮ノ下・底倉・木賀963～965、973～991、998～1004、1006～1015、1027	284	127	157
第 5 投票区	大平台	341	162	179
第 6 投票区	小涌谷	336	158	178
第 7 投票区	宮城野・木賀922～962、966、970～972、992、1016～1026、1304～1308・強羅1321-107～1321-108	1,457	677	780
第 8 投票区	強羅（1321-107～1321-108を除く）	668	316	352
第 9 投票区	二ノ平	380	189	191
第 10 投票区	仙石原1～1241、1243、1246～	2,928	1,414	1,514
第 11 投票区	仙石原1242、1244、1245・元箱根110-1、110-34、110-35、110-105～110-107、110-134～110-136、110-162、110-188～110-192、152～164	264	141	123
第 12 投票区	箱根2～560、562～569、582～	356	164	192
第 13 投票区	箱根1、561、570～581・元箱根1～110、110-2～110-33、110-36～110-104、110-108～110-133、110-137～110-161、110-163～110-187、110-193～、111～151、165～	456	241	215
第 14 投票区	芦之湯	60	31	29

選挙管理委員会

2. 各選挙投票状況
(1) 衆議院議員

執行年月日		当日有権者数 (人)			投票者数 (人)			投票率 (%)		
		総数	男	女	総数	男	女	総数	男	女
昭和	35. 11. 20	11, 975	5, 179	6, 796	8, 324	3, 785	4, 539	69. 51	73. 08	66. 79
	38. 11. 21	13, 767	6, 019	7, 748	9, 541	4, 285	5, 256	69. 30	71. 19	67. 84
	42. 1. 29	15, 239	6, 726	8, 513	11, 255	5, 023	6, 232	73. 86	74. 68	73. 21
	44. 12. 27	13, 996	6, 190	7, 806	9, 898	4, 441	5, 457	70. 72	71. 74	69. 91
	47. 12. 10	14, 568	6, 507	8, 061	10, 811	4, 833	5, 978	74. 21	74. 27	74. 16
	51. 12. 5	14, 260	6, 488	7, 772	10, 333	4, 676	5, 657	72. 46	72. 07	72. 79
	54. 10. 7	14, 129	6, 430	7, 699	9, 696	4, 437	5, 259	68. 62	69. 00	68. 31
	55. 6. 22	14, 117	6, 416	7, 701	10, 754	4, 792	5, 962	76. 18	74. 69	77. 42
	58. 12. 18	14, 130	6, 460	7, 670	10, 223	4, 707	5, 516	72. 35	72. 86	71. 92
	61. 7. 6	14, 164	6, 479	7, 685	10, 457	4, 726	5, 731	73. 83	72. 94	74. 57
平成	2. 2. 18	14, 494	6, 712	7, 782	10, 072	4, 620	5, 452	69. 49	68. 83	70. 06
	5. 7. 18	14, 431	6, 687	7, 744	9, 097	4, 189	4, 908	63. 04	62. 64	63. 38
	8. 10. 20 (小選挙区)	13, 997	6, 530	7, 467	7, 879	3, 627	4, 252	56. 29	55. 54	56. 94
	12. 6. 25	12, 829	5, 948	6, 881	7, 530	3, 482	4, 048	58. 70	58. 54	58. 83
	15. 11. 9	12, 153	5, 721	6, 432	6, 862	3, 172	3, 690	56. 46	55. 44	57. 37
	17. 9. 11	11, 866	5, 597	6, 269	7, 672	3, 496	4, 176	64. 66	62. 46	66. 61
	21. 8. 30	11, 490	5, 391	6, 099	7, 476	3, 485	3, 991	65. 07	64. 64	65. 44
	24. 12. 16	11, 079	5, 257	5, 822	6, 205	2, 973	3, 232	56. 01	56. 55	55. 51
	26. 12. 14	10, 908	5, 230	5, 678	5, 548	2, 689	2, 859	50. 86	51. 41	50. 35
	29. 10. 22	10, 538	5, 097	5, 441	5, 265	2, 555	2, 710	49. 96	50. 13	49. 81

(2) 参議院議員

執行年月日		当日有権者数 (人)			投票者数 (人)			投票率 (%)		
		総数	男	女	総数	男	女	総数	男	女
昭和	37. 7. 1	12,992	5,583	7,409	8,730	3,837	4,893	67.20	68.73	66.04
	40. 7. 4	14,050	6,111	7,939	9,553	4,202	5,351	67.99	68.76	67.40
補欠	42. 2. 12	15,224	6,718	8,506	4,525	2,322	2,203	29.72	34.56	25.90
	43. 7. 7	15,541	6,841	8,700	10,473	4,615	5,858	67.39	67.46	67.33
	46. 6. 27	14,258	6,349	7,909	9,326	4,099	5,227	65.41	64.56	66.09
	49. 7. 7	14,365	6,417	7,948	10,672	4,795	5,877	74.29	74.72	73.94
	52. 7. 10	14,184	6,421	7,763	9,713	4,350	5,363	68.48	67.75	69.08
	55. 6. 22	14,117	6,416	7,701	10,753	4,792	5,961	76.17	74.69	77.41
	58. 6. 26	14,022	6,422	7,600	8,643	3,976	4,667	61.64	61.91	61.41
	61. 7. 6	14,164	6,479	7,685	10,452	4,723	5,729	73.79	72.90	74.55
補欠	62. 11. 1	14,228	6,534	7,694	3,544	1,621	1,923	24.91	24.81	24.99
平成	元. 7. 23	14,380	6,645	7,735	8,446	3,861	4,585	58.73	58.10	59.28
	4. 7. 26	14,354	6,670	7,684	6,239	2,869	3,370	43.47	43.01	43.86
	7. 7. 23	14,260	6,658	7,602	6,047	2,773	3,274	42.41	41.65	43.07
	10. 7. 12	13,526	6,269	7,257	7,484	3,441	4,043	55.33	54.89	55.71
	13. 7. 29	12,631	5,914	6,717	6,798	3,089	3,709	53.82	52.23	55.22
	16. 7. 11	12,042	5,658	6,384	6,476	2,957	3,519	53.78	52.26	55.12
補欠	17. 10. 23	11,891	5,602	6,289	3,423	1,591	1,832	28.79	28.40	29.13
	19. 7. 29	11,638	5,448	6,190	6,434	2,978	3,456	55.28	54.66	55.83
補欠	21. 10. 25	11,501	5,407	6,094	2,955	1,464	1,491	25.69	27.08	24.47
	22. 7. 11	11,347	5,359	5,988	5,920	2,770	3,150	52.17	51.69	52.61
	25. 7. 21	10,999	5,248	5,751	5,811	2,726	3,085	52.83	51.94	53.64
	28. 7. 10	10,640	5,110	5,530	5,602	2,642	2,960	52.65	51.70	53.53
令和	元. 7. 21	10,063	4,864	5,199	4,758	2,254	2,504	47.28	46.34	48.16

(3) 県知事・県議会議員

執行年月日	当日有権者数 (人)			投票者数 (人)			投票率 (%)		
	総数	男	女	総数	男	女	総数	男	女
昭和 38. 4. 17	12,667	5,539	7,128	9,350	4,188	5,162	73.81	75.61	72.42
県議補欠 41. 2. 13	15,570	7,020	8,550	9,217	4,192	5,025	59.20	59.72	58.77
42. 4. 15	14,959	6,627	8,332	10,522	4,729	5,793	70.34	71.36	69.53
46. 4. 11	13,627	6,075	7,552	9,348	4,175	5,173	68.60	68.72	68.50
50. 4. 13	13,910	6,204	7,706	9,075	4,093	4,982	65.24	65.97	64.65
県知事のみ 54. 4. 8	13,775	6,254	7,521	5,096	2,366	2,730	36.99	37.83	36.30
58. 4. 10	13,589	6,240	7,349	10,657	4,885	5,772	78.42	78.29	78.54
62. 4. 12	13,788	6,332	7,456	5,672	2,600	3,072	41.14	41.06	41.20
				(5,670)	(2,600)	(3,070)	(41.12)	(41.06)	(41.17)
平成 3. 4. 7	14,086	6,528	7,558	5,825	2,725	3,100	41.35	41.74	41.02
7. 4. 9	13,831	6,472	7,359	4,824	2,247	2,577	34.88	34.72	35.02
11. 4. 11	12,702	5,881	6,821	4,462	2,107	2,355	35.13	35.83	34.53
県議補欠 13. 4. 8	12,270	5,738	6,532	4,545	2,040	2,505	37.04	35.55	38.35
県知事のみ 15. 4. 13	11,874	5,590	6,284	4,609	2,110	2,499	38.82	37.75	39.77
県知事のみ 19. 4. 8	11,340	5,293	6,047	3,895	1,811	2,084	34.35	34.22	34.46
県知事のみ 23. 4. 10	11,060	5,219	5,841	4,204	1,963	2,241	38.01	37.61	38.37
27. 4. 12	10,550	5,044	5,506	4,398	2,094	2,304	41.69	41.51	41.85
				(4,396)	(2,093)	(2,303)	(41.67)	(41.49)	(41.83)
県知事のみ 31. 4. 7	9,923	4,791	5,132	2,909	1,399	1,510	29.32	29.20	29.42

注) () 内は県議会議員選挙

選挙管理委員会

(4) 町議会議員

執行年月日		当日有権者数 (人)			投票者数 (人)			投票率 (%)		
		総数	男	女	総数	男	女	総数	男	女
昭和	36. 9. 20	13,769	6,212	7,557	12,117	5,424	6,693	88.00	87.31	88.57
	40. 9. 19	15,993	7,277	8,716	14,138	6,443	7,695	88.40	88.54	88.29
補欠	43. 11. 12	15,447	6,764	8,683	9,090	3,944	5,146	58.85	58.31	59.27
	44. 9. 21	13,854	6,107	7,747	12,067	5,315	6,752	87.10	87.03	87.16
補欠	47. 11. 12	14,134	6,318	7,816	6,154	2,716	3,438	43.54	42.99	43.99
	48. 9. 23	13,970	6,253	7,717	12,084	5,393	6,691	86.50	86.25	86.70
補欠	51. 11. 7	13,924	6,320	7,604	9,968	4,556	5,412	71.59	72.09	71.17
	52. 9. 18	13,811	6,232	7,579	12,554	5,626	6,928	90.90	90.28	91.41
補欠	55. 10. 26	13,815	6,314	7,501	9,566	4,328	5,238	69.24	68.55	69.83
	56. 9. 20	13,961	6,418	7,543	12,632	5,742	6,890	90.48	89.47	91.34
補欠	59. 10. 28	13,890	6,367	7,523	6,300	2,817	3,483	45.36	44.24	46.30
	60. 9. 23	13,999	6,398	7,601	12,475	5,586	6,889	89.11	87.31	90.63
平成	元. 9. 17	14,242	6,597	7,645	12,109	5,525	6,584	85.02	83.75	86.12
補欠	4. 10. 25	14,043	6,508	7,535	10,960	4,931	6,029	78.05	75.77	80.01
	5. 9. 19	14,146	6,550	7,596	11,508	5,209	6,299	81.35	79.53	82.93
補欠	8. 10. 27	13,673	6,381	7,292	7,871	3,532	4,339	57.57	55.35	59.50
	9. 9. 21	13,427	6,220	7,207	10,150	4,625	5,525	75.59	74.36	76.66
補欠	12. 10. 29	12,435	5,797	6,638	7,869	3,571	4,298	63.28	61.60	64.75
	13. 9. 23	12,256	5,743	6,513	8,821	3,983	4,838	71.97	69.35	74.28
補欠	16. 10. 31	11,759	5,537	6,222	3,520	1,673	1,847	29.93	30.21	29.68
	17. 9. 18	11,712	5,509	6,203	7,815	3,521	4,294	66.73	63.91	69.22
補欠	20. 10. 26			無		投		票		
	21. 9. 13	11,277	5,292	5,985	7,935	3,622	4,313	70.36	68.44	72.06
	25. 9. 22	10,792	5,158	5,634	6,730	3,081	3,649	62.36	59.73	64.77
	29. 9. 24	10,324	4,979	5,345	5,981	2,780	3,201	57.93	55.83	59.89

(5) 町 長

執行年月日	当日有権者数 (人)			投票者数 (人)			投票者数 (%)		
	総数	男	女	総数	男	女	総数	男	女
昭和 39. 11. 10	無			投			票		
43. 11. 12	15, 447	6, 764	8, 683	9, 090	3, 944	5, 146	58. 85	58. 31	59. 27
47. 11. 12	無			投			票		
51. 11. 7	13, 924	6, 320	7, 604	9, 968	4, 556	5, 412	71. 59	72. 09	71. 17
55. 10. 26	13, 815	6, 314	7, 501	9, 567	4, 328	5, 239	69. 25	68. 55	69. 84
59. 10. 28	無			投			票		
63. 10. 30	無			投			票		
4. 10. 25	14, 043	6, 508	7, 535	10, 960	4, 931	6, 029	78. 05	75. 77	80. 01
平成 8. 10. 27	13, 673	6, 381	7, 292	7, 877	3, 536	4, 341	57. 61	55. 41	59. 53
12. 10. 29	12, 435	5, 797	6, 638	7, 872	3, 572	4, 300	63. 31	61. 62	64. 78
16. 10. 31	無			投			票		
20. 10. 26	11, 254	5, 263	5, 991	4, 630	2, 071	2, 559	41. 14	39. 35	42. 71
24. 10. 28	10, 881	5, 155	5, 726	4, 127	1, 888	2, 239	37. 93	36. 62	39. 10
28. 10. 30	10, 411	4, 981	5, 430	3, 729	1, 729	2, 000	35. 82	34. 71	36. 83

3. 本会議の招集回数・開議日数及び付議件数

区 分	招 集 回 数	会 期 日 数	開 議 日 数	付 議 事 件											
				年 間 延 件 数	町 長 提 出 案 件						議 員 提 出 案 件				
					計	条例	予算	決算	専決 処分	その他 事件	計	条例	意見書	決議	その他 事件
平成 27 年	6	93	21	94	87	30	25	12	2	18	7	3	2	1	1
28 年	6	84	21	105	103	38	25	12	3	25	2	1	1	0	0
29 年	6	56	18	86	80	25	22	12	4	17	6	2	0	3	1
30 年	4	76	19	91	87	28	25	12	2	20	4	1	2	0	1
定 例 会	4	76	19	91	87	28	25	12	2	20	4	1	2	0	1
臨 時 会	0	0	0	0	0	0	0	0	0	0	0	0	0	0	0

議会事務局

4. 委員会・協議会等の開催日数

区 分	総 数	常任委員会	議会運営 委員会	全員協議会	特別委員会	決算特別 委員会	議員研修会	管内行政視察	県外行政視察
平成 27 年	84	20	15	18	25	4	2	0	0
28 年	71	17	19	17	6	4	8	0	0
29 年	71	17	19	14	9	4	8	0	0
30 年	73	12	11	13	25	4	8	0	0
会 期 中	21	7	5	0	5	4	0	0	0
閉 会 中	52	5	6	13	20	0	8	0	0

議会事務局

5. 一般質問項目別件数

区 分	総 数	教育	福祉	道路 交通	観光 経済	都市 計画	企画 行政	自然 保護	消防 防災	財政 予算	環境 衛生	その他
平成 27 年	43	7	1	1	3	0	9	0	10	2	5	5
28 年	59	4	11	1	10	0	17	0	6	4	3	3
29 年	59	10	7	2	5	1	11	0	7	8	2	6
30 年	54	6	8	3	5	2	9	0	9	2	2	8

議会事務局

6. 議員年齢構成

(各年4月1日現在)

年次	総数	うち 女性議員	45歳	45～	50～	55～	60～	65～	70歳	平均 年齢	最年長	最年少
			未満	49歳	54歳	59歳	64歳	69歳	以上			
平成28年	14	2	1	0	1	2	1	6	3	64	76	44
29年	12	2	0	1	1	2	1	5	4	65	77	45
30年	14	2	0	1	1	2	1	3	6	65	78	46
31年	14	2	0	1	1	1	2	3	6	66	79	47

議会事務局

7. 在職年数別議員数

(各年4月1日現在)

区分	総数	4年以下	4年をこえ	8年をこえ	12年をこえ	16年をこえ	20年をこえ
			8年以下	12年以下	16年以下	20年以下	
平成28年	14	1	5	2	2	1	3
29年	14	1	5	2	2	1	3
30年	14	1	1	5	2	2	3
31年	14	1	1	5	2	2	3

議会事務局

8. 構成別職員数

(平成31年4月1日現在)

区分				総数	男	女	区分				総数	男	女	
総	企	面	観	光	369	262	107	福	部	社	部	82	19	63
部	部	部	部	部	35	26	9	部	部	部	部	1		1
企	企	企	企	企	1	1		福	福	福	福	20	9	11
課	課	課	課	課	16	13	3	課	課	課	課	1	1	
副	副	副	副	副	1	1		副	副	副	副	1	1	
主	主	主	主	主	1	1		地	域	課	社	4	2	2
秘	秘	秘	秘	秘	1	1		障	が	福	社	4	1	3
企	企	企	企	企	3	2	1	高	齢	福	社	5	2	3
広	広	広	広	広	3	2	1	介	護	保	支	5	2	3
特	特	特	特	特	3	3		子	育	支	援	5	2	3
ジ	ジ	ジ	ジ	ジ	2	2		課	て	支	援	43	4	39
観	観	観	観	観	2	2		副	子	課	課	1		1
課	課	課	課	課	(1)	(1)		子	育	推	進	1		1
副	副	副	副	副	18	12	6	子	ど	家	庭	3	1	2
観	観	観	観	観	1	1		湯	本	児	学	(1)	1	2
産	産	産	産	産	1	1		仙	石	保	育	11		11
森	森	森	森	森	5	3	2	宮	城	野	園	12		12
箱	箱	箱	箱	箱	5	3	2	保	険	健	康	12	2	10
根	根	根	根	根	3	2	1	課	副	課	課	18	6	12
の	の	の	の	の	3	2	1	副	保	課	課	1		1
ジ	ジ	ジ	ジ	ジ	3	2	1	保	健	課	課	1		1
オ	オ	オ	オ	オ	3	2	1	課	保	課	課	1		1
務	務	務	務	務	59	47	12	副	保	課	課	6	2	4
総	総	総	総	総	1	1		課	保	課	課	3	2	1
部	部	部	部	部	30	22	8	課	保	課	課	(1)	(1)	5
総	総	総	総	総	1	1		健	康	課	課	6		5
課	課	課	課	課	1	1		總	合	福	社	1	1	
危	危	危	危	危	(1)	(1)		境	保	整	セ	(1)		
室	室	室	室	室	1	1		環	境	健	備	56	51	5
副	副	副	副	副	1	1		部	部	部	部	1	1	
席	席	席	席	席	(2)	(2)		都	都	都	都	17	17	
防	防	防	防	防	3	3		市	市	市	市	1	1	
職	職	職	職	職	3	3		課	課	課	課	1	1	
町	町	町	町	町	4	2	2	副	副	副	副	1	1	
温	温	温	温	温	6	3	3	都	都	都	都	3	3	
宮	宮	宮	宮	宮	2	2		景	景	景	景	4	4	
仙	仙	仙	仙	仙	2	1	1	道	道	道	道	5	5	
箱	箱	箱	箱	箱	3	2	1	道	道	道	道	3	3	
総	総	総	総	総	2	1	1	上	下	上	下	3	20	3
財	財	財	財	財	2	2		課	課	課	課	23	1	
課	課	課	課	課	2	2		專	專	專	專	1	1	
專	專	專	專	專	11	9	2	副	副	副	副	1	1	
副	副	副	副	副	1	1		水	水	水	水	1	1	
財	財	財	財	財	1	1		下	下	下	下	4	3	1
管	管	管	管	管	1	1		道	道	道	道	3	3	
管	管	管	管	管	3	1	2	道	道	道	道	(1)	(1)	2
税	税	税	税	税	5	5		水	水	水	水	3	3	
課	課	課	課	課	17	15	2	下	下	下	下	3	3	
專	專	專	專	專	1	1		浄	浄	浄	浄	4	4	
副	副	副	副	副	1	1		温	温	温	温	3	3	
税	税	税	税	税	1	1		環	環	環	環	15	13	2
資	資	資	資	資	1	1		課	課	課	課	1	1	
収	収	収	収	収	4	3	1	副	副	副	副	1	1	
課	課	課	課	課	5	4	1	環	境	課	策	3	2	1
納	納	納	納	納	5	5		境	境	境	境	4	3	1
課	課	課	課	課	5	5		境	境	境	境	6	6	
納	納	納	納	納	5	5		境	境	境	境	6	6	

1. 箱根町関係50選・100選

シリーズ名	選定されたもの	年次
かながわの民俗芸能50選	強羅子供ばやし／箱根湯立獅子舞／湖水まつり／箱根大名行列	昭和52年
かながわのうた50選	箱根八里／箱根ヘッチョイ節／神奈川よいとこ／箱根馬子唄・箱根長持唄／田植唄	53年
かながわの景勝50選	秋の仙石原高原／長尾峠／大涌谷／駒ヶ岳／恩賜箱根公園／大観山の展望	54年
かながわの100人	万卷／相模／木地師亀吉／福住正兄／山口仙之助	55年
かながわのむかしばなし50選	九頭竜明神／精進池／乙女峠	56年
かながわのまつり50選	箱根大文字焼／箱根大名行列	57年
かながわの史話100選	箱根七湯／箱根細工／関所と人々／雲助物語／小田原ちょうちん／箱根駅伝スタート／箱根戦争	58年
かながわの名木100選	箱根神社の矢立のスギ／畑宿の大カシ（H2滅失）／玉庭のヤマザクラ（H5滅失）	59年
かながわのまちなみ100選	仙石原別荘地／箱根畑宿旧街道／湯本温泉街／宮ノ下温泉街	61年
かながわの文学100選	あきらめ（田村俊子）／青年（森鷗外）／真珠夫人（菊地 寛）／竹沢先生と云う人（長与善郎）／ハコネ用水（タカクラテル）／遠来の客たち（曾野綾子）／密柑（永井龍男）／箱根山（獅子文六）／黒の試走車（梶山季之）／春（島崎藤村）／耽溺（岩野泡鳴）	62年
かながわの美林50選	芦ノ湖西岸のスギ・ヒノキ林／箱根神社のヒメシャラ林	63年
かながわの建築物100選	強羅花壇内旧閑院宮別邸／富士屋ホテル／福住旅館／箱根プリンスホテルお休み処／箱根プリンスホテル	平成元年
かながわの橋100選	出山の鉄橋／旭橋／芦川橋／八千代橋	2年
かながわの探鳥地50選	仙石原コース／芦ノ湖／神山・駒ヶ岳コース	3年
かながわの公園50選	県立恩賜箱根公園	4年
かながわの古道50選	湯坂路／箱根旧街道	5年
かながわの花の名所100選	箱根芦ノ湖野草園（ヤマユリ）／強羅公園（シクナゲ）／箱根登山鉄道沿線（アジサイ）／箱根湿生花園（ミズバショウ）／仙石原高原（ススキ）／山のホテル〈旧岩崎邸庭園〉（ツツジ）／駒ヶ岳山頂付近（サンショウバラ）／精進池周辺（マメザクラ）／芦ノ湖周辺（ヤマボウシ）	6年
かながわの博物館50選	彫刻の森美術館／箱根芦ノ湖成川美術館／箱根町立郷土資料館／箱根町立箱根湿生花園／箱根美術館	7年
かながわ未来遺産100選	箱根温泉郷・大涌谷／箱根寄木細工／芦ノ湖／箱根駅伝／箱根大名行列	13年
かおり風景100選(環境省)	箱根大涌谷硫黄のかおり	13年
遊歩100選(読売新聞社ほか)	箱根関所跡→旧街道杉並木→元箱根→旧街道石畳→甘酒茶屋・箱根旧街道資料館→箱根湯本温泉	14年
関東の富士見100景(国土交通省)	県立恩賜箱根公園	16年
かながわの名産100選	芦ノ湖のわかさぎ／箱根寄木細工木象嵌	18年

2. 文化財指定・登録状況（※については現在、郷土資料館で保管しています）

(1) 国指定文化財

(平成30年9月1日)

種別	件名	指定年月日	所有者	所在	備考
建造物	せきざうごりんとう ぞくしょうそがきょうだい とらごぜんのはか 石造五輪塔（俗称曾我兄弟・虎御前之墓）	昭和 28. 8. 29	箱根町	元箱根	
	せきざうほうきょういんとう ぞくしょうただみつなかのはか 石造宝篋印塔（俗称多田満仲之墓）	〃 36. 3. 23	〃	〃	
	ふくずみりよかん ほんすいろう・きんせんろう 福住旅館 萬翠楼・金泉楼	平成 14. 12. 26	(有)湯本福住	湯本	
	こくどういちごうはこねゆもどろろしせつ 国道一号箱根湯本道路施設				
	かんれいどうもん 函嶺洞門 ちとせばし 千歳橋 あさひばし 旭橋	平成 27. 7. 8	神奈川県	湯本～塔之澤	
絵画	けんぼんたんさいほうじょうそうらんぞう 絹本淡彩北条早雲像	明治 41. 4. 23	(宗) 早雲寺	湯本	
	しほんちやくしよくはこねごんげんえんぎ 紙本著色箱根権現縁起	昭和 11. 5. 6	(宗) 箱根神社	元箱根	
彫刻	もくぞうまんがんにしょうにんざぞう 木造萬巻上人坐像	〃 3. 4. 4	(宗) 箱根神社	〃	
	もとはこねまがいぶつ じぞうぼさつりゅうぞう たい 元箱根磨崖仏（地藏菩薩立像3軀）	〃 49. 6. 8	箱根町	〃	
	もとはこねまがいぶつ あみだによらいりゅうぞう たい 元箱根磨崖仏（阿弥陀如来立像他25軀）	〃	〃	〃	
	もとはこねまがいぶつ じぞうぼさつざぞう 元箱根磨崖仏（地藏菩薩坐像）	〃	文部科学省	〃	
	もくぞうしんぞう だんしんざぞう じょしんざぞう 木造神像（男神坐像・女神坐像）	平成 24. 9. 6	(宗) 箱根神社	〃	
工芸	おりものぼりぶんだいおよびすずりぼこ 織物張文台及硯箱	大正 8. 4. 12	(宗) 早雲寺	東京国立博物館	
	あかぎづかたんとう 赤木柄短刀	〃 11. 4. 13	(宗) 箱根神社	元箱根	
	てつゆがま 鉄湯釜	昭和 59. 6. 6	〃	〃	
	いろえたつたがわもんすかしぼりそりぼち 色絵竜田川文透彫反鉢	平成 27. 9. 4	(個人)	小涌谷	
選択無形民俗文化財	はこね ゆだてししまい 箱根の湯立獅子舞	〃 49. 12. 4	箱根湯立獅子舞保存会	仙石原・宮城野	

(1) 国指定文化財

種別	件名	指定年月日	所有者	所在	備考
史跡	はこねのせきあと 箱根関跡	大正 11. 3. 8	文部科学省・箱根町	箱根	
	もとはこねせきぶつぐん 元箱根石仏群	昭和 16.10. 3	〃	元箱根	
	はこねきゆうかいどう 箱根旧街道	〃 35. 9.22	国土交通省・相模町 他	湯本～箱根	
天然記念物	はこねせんごくばらしつげんしよくぶつぐんらく 箱根仙石原湿原植物群落	昭和 9. 1.22	箱根町	仙石原	
特別天然記念物	オオサンショウウオ	〃 27. 3.29		元箱根	

(2) 国登録文化財

種別	件名	登録年月日	所有者	所在	備考
建造物	ふじや ほんかん しよくどう きつかそう 富士屋ホテル 本館、食堂、菊華荘、アイリー、 いち にごうかん はなごてん 一・二号館、花御殿	平成 9.12.12	富士屋ホテル(株)	宮ノ下	
	よしけりよかんべつそう (きゅういわさきやのすけべつていわかん) 吉池旅館別荘 (旧岩崎弥之助別邸和館)	〃 10.12.11	(株)吉池旅館	湯本	
	はこねとざんでつどうはやかわきようりよう 箱根登山鉄道早川橋梁	〃 11. 6. 7	箱根登山鉄道(株)	塔之澤～大平台	
	みついすいしょうえん (きゅうみついたかみちべつそう) ほんかん 三井翠松園 (旧三井高達別荘) 本館	〃 12.12. 4	ビューリック(株)	小涌谷	
	かんすいろうほんかんきたどう ほんかんみなみとう べつかん 環翠楼本館北棟、本館南棟、別館	〃 13. 8.28	(株)環翠楼	塔之澤	
	しんざんそう (きゅうふじやまらいたべつそう) 神山荘 (旧藤山雷太別荘)	〃 13.10.12	(宗)世界救世教	強羅	
	はこねこわきえんきひんかん (きゅうふじたへいたろうべつそう) げいひんかん 箱根小涌園貴賓館 (旧藤田平太郎別荘)、迎賓館	〃 13.11.20	藤田観光(株)	二ノ平	
	はくろうどうちやえんはくろうどう ふせんあん よりつき はくろくどう たいじさい 白雲洞茶苑白雲洞、不染庵、寄付、白鹿湯、対字齋	〃 13.11.20	箱根登山鉄道(株)	強羅	
	しょうげんじほんどう (きゅういまむらしげぞうべつそう) くり 正眼寺本堂 (旧今村繁三別荘)、庫裏	〃 14. 2.14	(宗)正眼寺	湯本	
	ふくずみろうしゅおく ちゃしつ 福住楼主屋、茶室	〃 15. 3.18	(個人)	塔之澤	
	ふくずみよかんべつそうしゅおく、いしぐら 福住旅館別荘主屋、石蔵	〃 15. 3.18	〃	湯本	

(2) 国登録文化財

種別	件名	登録年月日	所有者	所在	備考
建造物	<small>でやまえてい</small> 出山堰堤	〃 16. 7. 23	神奈川県	大平台	
	<small>かんのんざかえんてい</small> 観音坂堰堤	〃	〃	湯本茶屋	
	<small>はこねゆもと あかつきてい</small> 箱根湯本ホテル暁亭	〃 17. 7. 12	東海交通(株)	湯本茶屋	
	<small>はこねたいようさんそうほんかん、べっかん</small> 箱根太陽山荘本館、別館	平成 18. 11. 29	(個人)	強羅	
	<small>とうのさわいちのゆほんかん</small> 塔之澤一の湯本館	〃 21. 8. 7	(株)一の湯	塔之澤	
	<small>みかわやりよかんほんかん</small> 三河屋旅館本館	〃 23. 10. 28	三河屋旅館(株)	小涌谷	
	<small>まつのちややいなかや ちゅうおうとう よくしつとう しょうげつ</small> 松の茶屋田舎家、中央棟、浴室棟、松月	〃 25. 3. 29	(公財) 三井文庫	湯本	
	<small>かんざん</small> 環山	〃 27. 3. 26	(個人)	木賀	
	<small>やまぐちげじゅうたくしゅおく</small> 山口家住宅主屋	〃 27. 11. 17	〃	大平台	
	<small>りゅうぐうでんほんかん</small> 龍宮殿本館	〃 29. 6. 28	(株)プリンスホテル	元箱根	
有形民俗文化財	<small>はこねざいくのせいさくようぐおよびせいひん</small> 箱根細工の製作用具及び製品	〃 30. 3. 8	箱根町	湯本	

(3) 国登録記念物

種別	件名	登録年月日	所有者	所在	備考
名勝	<small>おんしはこねこうえん</small> 恩賜箱根公園	平成 25. 8. 1	神奈川県	元箱根	
	<small>ごうらこうえん</small> 強羅公園	〃	箱根登山鉄道(株)	強羅	
	<small>しんせんきょう</small> 神仙郷	〃	(宗) 世界救世教	〃	

(4) 日本遺産

件名	指定年月日	所有者	所在	備考
<small>たびびとたちのそくせきのこるゆうきゅうのいしだたみみち-はこねはちりめでぐるはるかなえどのたびじ</small> 旅人たちの足跡残る悠久の石畳道一箱根八里で巡る遥かな江戸の旅路	平成 30. 5. 24	-	(小田原～) 湯本～箱根 (～函南、三島)	

(5) 県指定文化財

種 別	件 名	指定年月日	所有者	所 在	備考
絵 画	<small>しほんぼくがらかんず</small> 紙本墨画羅漢図	昭和 42. 2. 3	(宗) 早雲寺	湯本	
	<small>しほんぼくがそううんじほんどうふすまえ</small> 紙本墨画早雲寺本堂襖絵	〃	〃	〃	
	<small>しほんちゃくしよくびわしやうきんず</small> 紙本著色枇杷小禽図	〃	〃	〃	
	<small>しほんちゃくしよくほうじやううじつなぞう</small> 紙本著色北条氏綱像	〃	〃	〃	
	<small>しほんちゃくしよくほうじやううじやすぞう</small> 紙本著色北条氏康像	〃	〃	〃	
	<small>しほんぼくがたんさいきふず</small> 紙本墨画淡彩機婦図	昭和 59. 11. 22	〃	〃	
	彫 刻	<small>もくぞうぼさつとう</small> 木造菩薩頭	〃 41. 7. 19	(宗) 興福院	元箱根
<small>もくぞうふげんぼさつざぞう</small> 木造普賢菩薩坐像		〃	〃	〃	
<small>もくぞうじぞうぼさつりゆうぞう</small> 木造地藏菩薩立像		〃 38. 9. 20	(宗) 正眼寺	湯本	
<small>もくぞうしんりゆうぞう しんりゆうぞう だんしんりゆうぞう じよしんりゆうぞう</small> 木造神立像 (神立像、男神立像、女神立像)		平成 25. 3. 29	(宗) 箱根神社	元箱根	
<small>もくぞうじよしんりゆうぞう</small> 木造女神立像		〃	〃	〃	
<small>もくぞうだんしんりゆうぞう</small> 木造男神立像		〃	〃	〃	
<small>どうぞうだんしんざぞう</small> 銅造男神坐像		〃	〃	〃	
工 芸		<small>そううんじどうしやう</small> 早雲寺銅鐘	昭和 44. 12. 2	(宗) 早雲寺	湯本
	無形民俗文化財	<small>ゆだてししまい</small> 湯立獅子舞	〃 29. 12. 3	仙石原神楽保存会	仙石原
<small>ゆだてししまい</small> 湯立獅子舞		〃	宮城野獅子舞保存会	宮城野	
天 然 記 念 物	<small>じゅんりん</small> ヒメシヤラの純林	〃 28. 12. 22	(宗) 箱根神社	元箱根	
	<small>ほこねふたごやま ふうしやうていぼくしよくぶつぐんらく</small> 箱根二子山の風衝低木植物群落	〃 48. 5. 18	神奈川県	畑宿	
	<small>そううんじりん</small> 早雲寺林	〃 53. 6. 23	(宗) 早雲寺	湯本	

(6) 町指定文化財 (※は現在、郷土資料館で保管しています)

種別	件名	指定年月日	所有者	所在	備考
建造物	そうろうんじほんどう・そうもん・しょうろう 早雲寺本堂・惣門・鐘楼	平成 15. 6. 10	(宗) 早雲寺	湯本	
絵画	たいこうひでよしぞう 太閤秀吉像	昭和 38. 2. 20	箱根町	湯本	※
	ななゆ しおり 七湯の枝折	〃 41. 10. 4	〃	〃	※
	しほんちやくしよくいしびきずびょうぶ 紙本著色石曳図屏風	〃 51. 1. 19	(株) 和泉館	〃	
	しほんちやくしよくたんせいしょうにんえことぼでん 紙本著色弾誓上人絵詞伝	平成 3. 3. 29	(宗) 阿弥陀寺	塔之澤	※
	そうろうんじれきだいがぞう 早雲寺歴代画像	〃 4. 4. 9	(宗) 早雲寺	湯本	
	ほこねごんげんみえい 箱根権現御影	〃 10. 1. 19	(宗) 箱根神社	元箱根	
	しょうげんじほんどうふすまゑ 正眼寺本堂襖絵	〃 12. 12. 8	(宗) 正眼寺	湯本	
	彫刻	せんじゅかんのんりゅうぞう 千手観音立像	昭和 46. 3. 31	(宗) 興福院	元箱根
もくぞうあみださんぞんぞう 木造阿弥陀三尊像		〃 51. 1. 19	(宗) 阿弥陀寺	塔之澤	
もくぞうじぞうぼさつりゅうぞう 木造地藏菩薩立像		平成 6. 2. 15	(宗) 正眼寺	湯本	
工芸	もくぞうがんえま 木象嵌絵馬	昭和 49. 7. 1	(宗) 白山神社	湯本	※
	ほこねざいくさんじゅうろくたまご 箱根細工三十六玉子	〃	(個人)	湯本茶屋	※
	せりわん 芹椀	平成 4. 4. 9	(宗) 早雲寺	湯本	
文書	しほんぼくしよわたらほりしょう とう しむいんももりしよかにさりがつもと しよじよ 紙本墨書小田原北條虎の朱印文書片桐且元の書状	昭和 38. 2. 20	箱根町	湯本	※
	しほんぼくしよきんせい しよ 紙本墨書禁制の書	〃	〃	〃	※
	かつまたえいいちけこもんじよ 勝俣栄一家古文書	〃 46. 3. 31	(個人)	仙石原	※

(6) 町指定文化財 備考(※は現在、郷土資料館で保管しています)

種別	件名	指定年月日	所有者	所在	備考
文書	<small>ふじまがりけもんじよ</small> 藤曲家文書	昭和 49. 7. 1	箱根町	湯本	※
	<small>ほこねおせきしよにつきかきぬき</small> 箱根御関所日記書抜	〃 51. 1. 19	〃	〃	※
	<small>ほうじょうしれきだいまんじよ</small> 北条氏歴代文書	平成 9. 3. 5	(宗) 早雲寺	〃	
	<small>ほこねさんえんぎならびにじよ</small> 箱根山縁起并序	〃 10. 1. 19	(宗) 箱根神社	元箱根	
墨蹟	<small>いでんそうせいぼくせきるい</small> 以天宗清墨蹟類	平成 9. 3. 5	(宗) 早雲寺	湯本	
考古	<small>じようもんしきどきへん</small> 縄文式土器片	昭和 38. 2. 20	箱根町	湯本	※
	<small>やよいしきどき</small> 弥生式土器	〃	〃	〃	※
	<small>おおいしばいせきしゆつどひん</small> 大芝遺跡出土品	平成 12. 12. 8	〃	〃	※
歴史資料	<small>ほこねじんじやえま</small> 箱根神社絵馬	〃 4. 12. 22	(宗) 箱根神社	元箱根	
	<small>じぞうぼさつりゆうぞうたいないのうにゆうひん</small> 地藏菩薩立像胎内納入品	〃 6. 2. 15	(宗) 正眼寺	湯本	
	<small>ふじや</small> 富士屋ホテルレジスタブック	〃 11. 6. 22	富士屋ホテル(株)	宮ノ下	※
有形民俗文化財	<small>あみだじ ひやくまんべんでんりん</small> 阿弥陀寺の百万遍転輪	〃 6. 12. 19	(宗) 阿弥陀寺	塔之澤	
史跡	<small>とうこうあんくまのごんげんきゆうせき</small> 東光庵熊野権現旧跡	昭和 40. 11. 30	箱根町	芦之湯	
	<small>さい かわら</small> 賽の河原	〃 47. 12. 20	(宗) 興福院	元箱根	
	<small>ほこねごんげんべつとう ぼち</small> 箱根権現別当の墓地	〃	箱根町	〃	
	<small>しらいしじぞう</small> 白石地藏	〃 51. 1. 19	(個人)	湯本	
天然記念物	<small>なら せいそくち</small> ヒメハルゼミ並びに棲息地	〃 40. 11. 30	(宗) 早雲寺 他	湯本	
	ハコネサンショウウオ	〃 44. 3. 31		須雲川	
	ハコネコメツツジ	〃 46. 8. 20		自生地	

(7) 町登録特定歴史的建造物

件名	指定年月日	所有者	所在	備考
<small>ふじやほてるほんかん・しょくどうほか6とう</small> 富士屋ホテル本館・食堂他6棟	平成 30. 5. 1	富士屋ホテル(株)	宮ノ下	

3. 行政組織（平成30年4月1日現在）

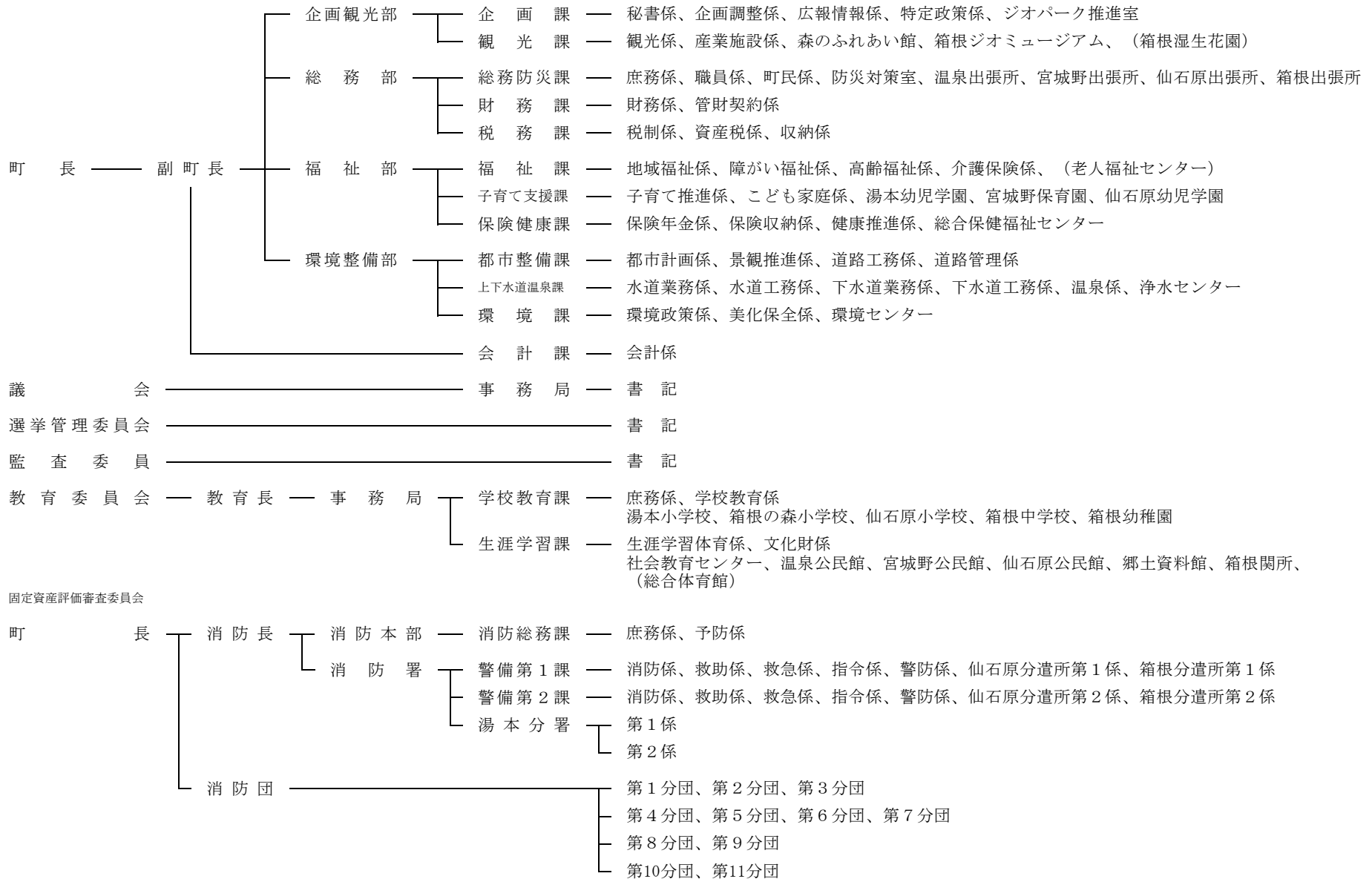

4. 議会組織

(平成25年9月30日～)

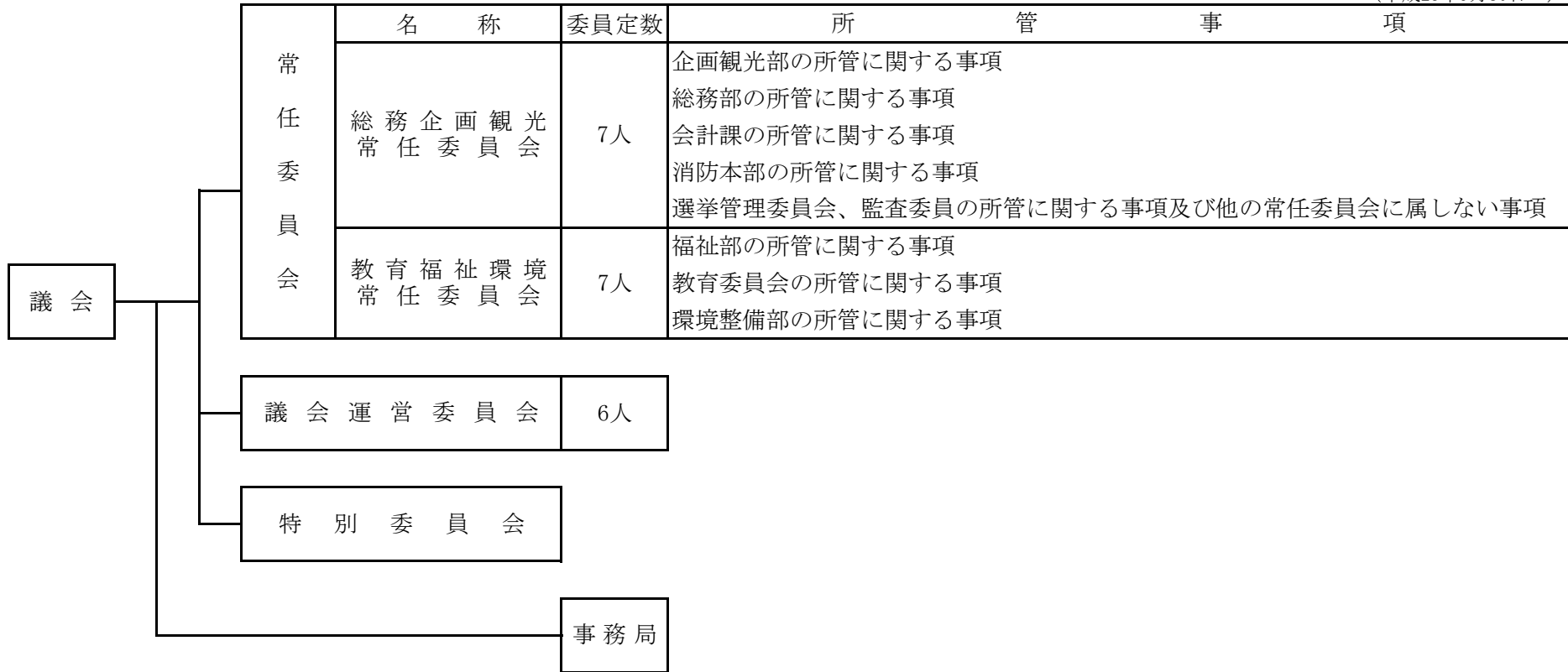

5. 観光公園

名称	所在地	面積 (ha)	施設
早雲公園	湯本	0.5	あずま屋・テーブル・ベンチ
弁天山清流公園	畑宿	0.4	マス釣場・トイレ・テーブル・ベンチ
金時公園	仙石原	0.2	あずま屋・トイレ・テーブル・ベンチ
箱根やすらぎの森	箱根	44.4	森のふれあい館・広場等

注) 森のふれあい館のみ有料

環境整備部都市整備課、企画観光部観光課

6. 都市計画駐車場

名 称	所 在 地	供用開始年月日	面 積 (ha)	駐 車 台 数
八丁駐車場	元箱根字八丁108-1他	H3. 4. 1	0.26 (一部供用開始)	大型5台 普通24台
宮ノ下駐車場	宮ノ下字大東128他	H4. 8. 1	0.12	大型2台 普通46台 身障者用1台

環境整備部都市整備課

7. 都市公園等

(平成30年3月31日)

名 称	所 在 地	開 設 年 月 日	面 積 (ha)	施 設 内 容	
御 殿 公 園	元箱根字御殿8-1他	昭和54年6月25日	0.27	あずま屋、トイレ、水飲み場、擬木スツール、ベンチ、ブランコ、すべり台、砂場	
石 原 公 園	大平台字石原542-1他	昭和55年6月25日	0.07	パーゴラ、トイレ、水飲み場、将棋盤付自然石テーブル、ベンチ、すべり台、鉄棒、砂場	
小 田 原 町 公 園	箱根字小田原町136-1	昭和56年6月1日	0.17	トイレ、水飲み場、テーブル、ベンチ、丸太登り、砂場、リトルアニマル	
宮 城 野 園 地	宮城野字上河原地内	昭和57年9月18日	0.28	あずま屋、パーゴラ、野外炉、水飲み場、手洗場、テーブル、ベンチ、アニマル置物、ポンプステップ	
唐 沢 公 園	仙石原字唐沢555	昭和58年3月16日	0.25	ベンチ	※
神 明 町 公 園	湯本字前田190-1他	昭和58年12月24日	0.23	パーゴラ、トイレ、水飲み場、ベンチ、ストレッチベンチ、木製複合遊具、砂場	※
宮 ノ 下 緑 地	宮ノ下字蛇骨及び上ノ山地内	昭和60年4月18日	0.7	あずま屋、テーブル、ベンチ	
上 河 原 公 園	宮城野字上河原921他	昭和61年3月31日	0.13	パーゴラ、トイレ、水飲み場、テーブル、ベンチ、砂場	※
芦 川 町 広 場	箱根字芦川町279-1	昭和61年10月2日	0.11	水飲み場、ベンチ、ブランコ、すべり台、砂場、リトルアニマル	
向 山 公 園	強羅字向山1320-670他	平成元年8月30日	0.15	パーゴラ、トイレ、水飲み場、テーブル、ベンチ、すべり台、砂場	
仙 石 原 公 園	仙石原字川向842他	平成4年8月1日 (一部供用開始)	1.14	管理事務所(いこいの家)、運動広場(ゲートボール場)、つどいの広場、野外ステージ、トイレ、水飲み場、ベンチ、ストレッチベンチ、鉄棒、砂場、ターザンロープ、健康遊具	※
こ だ も の 広 場	二ノ平字二ノ平1063-8	平成4年8月7日	0.02	水飲み場、ベンチ、すべり台、ブランコ	
大平台ふれあい広場	大平台字大向420-9他	平成4年8月7日	0.11	水飲み場、トイレ、ベンチ	※
高原ふれあい広場	仙石原字六郎兵衛1246-289他	平成4年8月7日	0.31	パーゴラ、水飲み場、テーブル、ベンチ、すべり台、ブランコ、砂場	
山 崎 公 園	湯本字山崎下139-8他	平成17年3月19日	0.18	あずま屋、トイレ、水飲み場、テーブル、ベンチ、ストレッチベンチ、リトルアニマル	

注) ※は町指定第1次避難場所(箱根町地域防災計画による)

環境整備部都市整備課

8. 老人福祉施設

名 称	開 設 年 月 日	構 造 ・ 床 面 積	施 設 内 容
老人福祉センター やまなみ荘	昭和54年12月16日	鉄筋コンクリート造3階建（地階部分、駐車場） 1,962.82㎡	1 F 浴室、会議室、事務室 2 F 集会室、娯楽室、休養室（図書室） 3 F 講座室、実習指導室、機能回復訓練室、健康相談室、生活相談室
元箱根老人憩の家	昭和45年10月1日	木造平屋建 104.49㎡	娯楽室 30畳 和室 6畳、浴室

福祉部福祉課

9. 子どもの遊び場

名 称	所 在 地	所 有 区 分	面 積
総 数	-	-	㎡ 3,554
湯 本 町 営 住 宅 子どもの遊び場	湯 本850	町	262
前 田 町 営 住 宅	〃 162	〃	168.05
小 涌 谷 町 営 住 宅	小涌谷439	〃	144
宮 城 野 町 営 住 宅	宮城野426	〃	206.35
仙石原町営住宅（A・B棟）	仙石原533	〃	110
仙石原町営住宅（C・D棟）	〃	〃	234
第2上河原町営住宅	宮城野890-1	〃	163
湯 本 白 石 地 蔵 子どもの遊び場	湯 本779	私	386
湯 本 茶 屋	湯本茶屋65-1	町	176
藤 曲	大平台317-1他	〃	636
宮 城 野	宮城野101	〃	260
宮 城 野 宮 川	〃 704	〃	259
芦 之 湯	芦之湯90-1	私	350
元 箱 根	元箱根39-10	町	200

上段・福祉部福祉課、下段・環境整備部都市整備課

10. 主な社会教育施設

名 称	開館年月日	構 造	面 積 (m ²)		施 設 内 容
仙石原文化センター	昭和57年7月22日	鉄筋コンクリート造 地上3階	建築面積	1,839.0	ホール、会議室、和室、音楽室、図書室
郷土資料館	昭和58年7月21日	鉄筋コンクリート造 地上3階地下1階	敷地面積	1,481.67	展示室、学習室、図書室、収蔵庫、研究室、工作室、写場、暗室
			建築面積	737.707	
			延床面積	1,979.183	
社会教育センター	昭和63年2月2日	鉄筋コンクリート造 地上3階地下1階	敷地面積	3,092.95	図書室、図書保存室、大小浴室、ふらっとルーム、ギャラリー、作法室、プレイルーム、視聴覚音楽室、茶室、工芸工作室、調理室、会議室、軽スポーツ室
			建築面積	725.52	
			延床面積	2,654.23	
総合体育館 「星槎レイクアリーナ箱根」	平成9年4月1日	鉄骨鉄筋コンクリート造 一部鉄筋コンクリート造・鉄骨造 地下1階 地上2階 外部タイル貼り仕上げ	敷地面積	17,538.68	☆メインアリーナ：○バスケットボール・バレーボール2面（兼用）○バドミントン6面（兼用）○観覧席（固定席）452席○ランニングコース170m ☆サブアリーナ：○バレーボール1面（兼用）○バドミントン2面（兼用） ☆トレーニングルーム ☆会議室 ☆その他：○ロビー○ラウンジ○更衣室○シャワー室○控室○幼児室
			建築面積	4,149.91	
			延床面積	5,864.81	
箱根関所・箱根関所資料館	昭和40年5月28日	箱根関所	敷地面積	9,402.34	箱根関所：大番所・上番休息所、足軽番所、遠見番所、厩、雪隠、京口御門、江戸口御門、外屋番所、管理棟
	リニューアル	木造平屋（一部2階建）	建築面積	445.03	
	（箱根関所のみ）	箱根関所資料館	敷地面積	395.83	箱根関所資料館：展示室（旧館・新館）
	平成19年4月1日	木造平屋	建築面積	395.83	

教育委員会生涯学習課

11. 夜間照明施設

名 称	設置年月日	照 明 柱 の 規 模			面 積	利用期間	利用時間	使 用 料	
		種 類	数	高 さ				一 般	登 録 団 体
湯本地域スポーツ施設 運 動 場	昭和53年7月27日	鋼管三本組鉄塔	4	17.5	m ² 6,062	通年	18:30 ~ 21:30	円 9,000	円 4,000
箱根中学校運動場	昭和52年7月27日	〃	4	20	7,821	4/1~10/31	〃	9,000	4,000

教育委員会生涯学習課

12. 第3次産業就業者数の割合全国ベスト10

順位	都道府県	市(区)町村	割合(%)	順位	都道府県	市(区)町村	割合(%)
1	福島県	檜枝岐村	93.4	6	福岡県	中央区	89.8
2	沖縄県	座間味村	92.4	7	東京都	渋谷区	89.3
3	群馬県	草津町	90.7	8	神奈川県	箱根町	89.1
4	東京都	千代田区	90.2	9	沖縄県	渡嘉敷村	89.1
5	北海道	中央区	90.1	10	東京都	新宿区	88.7

平成27年国勢調査

13. 入湯客全国ベスト10

順位	平成27年度		28年度		29年度		30年度		
	市町村名	入湯客数	市町村名	入湯客数	市町村名	入湯客数	市町村名	入湯客数	前年比
1	箱根町	4,867,379	箱根町	5,535,263	箱根町	5,725,124	箱根町	5,444,757	△ 4.9
2	札幌市	3,637,325	札幌市	3,284,106	札幌市	3,246,170	札幌市	3,187,655	△ 1.8
3	熱海市	2,923,235	熱海市	2,877,975	熱海市	2,932,734	熱海市	2,936,007	0.1
4	日光市	2,599,759	日光市	2,597,383	日光市	2,706,187	日光市	2,758,113	1.9
5	伊東市	2,412,773	神戸市	2,445,272	神戸市	2,504,921	伊東市	2,321,791	△ 3.6
6	神戸市	2,376,047	伊東市	2,402,279	伊東市	2,408,760	別府市	2,220,331	△ 1.0
7	渋川市	2,287,069	渋川市	2,152,742	別府市	2,243,350	神戸市	2,176,254	△ 13.1
8	別府市	2,224,030	別府市	2,007,969	渋川市	2,178,580	渋川市	2,135,483	△ 2.0
9	草津町	1,878,655	草津町	1,862,917	草津町	1,809,955	草津町	1,657,689	△ 8.4
10	加賀市	1,760,852	加賀市	1,688,689	高山市	1,747,508	仙台市	1,644,674	△ 0.8

注) 1. 入湯客数は、入湯税課税対象者

2. 箱根町では、平成13年4月1日より日帰り入湯税の課税を開始したものの。

総務部税務課

14. 町（関連）施設及び資料提供先一覧

名 称	所 在 地	電 話	名 称	所 在 地	電 話
箱 根 町 役 場	湯本256	85-7111	郷 土 資 料 館	湯本266	85-7601
温 泉 出 張 所	宮ノ下105	82-2742	畑 宿 寄 木 会 館	畑宿103	85-8170
宮 城 野 出 張 所	宮城野625	82-2743	老人福祉センターやまなみ荘	強羅1320-185	82-1211
仙 石 原 出 張 所	仙石原842	84-8404	宮 城 野 保 育 園	宮城野140	82-2543
箱 根 出 張 所	箱根1	83-6004	仙 石 原 幼 児 学 園	仙石原981	84-8386
仙 石 原 浄 水 セ ン タ ー	仙石原1246	84-6912	湯 本 幼 児 学 園	湯本392	85-5444
宮 城 野 浄 水 セ ン タ ー	木賀1307	82-5847	箱 根 幼 稚 園	箱根561	83-6159
環 境 セ ン タ ー	芦之湯84	83-6596	湯 本 小 学 校	湯本399	85-5414
総 合 保 健 福 祉 セ ン タ ー	宮城野881-1	85-0800	箱 根 の 森 小 学 校	宮城野225	82-3038
消 防 本 部	宮ノ下467-1	82-4511	仙 石 原 小 学 校	仙石原981	84-8049
湯 本 分 署	湯本698	85-5203	箱 根 中 学 校	二ノ平1154	82-3000
仙 石 原 分 遣 所	仙石原17	84-8842	社 会 教 育 セ ン タ ー	小涌谷520	82-2694
箱 根 分 遣 所	元箱根102	83-6642	仙 石 原 文 化 セ ン タ ー	仙石原842	84-8387
箱 根 関 所 管 理 事 務 所	箱根1	83-6635	宮 城 野 温 泉 会 館	宮城野922	82-1800
箱 根 湿 生 花 園	仙石原817	84-7293	箱 根 水 道 パ ー ト ナ ー ズ (株)	宮城野626-11	82-4306
森 の ふ れ あ い 館	箱根381-4	83-6006	箱 根 水 道 セ ン タ ー		
箱 根 ジ オ ミ ュ ー ジ ア ム	仙石原1251	83-8140	企 業 庁 酒 匂 川 水 系 ダ ム 管 理 事 務 所	開成町吉田島2489-2	0465-83-7215
箱 根 町 総 合 体 育 館	元箱根164-1	86-3300	足 柄 発 電 管 理 所		
「星 槎 レイク ア リ ー ナ 箱 根」			関 東 運 輸 局 神 奈 川 運 輸 支 局	平塚市東豊田369-10	0463-54-8909
			湘 南 自 動 車 検 査 登 録 事 務 所		
			小 田 原 保 健 福 祉 事 務 所	小田原市荻窪350-1	0465-32-8000

名 称	所 在 地	電 話	名 称	所 在 地	電 話
県西土木事務所小田原土木センター	小田原市東町5-2-58	0465-34-4141			
小 田 原 警 察 署	小田原市荻窪350-1	0465-32-0110			
箱 根 登 山 鉄 道 (株)	小田原市城山1-15-1	0465-32-6821			
伊 豆 箱 根 鉄 道 (株)	静岡県三島市大場300	055-977-1201			
(株)プリンスホテル 箱根園	元箱根139	83-1151			
小 田 急 電 鉄 (株)	東京都新宿区西新宿1-8-	03-3349-2301			
箱 根 登 山 バ ス (株)	小田原市東町5-33-1	0465-35-1201			
伊 豆 箱 根 バ ス (株)	静岡県三島市大場300	055-977-1211			
小 田 原 ガ ス (株)	小田原市扇町1-30-13	0465-34-6101			
箱根温泉旅館ホテル協同組合	湯本211-1	85-5571			
(一財)箱根町観光協会	湯本256	85-5443			
箱 根 ロ ー プ ウ ェ イ (株)	小田原市城山1-15-1	0465-32-2201			
箱 根 観 光 船 (株)	小田原市城山1-15-1	0465-32-6830			
函 嶺 白 百 合 学 園	強羅1320	87-6611			
恵 明 学 園	宮ノ下413	82-2861			

注) 市外局番が記載されていないものはすべて0460

統計はこね

令和元年版

令和 2 年 3 月 発行

発行 箱根町

編集 箱根町企画観光部企画課広報情報係

〒250-0398

足柄下郡箱根町湯本 256

電話 0460 (85) 9572

FAX 0460 (85) 7577

Email web_kikakuka@town.hakone.kanagawa.jp



町のシンボルマーク（昭和 61 年 9 月 30 日制定）