

統計は己権

令和2年版

箱根町

町章

(昭和 33 年 2 月 11 日制定)



中央の三角は「ハ」を表すとともに箱根連峰を示し、まるい「コ」をもって平和な町を表現する。



町の木 / ヤマザクラ
(昭和 43 年 10 月 16 日制定)



町の花 / ハコネバラ
(昭和 51 年 8 月 2 日制定)



町の鳥 / きつつき
(昭和 61 年 9 月 30 日制定)



町の魚 / 芦ノ湖のワカサギ
(平成 21 年 3 月 1 日制定)

箱根町民憲章（平成8年7月23日制定）

箱根は、富士を映す名鏡芦ノ湖や美しい山なみなど、豊かな自然と古い歴史の中で培われた文化遺産と力強い産業を持つ国際観光地です。

わたくしたちは、この恵みに感謝し、互いに助け合い、人々の幸せと、世界の平和に尽くすことのできる町づくりを目指して、ここに町民憲章を定めます。

- 1 ふれあいを大切にし、笑顔で「ありがとう」と言える人になりましょう。
- 2 健康で働くことをよろこび、思いやりの心を育て、明るい家庭を築きましょう。
- 3 責任あるみんなの発言と行動によって、活力のある住みよい町をつくりましょう。
- 4 豊かな自然と文化を守り、育て、次の世代に伝えましょう。
- 5 国際感覚を養い、世界の平和に貢献しましょう。

箱根町観光美化憲章（昭和45年3月18日制定）

- 美しい箱根を、よごさないようにしましょう。
- 美しい箱根を、こわさないようにしましょう。
- 美しい箱根を、育てるようにつとめましょう。

箱根町健康都市宣言（平成18年9月30日制定）

私たちは、恵まれた自然の中にあって、健康の大切さを実感し、生涯を通じて健康づくりに努め、心豊かな生活を営むことをここに宣言します。

- 1 自分の体力にあった運動を続けましょう
- 1 バランスのとれた食生活に努めましょう
- 1 確かな予防と健康診断に心がけましょう
- 1 恵まれた温泉資源を活かしましょう
- 1 美しく豊かな自然とふれあいましょう

健康づくりは、町に住まう、町で働く、町を訪れる皆さん一人ひとりが主人公です。
個人、家族、職場、地域が連携して「健康づくりの大きな輪」を広げましょう。

はしがき

ここに、令和2年版統計はこねを刊行いたします。

本書は、皆様に広く箱根町の姿を理解していただけるよう、人口・観光・産業・福祉・教育など各分野にわたる基本的な統計資料を総合的に収録したものです。

本書が、町民の皆様をはじめ、行政・企業等各方面に広くご活用いただけたら幸いです。

編集にあたりましては、使いやすさを心がけましたが、さらに、皆様方からのご指導をいただき、より良い統計書にしていきたいと存じます。

最後に、本書作成にあたり貴重な資料の提供にご協力いただいた皆様に厚くお礼申し上げます。

令和3年3月

箱根町長 勝 俣 浩 行



凡 例

1. 本書は、箱根についての町勢全般にわたる統計資料を収録したものです。
2. 本書は、原則として、令和元年度の事実を掲載してありますが、特殊なものは最近の資料を収録しました。
3. 資料の出所は、各表の右下部に明記してあります。
4. 統計表は、特にことわりのない限り、何年とあるのは暦年間（1月から12月まで）、何年度とあるのは会計年度間（4月から翌年3月まで）の事実を示し、何年何月何日とあるのはその期日現在の事実を示します。
5. 平成31年及び令和元年については、1月1日から4月30日とあるものは平成31年、それ以外は令和元年となっています。
6. 統計表の一般的説明は頭注とし、表中説明を要する個々の事実は原則として脚注にしてあります。
7. 数字の単位未満は、原則として四捨五入したため、総数とその内訳数の合計とは一致しない場合があります。
8. 統計表中の符号の用法は次のとおりです。

「0」・・・・・・・・・・単位未満

「-」・・・・・・・・・・皆無または該当数字なし

「...」・・・・・・・・・・不詳または資料なし

「△」・・・・・・・・・・減少

「X」・・・・・・・・・・該当数字はあるが、公表をさしひかえたもの

目 次

1. 土地・気象

1. 地 勢	1
2. 位 置	2
3. 沿 革	3
4. 地目別土地面積	3
5. 都市計画区域等の変遷	4
6. 用途地域面積	4
7. 国立公園の面積	4
8. 気象概況	5
(1) 湯 本	5
(2) 宮ノ下	6
(3) 仙石原	7
(4) 箱 根	8

2. 人 口

1. 人口と世帯数の推移	9
2. 地域別人口と世帯数	10
3. 人口動態	11
4. 15歳以上年齢階級別人口（配偶関係別）	12
5. 年齢別人口	13
6. 年齢3区分別人口	15
7. 平均年齢	15
8. 産業別男女別就業者数	16
9. 産業別年齢別就業者数	17
10. 従業地、通学地による人口	18

(1) 常住人口、昼間人口	18
(2) 流入流出人口（15歳以上）	19
11. 国籍別外国人登録者数	20
12. 住民基本台帳人口	20
13. 戸籍届出件数	21
14. 戸籍謄・抄本等、住民票謄・抄本等発行件数	22
(1) 戸籍謄・抄本等発行件数	22
(2) 住民票謄・抄本等発行件数	23

3. 事 業 所

1. 事業所の推移	24
2. 従業者規模別事業所数・従業者数	25
3. 開設時期別事業所数（民営）	26

4. 農 林 業

1. 専兼業別農家数・農家人口	27
2. 経営耕地面積規模別農家数	27
3. 経営耕地面積	27
4. 農地転用状況	28
5. 森林所有区分別面積	28

5. 商工業・消費

1. 工場数、従業者数及び製造品出荷額等	29
2. 商業の推移	29
3. 卸売・小売業の概要	30

6. 観 光

1. 宿泊施設数	31
----------	----

2. 観光客数と消費額	32	(2) 用途地域別	48
3. 宿泊施設月別利用状況	33	7. 町営住宅	49
(1) 旅館・ホテル	33	8. 電気・ガス・水道	
(2) 寮・保養所	33	1. 電力発生量	50
4. 町立観光（教育を含む）施設	34	2. 用途別ガス消費量	50
(1) 箱根関所・箱根関所資料館	35	3. 町営水道	51
(2) 箱根湿生花園	36	(1) 給水状況	51
(3) 森のふれあい館	37	(2) 施設状況	51
(4) 箱根ジオミュージアム	38	4. 県営水道	51
(5) 畑宿寄木会館月別観覧者数	39	(1) 給水状況	51
(6) 箱根観光物産館月別観覧者数	39	(2) 施設状況	51
5. 温泉の状況	40	5. 公共下水道の計画及び整備状況	52
6. 温泉利用状況	41	9. 交通・運輸・通信	
7. 町営温泉供給事業	42	1. 小田急電鉄小田原駅月別乗降客数	53
(1) 源泉	42	2. 箱根登山鉄道各駅乗降客数	54
(2) 供給状況	42	3. バス路線別運行状況	55
7. 土木・建築		(1) 箱根登山バス	55
1. 町内の国・県道の状況	43	(2) 伊豆箱根バス	57
(1) 国道	43	4. ケーブルカー乗降客数（早雲山ケーブルカー）	58
(2) 県道	43	5. ロープウェイ乗降客数	58
2. 町道の状況	44	(1) 箱根ロープウェイ	58
3. 町道の橋りょうの状況	44	(2) 駒ヶ岳ロープウェー	58
4. 町道占用許可の状況	45	6. 船舶乗降客数	59
5. 住居の状況	46	(1) 箱根観光船	59
6. 建築確認申請件数	47	(2) 伊豆箱根船舶	59
(1) 建物用途別	47	7. 箱根新道交通量	60

8. 自動車保有台数	61	(1) 被保険者数	72
9. 軽自動車・原動機付自転車等保有台数	61	(2) 被保険者数の異動状況	72
10. 社会保障		(3) 受給者数	72
1. 福祉	62	6. 児童手当	73
(1) 生活保護の状況	62	(1) 受給者数・児童数	73
(2) 身体障がい者数	62	(2) 児童扶養手当・特別児童扶養手当受給者数	73
(3) 知的障がい者数	63	7. 敬老祝品支給状況	74
(4) 高齢者の状況	63	11. 保健・衛生	
(5) 老人福祉センターやまなみ荘月別利用状況	64	1. 母子関係健診状況	75
(6) 町立認定こども園・保育園	65	(1) 妊婦健康診査（HB S抗原検査を含む）	75
2. 国民健康保険	66	(2) 4か月児健康診査	75
(1) 加入状況	66	(3) 8～9か月児健康診査	75
(2) 保険料収納状況	66	(4) 1歳6か月児健康診査	76
(3) 療養諸費	66	(5) 3歳6か月児健康診査	76
(4) 療養の給付	67	(6) 乳幼児歯科健康診査	76
(5) 診療費等の内訳	67	2. 成人関係健診状況	77
(6) 療養費等	68	(1) 一般健康診査	77
(7) 保険給付	68	(2) 胃がん検診	77
(8) 保健事業	69	(3) 大腸がん検診	77
3. 長寿健康診査	69	(4) 肺がん検診	77
4. 介護保険	69	(5) 子宮がん検診	78
(1) 第1号被保険者加入状況	69	(6) 乳がん検診	78
(2) 第1号被保険者保険料収納状況	69	(7) 前立腺がん検診	78
(3) 保険給付	70	(8) 胃がんリスク検診	78
(4) 要介護認定者数及び介護（介護予防）サービス受給者数	71	(9) 成人歯科健康診査	78
5. 国民年金	72	3. 健康教育・地域支援事業の状況	79

4. 健康相談状況	80
5. 家庭訪問状況	80
6. 予防接種状況	80
7. 献 血	81
8. 医療施設	81
9. 休日救急患者当番医月別取扱状況	81
10. 年齢別死亡者数	82
11. 主要死因別死亡者数	82
12. 祭壇使用状況	83
13. 畜犬登録	83
14. 清掃美化	84
(1) 月別ごみ搬入状況	84
(2) ごみ処理処分量	85
(3) し尿処理状況	85
(4) 月別し尿処理状況	86

12. 治安・災害

1. 地域別交通事故発生状況	87
2. 月別交通事故発生状況	88
3. 町民交通傷害保険	89
(1) 加入状況	89
(2) 保険金支払状況	89
4. 刑法犯発生状況	89
5. 窃盗手口別発生状況	90
6. 救急車の活動状況	91
(1) 地域別出場件数	91
(2) 事故種別出場件数	92

(3) 地域別搬送人員	93
(4) 事故種別搬送人員	93
7. 消防勢力状況	94
8. 消防水利施設状況	95
9. 消防団員数	96
10. 火災発生状況	96
11. 火災の原因別件数・損害額	96

13. 教育・文化

1. 学級数・児童生徒数・年度間増減数	97
(1) 小学校	97
(2) 中学校	98
(3) 幼稚園	99
2. 教職員数	100
(1) 小学校	100
(2) 中学校	101
(3) 幼稚園	102
3. 教育費	103
(1) 小学校	103
(2) 中学校	103
(3) 幼稚園	103
4. 構造別施設別面積	104
(1) 小学校	104
(2) 中学校	104
(3) 幼稚園	105
5. 種類別教室数	105

(1) 小学校	105
(2) 中学校	106
(3) 幼稚園	106
6. 児童・生徒の発育状況	107
(1) 小学校	107
(2) 中学校	107
(3) 幼稚園	108
7. 卒業後の進路の状況	109
(1) 進路別卒業生数	109
(2) 産業別就職者数	110
8. 公民館利用状況	111
9. さくら館温水プール開設日数・利用状況	112
10. 総合体育館利用状況	112
11. 夜間照明利用状況	113
12. 郷土資料館入館状況	113
13. 文化財指定・登録状況	114
(1) 指定文化財	114
(2) 登録文化財	114
(3) 登録記念物	114
14. 財 政	
1. 会計別決算額	115
2. 企業会計決算額	115
3. 一般会計歳入決算状況	116
4. 一般会計歳出性質別決算状況	117
5. 公有財産（土地及び建物）の状況	118
6. 町税徴収状況	119

7. 固定資産税評価状況	120
(1) 土地	120
(2) 家屋	120
(3) 償却資産	122

15. 選挙・議会・職員

1. 選挙人名簿登録者数	123
2. 各選挙投票状況	124
(1) 衆議院議員	124
(2) 参議院議員	125
(3) 県知事・県議会議員	126
(4) 町議会議員	127
(5) 町長	128
3. 本会議の招集回数・開議日数及び付議件数	129
4. 委員会・協議会等の開催日数	129
5. 一般質問項目別件数	129
6. 議員年齢構成	130
7. 在職年数別議員数	130
8. 構成別職員数	131

付 録

1. 箱根町関係 50 選・100 選	133
2. 文化財指定・登録状況	134
(1) 国指定文化財	134
(2) 国登録文化財	135
(3) 国登録記念物	136
(4) 日本遺産	136
(5) 県指定文化財	137

2. 文化財指定・登録状況	
(6) 町指定文化財	138
(7) 町登録特定歴史的建造物	139
3. 行政組織	140
4. 議会組織	141
5. 観光公園	141
6. 都市計画駐車場	142
7. 都市公園等	142
8. 老人福祉施設	143
9. 子どもの遊び場	143
10. 主な社会教育施設	144
11. 夜間照明施設	144
12. 第3次産業就業者数の割合全国ベスト10	145
13. 入湯客全国ベスト10	145
14. 町（関連）施設及び資料提供先一覧	146

箱根町の1日



出生 0.3人 (元年度)



死亡 0.7人 (元年度)



婚姻 0.5組 (元年度)



離婚 0.1組 (元年度)



転入 4.0人 (元年度)



転出 4.3人 (元年度)



観光客数 51,946人 (元年)



ゴミ搬入量 39.6t (元年度)



町営水道使用量 (1人当たり)

1.2 m³ (元年度)



火災 0.02件 (元年)



交通事故 0.3件 (元年)



救急車出動 5.3件 (元年)

観光客数及び消費額の推移

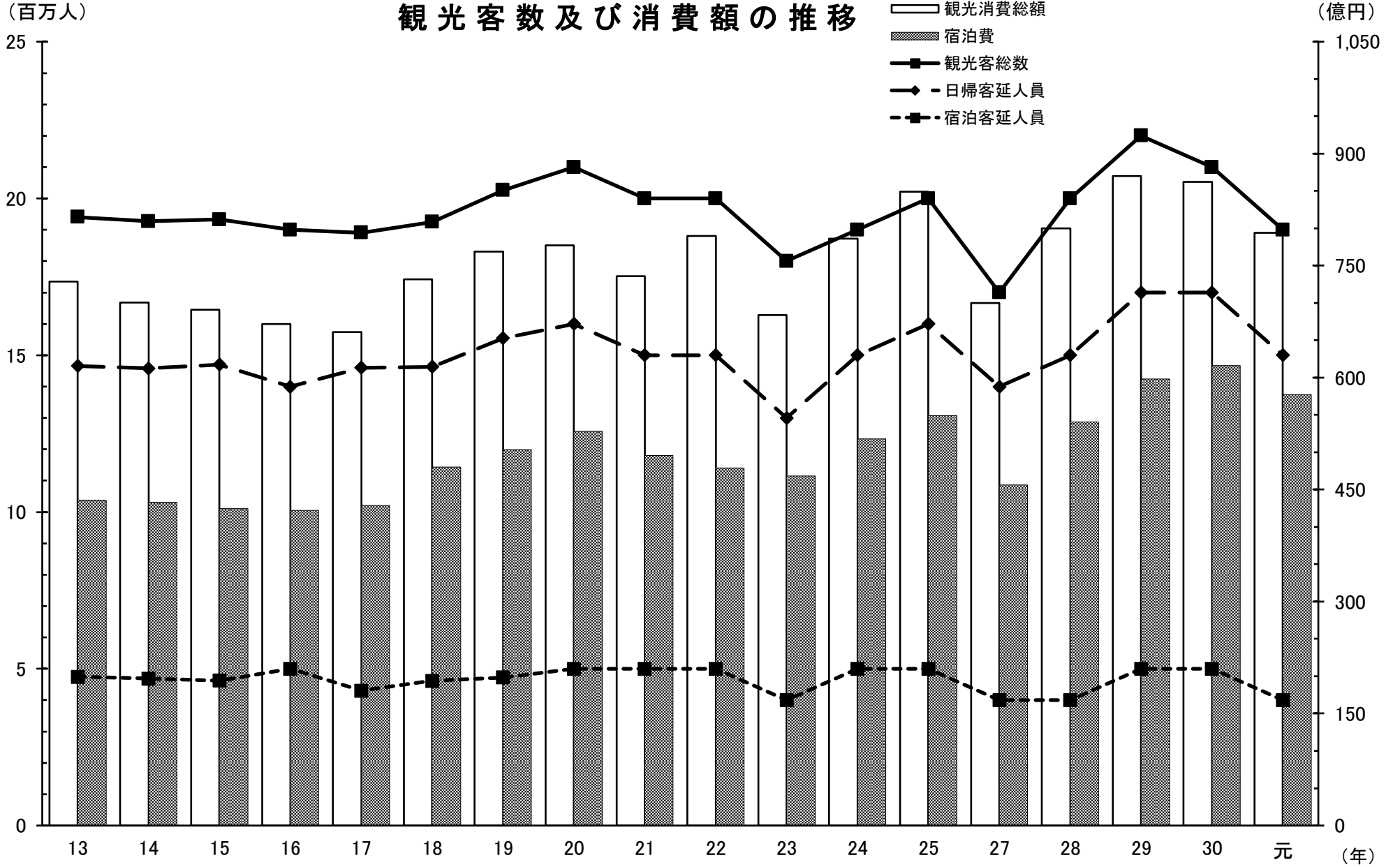

1. 土地・気象

1. 地 勢

箱根町の地勢は、箱根火山の複雑な形成史により起伏に富んだ多様な火山地形によって形作られており、町の行政区域は、標高1,000mほどの金時山・明星ヶ岳などの外輪山の内側に相当する。カルデラの内側には浅間山・鷹ノ巣山・屏風山などの前期中央火口丘群、そして主峰である神山（標高1,438m）をはじめ、駒ヶ岳・二子山を中心とした後期中央火口丘群で形成されている。

約3千年前の神山の山体が崩壊を起こし、その流れ出た土砂が当時の早川をせき止めてつくられた芦ノ湖などの湖沼・河川・草原を配し、壮大な景観が広がっている。

また、40万年以上に及ぶ箱根火山活動がもたらした自然を保全し、教育や観光などに活かしていく地域の活動が認められ、2012年に日本ジオパークに認定されている。

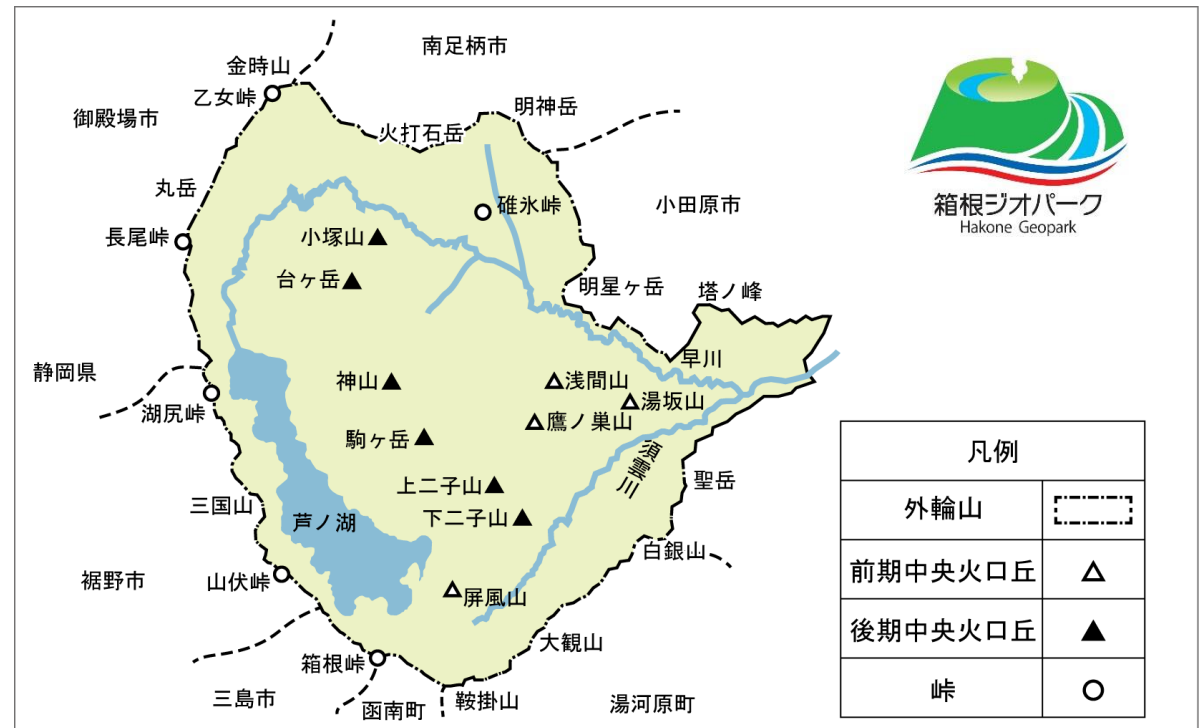

2. 位置

箱根町は神奈川県南西部に位置し、東京から約80キロメートルの距離にあり、北は南足柄市、東は小田原市、南は湯河原町とそれぞれ接し、西側は静岡県3市2町と境しているが、町面積の大部分は、高原と山岳地帯から成り、隣接の市町村とは地形的に隔てられている。

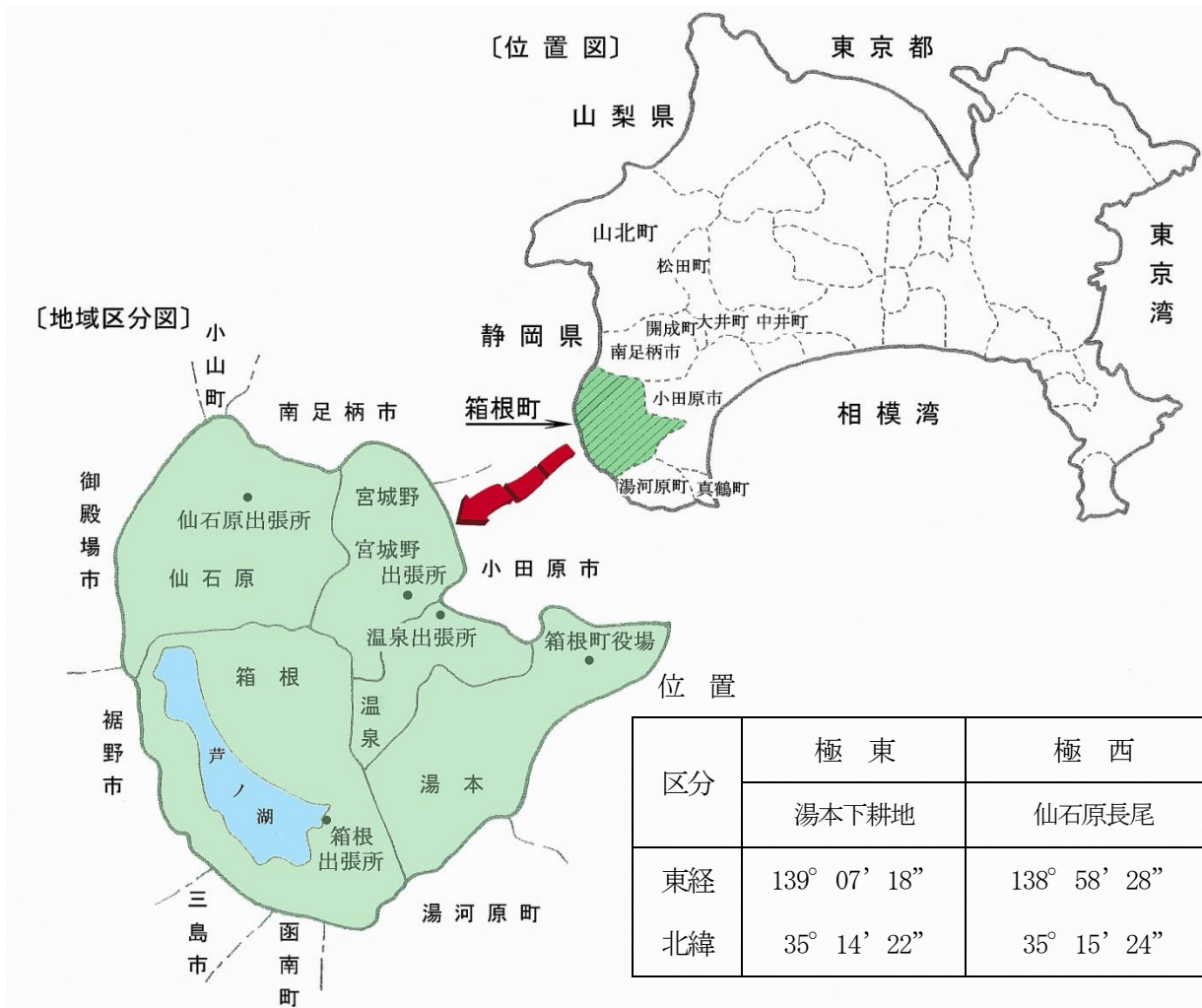

面積及び広がり (平成26年10月1日)

面積 (km ²)	広がり (km)	
	東西	南北
92.86	13.53	12.82

国土交通省国土地理院

区分	極東	極西	極南	極北	役場
	湯本下耕地	仙石原長尾	箱根鞍掛山	仙石原金時山	
東経	139° 07' 18"	138° 58' 28"	139° 01' 37"	139° 00' 18"	139° 06' 25"
北緯	35° 14' 22"	35° 15' 24"	35° 10' 32"	35° 17' 23"	35° 13' 57"

国土交通省国土地理院

3. 沿革

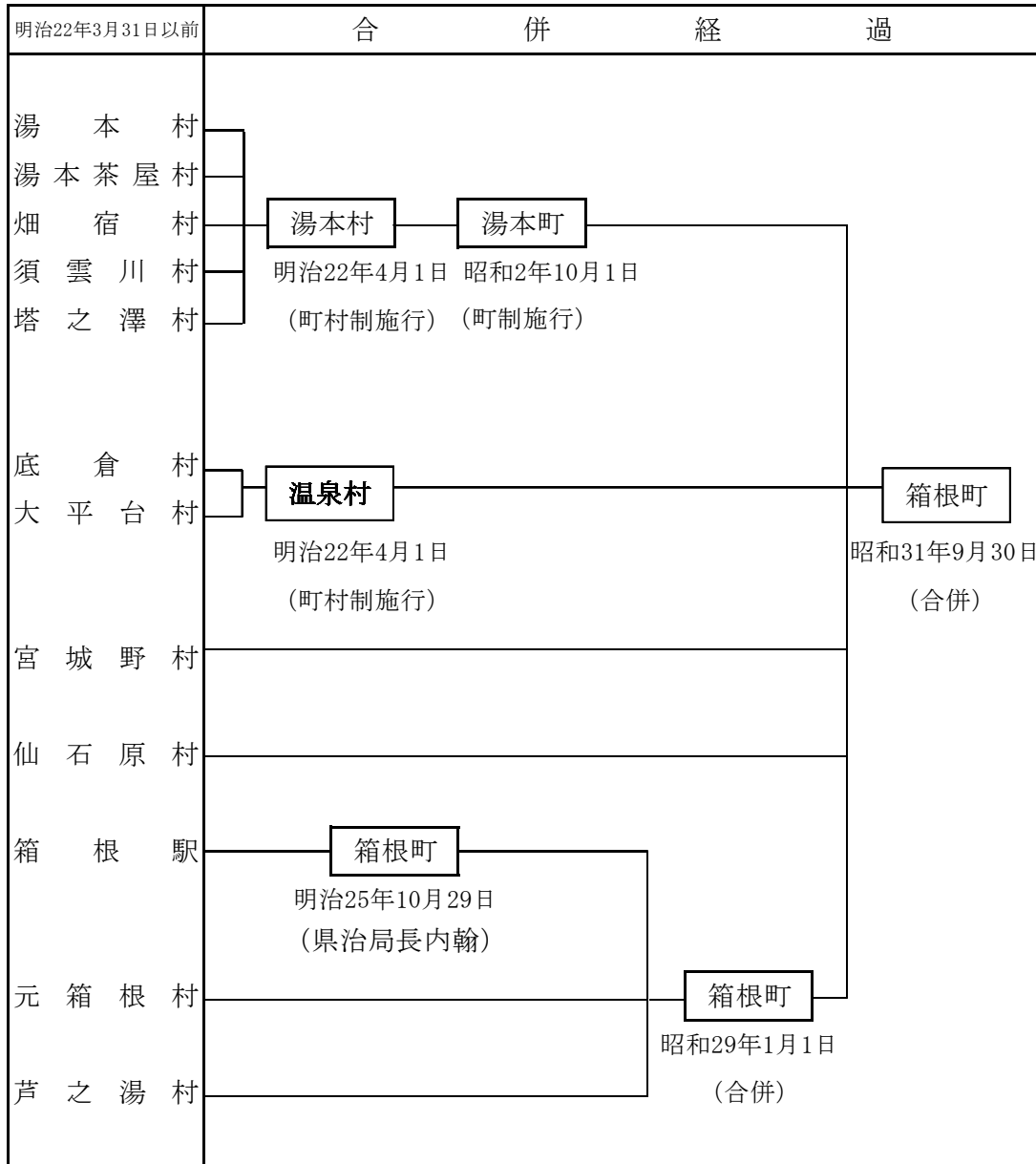

総務部総務防災課

4. 地目別土地面積

(単位 ha)

年次	総数	田	畑	宅地	鉱泉地
平成29年	9,286.0	3.5	25.2	729.1	0.3
30年	9,286.0	3.5	24.6	730.0	0.3
令和元年	9,286.0	3.4	24.3	732.9	0.3
2年	9,286.0	3.4	24.1	731.3	0.3

(単位 ha)

年次	池沼	山林	原野	雑種地	その他
平成29年	714.7	3,555.7	871.8	572.9	2,812.8
30年	714.7	3,551.7	870.8	574.8	2,815.6
令和元年	714.7	3,565.1	853.6	569.1	2,822.6
2年	714.7	3,564.5	850.4	571.5	2,825.9

注) 池沼は芦ノ湖を含み、山林は保安林を含む

総務部税務課

5. 都市計画区域等の変遷

(単位 ha)

項目	年月日	区域及び面積
都市計画区域	昭和 31年 4月23日	湯本町 (1,940)
	昭和 34年 3月31日 変更	箱根町湯本 (")
	昭和 46年12月28日 変更	箱根町全域 (9,403)
	平成 8年 8月 9日 変更	" (9,285)
	平成 15年 4月 1日 変更	" (9,282)
	平成 27年11月 1日 変更	" (9,286)
用途地域	昭和 50年 5月 1日	1,415
	昭和 55年 5月15日 変更	1,405
	昭和 57年10月 1日 変更	1,414
	平成 元年10月 1日 変更	1,412
	平成 8年 5月10日	1,412(新用途地域へ移行)
	平成 11年 8月 5日 変更	1,412
	平成 15年 1月 7日 変更	1,412
特別用途地区	昭和 50年 5月 1日	1,079
	昭和 55年 5月15日 変更	1,069
	昭和 57年10月 1日 変更	1,076
	平成 元年10月 1日 変更	1,073
	平成 8年 5月10日 変更	1,022
	平成 11年 8月 5日 変更	1,024
防火地域及び準防火地域	昭和 57年10月 1日	130(準防火地域)
	平成 元年10月 1日 変更	1.4(防火地域) 506(準防火地域)
	平成 8年 5月10日 変更	32(") 596(")
	平成 11年 8月 5日 変更	32(") 596(")

環境整備部都市整備課

6. 用途地域面積

(単位 ha)

用途地域	特別用途地区	面積	防火地域	
			防火地域	準防火地域
総数		1,412	32	596
第一種低層住居専用地域	第1種観光地区	288	-	-
第二種低層住居専用地域	-	39	-	-
"	第2種観光地区	432	-	-
第一種中高層住居専用地域	-	4	-	-
"	第2種観光地区	21	-	-
第一種住居地域	-	207	-	} 490
"	第3種観光地区	267	-	
"	特別工業地区	16	-	
近隣商業地域	-	28	-	28
商業地域	-	110	32	78

環境整備部都市整備課

7. 国立公園の面積

(単位 ha)

総数	特別保護地区	第1種	第2種	第3種	普通地域
		特別地域	特別地域	特別地域	
9,246	489	1,376	6,640	270	471

富士箱根伊豆国立公園計画書

8. 気象概況

(1) 湯本(標高97m)

年次・月別	気温 (°C)					実効湿度 (%)	降雨 (mm)・雪量 (cm)			
	平均	最高	最高気温 当該日	最低	最低気温 当該日		総量	平均	降雨・雪日 平均	降雨・雪日 数 (日)
平成 28 年	16.8	36.8	8/8	-2.3	1/25	76	2,715.0 (6.0)	7.5 (0.02)	18.5 (6.0)	147 (1)
29 年	15.4	37.2	8/25	-2.0	1/15	74	2,394.5 (0.0)	6.6 (0.00)	19.6 (0.0)	122 (0)
30 年	16.4	36.6	8/5	-3.7	1/25	76	2,822.5 (0.0)	6.6 (0.0)	20.2 (0.0)	140 (3)
令和元年	16.0	35.8	8/7	-0.3	1/27	74.9	3,248.5 (0.0)	8.9 (0.0)	21.4 (0.0)	143 (0)
1 月	6.0	15.1	1/5	-0.3	1/27	62.5	29.5	1.0	7.4	4
2 月	7.6	20.3	2/4	0.2	2/10	70.2	68.0	2.4	7.6	9
3 月	10.2	21.2	3/22	0.7	3/23	69.8	159.5	5.1	11.4	14
4 月	12.7	24.7	4/22	0.9	4/3	71.6	275.5	9.2	21.2	13
5 月	18.5	28.3	5/24	7.9	5/8	73.0	286.0	9.5	28.6	10
6 月	20.9	31.5	6/28	14.0	6/13	84.8	423.0	14.1	26.4	16
7 月	23.9	35.2	7/31	17.4	7/9	90.7	342.0	11.0	16.3	21
8 月	27.6	35.8	8/7	21.1	8/27	76.7	368.5	11.9	28.3	13
9 月	24.2	33.8	9/10	17.4	9/14	76.1	175.0	5.8	25.0	7
10 月	19.0	31.4	10/13	12.4	10/30	78.6	761.0	24.5	50.7	15
11 月	12.9	22.9	11/25	1.4	11/29	73.9	237.0	7.9	19.8	12
12 月	9.2	19.6	12/18	3.0	12/25	70.8	123.5	4.0	13.7	9

注) 降雨・雪量の () 内はそれぞれ外数で降雪量、降雪日数

消防署湯本分署

(2) 宮ノ下(標高526m)

年次・月別	気温(℃)					実効湿度 (%)	降雨(mm)・雪量(cm)			
	平均	最高	最高気温 当該日	最低	最低気温 当該日		総量	平均	降雨・雪日 平均	降雨・雪日 数(日)
平成28年	13.4	33.0	8/9	-5.1	1/24	77	3,097.0 (19.0)	8.5 (0.05)	17.8 (9.5)	174 (2)
29年	12.3	34.8	8/25	-5.2	1/24	74	2,434.0 (6.0)	6.7 (0.02)	17.1 (1.2)	142 (5)
30年	13.2	33.3	8/5	-8.4	1/25	76	3,135.0 (0.0)	8.5 (0.00)	20.2 (0.0)	155 (7)
令和元年	13.4	32.9	8/7	-2.6	2/10	77.7	3,192.5 (0.0)	8.7 (0.0)	18.4 (0.0)	162 (0)
1月	2.7	12.2	1/5	-2.3	1/30	62.1	21.5	0.7	3.1	7
2月	4.6	16.6	2/20	-2.6	2/10	72.6	82.0	2.9	7.5	11
3月	7.3	17.4	3/22	-2.3	3/24	68.6	174.5	5.6	10.9	16
4月	10.1	23.5	4/25	-0.5	4/3	70.4	83.0	2.8	6.4	13
5月	15.7	25.6	5/25	4.5	5/8	72.6	159.5	5.3	13.3	12
6月	18.4	29.1	6/28	11.7	6/13	84.8	354.0	11.8	20.8	17
7月	21.4	32.2	7/31	14.8	7/9	90.9	380.5	12.3	17.3	22
8月	24.8	32.9	8/7	18.8	8/27	85.5	419.0	13.5	29.9	14
9月	21.6	32.8	9/9	15.0	9/14	84.6	275.5	9.2	30.6	9
10月	16.6	28.9	10/13	10.1	10/31	85.2	869.0	28.0	48.3	18
11月	10.4	23.0	11/25	-0.7	11/29	79.9	256.5	8.6	23.3	11
12月	7.0	17.4	12/18	0.3	12/25	75.7	117.5	3.8	9.8	12

注) 降雨・雪量の()内はそれぞれ外数で降雪量、降雪日数

消防本部

(3) 仙石原 (標高645m)

年次・月別	気温 (°C)					実効 湿度 (%)	降雨 (mm)・雪量 (cm)			
	平均	最高	最高気温 当該日	最低	最低気温 当該日		総量	平均	降雨・雪日 平均	降雨・雪日 数 (日)
平成 28 年	12.5	34.5	8/9	-10.0	1/26	78	2,965.5 (34.0)	8.1 (0.09)	19.0 (8.5)	156 (4)
29 年	11.7	33.9	8/24	-10.1	1/24	74	2,659.5 (15.0)	7.3 (0.04)	19.4 (1.5)	137 (10)
30 年	12.5	33.9	7/23	-12.6	1/26	76	3,580.5 (74.0)	9.8 (0.20)	22.4 (6.7)	160 (11)
令和元年	12.6	33.4	8/3	-7.0	1/4	75.7	3,725.0 (10.5)	10.3 (0.03)	21.0 (1.0)	160 (11)
1 月	1.4	11.9	1/5	-7.0	1/4	64.3	11.5(5.0)	0.4(0.2)	1.9(1.7)	6(3)
2 月	3.7	17.3	2/20	-6.4	2/2	70.2	104.5(0.0)	3.7(0.0)	9.5(0.0)	11(5)
3 月	6.3	18.3	3/20	-5.0	3/24	67.7	183.5(5.5)	5.9(0.2)	14.1(5.5)	13(1)
4 月	9.3	23.4	4/22	-4.3	4/4	67.7	148.0(0.0)	4.9(0.0)	13.5(0.0)	11(2)
5 月	14.7	26.4	5/25	2.1	5/8	71.3	220.5	7.4	15.8	14
6 月	18.2	28.8	6/6	10.1	6/13	79.3	422.0	14.1	24.8	17
7 月	21.0	31.0	7/31	14.3	7/10	87.3	389.0	12.5	17.7	22
8 月	24.3	33.4	8/3	17.8	8/27	83.1	305.5	9.9	20.4	15
9 月	21.2	32.3	9/10	12.3	9/28	81.1	302.5	10.1	30.3	10
10 月	15.8	28.3	10/13	6.0	10/31	81.1	1,248.5	41.6	69.4	18
11 月	9.1	21.6	11/25	-3.8	11/30	79.5	247.5	8.3	16.5	15
12 月	5.7	16.1	12/18	-3.9	12/8	75.8	142.0	4.6	17.8	8

注) 降雨・雪量の () 内はそれぞれ外数で降雪量、降雪日数

消防署仙石原分遣所

(4) 箱 根 (標高726m)

年次・月別	気 温 (°C)					実 効 湿 度 (%)	降 雨 (mm) ・ 雪 量 (cm)			
	平 均	最 高	最高気温 当該日	最 低	最低気温 当該日		総 量	平 均	降雨・雪日 平均	降雨・雪日 数 (日)
平成 28 年	12.1	32.8	8/9	-8.4	1/25	81	2,871.0 (34.0)	7.9 (0.09)	17.3 (4.3)	166 (8)
29 年	11.3	31.2	8/9	-7.9	1/24	79	2,585.0 (18.0)	7.1 (0.05)	17.8 (2.6)	145 (7)
30 年	12.1	32.2	8/6	-11.5	1/25	80	3,344.5 (78.0)	9.1 (0.20)	19.8 (7.1)	169 (11)
令和元年	12.2	31.6	8/2	-4.5	1/27	78.7	3,986.5 (8.0)	11.0 (0.02)	24.0 (0.7)	157 (11)
1 月	1.8	9.6	1/5	-4.5	1/27	66.5	18.0(0.0)	0.6(0.0)	3.0(0.0)	6(5)
2 月	3.6	15.8	2/20	-4.0	2/2	73.4	96.5(0.0)	3.4(0.0)	8.8(0.0)	11(3)
3 月	5.8	17.1	3/20	-3.7	3/24	71.0	186.5(4.0)	6.0(0.1)	12.4(4.0)	15(1)
4 月	8.6	21.9	4/22	-3.3	4/3	72.3	239.0(4.0)	8.0(0.1)	17.1(2.0)	14(2)
5 月	13.9	24.9	5/25	2.2	5/8	74.3	234.5	7.8	18.0	13
6 月	17.3	27.2	6/6	10.8	6/17	83.6	490.0	16.3	27.2	18
7 月	20.2	28.8	7/31	13.9	7/10	90.8	403.5	13.0	16.8	24
8 月	23.4	31.6	8/2	17.7	8/27	87.3	417.0	13.5	37.9	11
9 月	20.5	29.7	9/10	12.1	9/28	84.6	312.5	10.4	39.1	8
10 月	15.5	27.6	10/13	7.4	10/31	83.4	1,217.0	40.6	71.6	17
11 月	9.4	19.8	11/1	-1.7	11/30	80.3	243.5	8.1	22.1	11
12 月	5.9	14.9	12/18	-1.9	12/8	76.9	128.5	4.1	14.3	9.0

注) 降雨・雪量の () 内はそれぞれ外数で降雪量、降雪日数

消防署箱根分遣所

2. 人 口

1. 人口と世帯数の推移

(各年10月1日)

年 次	世帯数	人 口			女100人に対する男	人口密度1km ² 当たり	1世帯当たり人員
		総 数	男	女			
昭和 10年	1,858	10,801	5,639	5,162	109.2	115	5.81
15年	2,021	10,673	5,344	5,329	100.3	114	5.28
22年	...	13,394	6,108	7,286	83.8	142	...
25年	2,859	14,498	6,693	7,805	85.8	154	5.07
30年	3,262	17,284	7,909	9,375	84.4	184	5.30
35年	4,327	20,972	9,754	11,218	86.9	223	4.85
40年	5,208	23,462	10,666	12,796	83.4	250	4.50
45年	5,168	21,299	9,579	11,720	81.7	227	4.12
50年	5,727	20,816	9,535	11,281	84.5	221	3.63
55年	8,038	19,882	9,195	10,687	86.0	211	2.47
60年	8,376	19,792	9,185	10,607	86.6	210	2.36
2年	8,531	19,365	9,056	10,309	87.8	206	2.27
平成 7年	8,682	18,411	8,690	9,721	89.4	198	2.12
12年	7,387	15,829	7,461	8,368	89.2	171	2.14
17年	6,820	14,206	6,781	7,425	91.3	153	2.01
22年	7,266	13,853	6,665	7,188	92.7	149	1.91
27年	6,088	11,786	5,619	6,167	91.1	127	1.94

注) 1. 昭和5年から昭和30年までは、現在の行政区域に組替え
 2. 昭和55年からの世帯数の大幅増は世帯の把握方法が昭和50年までと異なるため。

国勢調査

2. 地域別人口と世帯数

(各年10月1日)

年次	区分	総数	湯本	温泉	宮城野	仙石原	箱根
27年	世帯数	6,088	1,649	636	1,476	1,643	684
	総人口	11,786	2,947	1,183	2,891	3,611	1,154
	男	5,619	1,393	526	1,358	1,760	582
	女	6,167	1,554	657	1,533	1,851	572
	人口密度	127	159	224	234	160	34
28年	世帯数	6,140	1,684	626	1,530	1,612	688
	総人口	11,578	2,914	1,167	2,869	3,485	1,143
	男	5,515	1,369	518	1,366	1,691	571
	女	6,063	1,545	649	1,503	1,794	572
	人口密度	125	160	218	227	154	34
29年	世帯数	6,270	1,709	633	1,533	1,681	714
	総人口	11,622	2,942	1,158	2,840	3,535	1,147
	男	5,554	1,405	518	1,354	1,712	565
	女	6,068	1,537	640	1,486	1,823	582
	人口密度	125	159	220	230	157	34
30年	世帯数	6,192	1,727	591	1,496	1,669	709
	総人口	11,389	2,917	1,081	2,776	3,481	1,134
	男	5,432	1,403	495	1,291	1,679	564
	女	5,957	1,514	586	1,485	1,802	570
	人口密度	123	157	205	225	155	33
令和元年	世帯数	6,217	1,716	595	1,494	1,697	715
	総人口	11,169	2,854	1,049	2,694	3,451	1,121
	男	5,330	1,380	468	1,258	1,655	569
	女	5,839	1,474	581	1,436	1,796	552
	人口密度	120	154	199	218	153	33
2年	世帯数	6,109	1,659	610	1,444	1,739	657
	総人口	10,877	2,749	1,038	2,605	3,451	1,034
	男	5,173	1,310	459	1,211	1,670	523
	女	5,704	1,439	579	1,394	1,781	511
	人口密度	117	148	197	211	153	30

人口統計調査

3.人口動態

年次	区分	人口増減	自然増減			社会増減			町内転居		
			増減	出生	死亡	増減	転入	転出	増減	転入	転出
平成 26 年度	総数	△ 114	△ 95	58	153	△ 19	1,055	1,074	0	357	357
	湯本	△ 18	△ 21	19	40	△ 19	233	252	22	105	83
	温泉	△ 38	△ 19	4	23	△ 3	120	123	△ 16	12	28
	宮城野	△ 66	△ 24	10	34	△ 41	299	340	△ 1	105	106
	仙石原	18	△ 23	20	43	33	298	265	8	110	102
	箱根	△ 10	△ 8	5	13	11	105	94	△ 13	25	38
27 年度	総数	△ 410	△ 109	53	162	△ 301	979	1,280	0	359	359
	湯本	△ 93	△ 31	11	42	△ 62	252	314	△ 1	108	109
	温泉	△ 52	△ 14	5	19	△ 38	93	131	△ 1	33	34
	宮城野	△ 68	△ 32	7	39	△ 36	321	357	△ 3	91	94
	仙石原	△ 157	△ 22	24	46	△ 135	233	368	△ 1	95	96
	箱根	△ 40	△ 10	6	16	△ 30	80	110	6	32	26
28 年度	総数	△ 35	△ 142	46	188	107	1,193	1,086	0	361	361
	湯本	△ 39	△ 28	8	36	△ 4	277	281	△ 7	100	107
	温泉	△ 12	△ 12	3	15	1	123	122	△ 1	20	21
	宮城野	△ 9	△ 59	8	67	42	381	339	8	89	81
	仙石原	33	△ 38	19	57	68	310	242	3	116	113
	箱根	△ 8	△ 5	8	13	0	102	102	△ 3	36	39
29 年度	総数	△ 110	△ 134	48	182	24	1,348	1,324	0	330	330
	湯本	9	△ 23	14	37	26	328	302	6	69	63
	温泉	△ 28	△ 16	1	17	△ 15	136	151	3	33	30
	宮城野	△ 66	△ 46	7	53	5	433	428	△ 25	82	107
	仙石原	△ 38	△ 37	21	58	△ 22	307	329	21	125	104
	箱根	13	△ 12	5	17	30	144	114	△ 5	21	26
30 年度	総数	△ 245	△ 132	44	176	△ 113	1,367	1,480	0	376	376
	湯本	△ 28	△ 34	13	47	3	354	351	3	89	86
	温泉	△ 76	△ 18	1	19	△ 57	108	165	△ 1	31	32
	宮城野	△ 57	△ 43	7	50	△ 4	427	431	△ 10	105	115
	仙石原	△ 66	△ 26	21	47	△ 48	315	363	8	120	112
	箱根	△ 18	△ 11	2	13	△ 7	163	170	0	31	31
令和 元 年度	総数	△ 238	△ 158	32	190	△ 80	1,454	1,534	0	393	393
	湯本	△ 76	△ 26	13	39	△ 53	345	398	3	86	83
	温泉	13	△ 15	3	18	32	151	119	△ 4	81	85
	宮城野	△ 119	△ 52	3	55	△ 55	414	469	△ 12	70	82
	仙石原	△ 5	△ 47	10	57	4	365	361	38	140	102
	箱根	△ 51	△ 18	3	21	△ 8	179	187	△ 25	16	41

4. 15歳以上年齢階級別人口 一配偶関係別一

(各年10月1日)

年 齢 (5歳階級)	平成 22 年										27 年									
	男					女					男					女				
	総数	未婚	有配偶	死別	離別	総数	未婚	有配偶	死別	離別	総数	未婚	有配偶	死別	離別	総数	未婚	有配偶	死別	離別
総数	6,031	2,271	2,935	207	404	6,554	1,947	2,809	1,051	641	5,044	1,823	2,514	222	306	5,592	1,595	2,431	944	455
15～19歳	281	280	1	-	-	288	286	1	-	-	226	224	-	1	-	242	236	1	-	-
20～24	455	433	16	-	4	570	538	26	-	6	343	327	6	-	2	423	404	11	1	-
25～29	427	358	53	1	6	411	327	67	-	16	302	264	26	-	6	308	236	57	-	6
30～34	368	253	100	-	11	292	147	126	-	15	260	174	73	-	6	222	117	83	-	15
35～39	425	231	164	1	24	358	121	202	-	32	253	150	93	-	7	228	82	123	-	21
40～44	394	166	191	2	30	358	105	198	3	50	327	148	155	1	17	293	87	171	-	31
45～49	399	143	207	5	36	337	67	213	8	46	340	127	175	8	25	312	84	175	2	43
50～54	441	106	276	6	42	404	57	273	21	50	359	116	200	3	34	319	57	208	9	40
55～59	528	103	338	14	61	540	51	349	31	102	403	92	256	10	31	391	47	272	28	38
60～64	722	99	464	23	83	759	76	457	78	137	484	90	312	19	42	476	44	301	44	75
65～69	593	54	417	30	58	579	49	348	102	72	577	60	387	28	63	624	58	383	95	76
70～74	387	25	274	41	24	513	36	262	153	49	456	28	330	28	44	515	53	284	122	40
75～79	336	13	244	33	17	434	35	186	169	28	311	15	226	38	17	434	29	202	159	31
80～84	185	4	126	33	8	347	33	74	203	27	239	6	178	33	7	362	27	112	180	25
85歳以上	90	3	64	18	-	364	19	27	283	11	164	2	97	53	5	443	34	48	304	14

注) 総数には配偶関係不詳を含む

国勢調査

5. 年齢別人口

(令和2年1月1日)

年 齢	総 数	男	女	年 齢	総 数	男	女
総 数	11,102	5,306	5,796				
0～4	198	107	91	25～29	647	300	347
0	34	25	9	25	125	52	73
1	38	22	16	26	180	81	99
2	35	17	18	27	119	60	59
3	43	20	23	28	124	64	60
4	48	23	25	29	99	43	56
5～9	202	100	102	30～34	498	242	256
5	26	13	13	30	119	70	49
6	53	26	27	31	106	44	62
7	39	15	24	32	93	45	48
8	38	21	17	33	108	45	63
9	46	25	21	34	72	38	34
10～14	283	139	144	35～39	392	210	182
10	47	16	31	35	84	40	44
11	82	41	41	36	76	43	33
12	33	14	19	37	77	38	39
13	67	41	26	38	81	54	27
14	54	27	27	39	74	35	39
15～19	481	215	266	40～44	436	230	206
15	59	36	23	40	80	40	40
16	63	26	37	41	102	56	46
17	75	37	38	42	74	39	35
18	153	61	92	43	104	64	40
19	131	55	76	44	76	31	45
20～24	831	380	451	45～49	645	335	310
20	188	81	107	45	124	71	53
21	154	74	80	46	136	62	74
22	170	78	92	47	121	63	58
23	153	73	80	48	121	64	57
24	166	74	92	49	143	75	68

年 齡	総 数	男	女	年 齡	総 数	男	女
50～54	641	335	306	75～79	851	390	461
50	128	78	50	75	182	79	103
51	136	72	64	76	172	70	102
52	135	71	64	77	171	77	94
53	90	42	48	78	170	82	88
54	152	72	80	79	156	82	74
55～59	689	365	324	80～84	595	227	368
55	118	60	58	80	142	46	96
56	165	80	85	81	123	57	66
57	125	71	54	82	97	32	65
58	135	74	61	83	108	48	60
59	146	80	66	84	125	44	81
60～64	832	421	411	85～89	364	133	231
60	137	46	91	85	108	44	64
61	189	104	85	86	71	28	43
62	154	82	72	87	95	37	58
63	158	86	72	88	57	17	40
64	194	103	91	89	33	7	26
65～69	946	470	476	90～94	223	62	161
65	172	90	82	90	50	17	33
66	170	88	82	91	53	14	39
67	181	88	93	92	43	13	30
68	188	93	95	93	37	8	29
69	235	111	124	94	40	10	30
70～74	1,025	496	529	95～99	64	8	56
70	237	122	115	95	29	1	28
71	213	104	109	96	12	3	9
72	260	120	140	97	9	2	7
73	159	75	84	98	5	2	3
74	156	75	81	99	9	0	9
				100歳以上	5	2	3
				年齢不詳	254	139	115

年齢別人口統計調査

6. 年齢3区分別人口

(各年1月1日)

年次	年少人口 (0～14歳)		生産年齢人口 (15～64歳)		老年人口 (65歳以上)	
	人口	構成比	人口	構成比	人口	構成比
平成27年	956	7.4	7,638	59.0	4,344	33.6
28年	888	7.6	6,445	54.9	4,145	35.3
29年	842	7.2	6,358	54.6	4,194	36.0
30年	810	7.1	6,387	56.3	4,148	36.6
31年	746	6.8	6,187	56.1	4,102	37.2
令和2年	683	6.3	6,092	56.2	4,073	37.5

年齢別人口統計調査

7. 平均年齢

(各年1月1日)

年次	総数	男	女
平成27年	50.80	49.40	52.13
28年	51.28	49.78	52.65
29年	51.78	50.27	53.14
30年	51.20	49.63	56.58
31年	51.65	50.64	52.57
令和2年	50.62	49.33	51.81

年齢別人口統計調査

8. 産業別男女別就業者数

(各年10月1日)

産 業 別	平成 17 年			22年			27 年		
	総 数	男	女	総 数	男	女	総 数	男	女
総 数	8,906	4,652	4,254	8,463	4,443	4,020	6,753	3,477	3,276
第 1 次 産 業	80	64	16	50	35	15	72	58	14
農 業	76	61	15	45	32	13	70	56	14
林 業	4	3	1	4	3	1	2	2	-
漁 業	-	-	-	1	-	1	0	-	-
第 2 次 産 業	923	730	193	725	576	149	634	478	156
鉱 業	1	1	-	1	1	-	1	-	1
建 設 業	584	489	95	460	384	76	395	317	78
製 造 業	338	240	98	264	191	73	238	161	77
第 3 次 産 業	7,832	3,822	4,010	7,253	3,549	3,704	5,784	2,800	2,984
電気・ガス・熱供給・水道業	19	17	2	21	16	5	19	16	3
情 報 通 信 業	37	29	8	23	21	2	20	11	9
運 輸 ・ 通 信 業	158	135	23	199	160	39	177	137	40
卸売・小売業、飲食店	917	435	482	800	371	429	638	287	351
金 融 ・ 保 険 業	85	36	49	56	21	35	34	14	20
不 動 産 業	178	100	78	173	94	79	190	102	88
サ ー ビ ス 業	6,255	2,932	3,323	5,981	2,866	3,115	4,553	2,121	2,432
公 務	183	138	45	147	111	36	153	112	41
分 類 不 能 の 産 業	71	36	35	288	172	116	263	141	122

注) 総数には分類不能の産業を含む

国勢調査

9. 産業別年齢別就業者数

(平成27年10月1日)

区 分	総 数	農 業	林 業	漁 業	鉱 業	建 設 業	製 造 業	電気・ガス・熱供給・水道業	情報通信業	運輸・通信業	卸売・小売業、飲食店	金融・保険業	不動産業	サービス業	公 務	分類不能の産業
総 数	6,753	70	2	-	1	395	238	19	20	177	638	34	190	4,553	153	263
15～19歳	173	-	-	-	-	2	5	-	-	-	19	1	-	129	1	16
20～24	676	3	-	-	-	12	12	1	-	10	37	-	4	564	13	20
25～29	507	3	1	-	-	12	18	-	1	10	46	1	3	377	17	18
30～34	405	5	-	-	-	20	23	-	2	11	27	-	6	292	6	13
35～39	409	5	-	-	-	22	21	1	3	9	39	-	6	279	11	13
40～44	539	5	-	-	1	35	27	2	2	19	58	4	6	336	23	21
45～49	568	4	1	-	-	37	22	3	3	22	48	7	19	360	18	24
50～54	591	3	-	-	-	32	34	5	4	23	54	4	12	378	23	19
55～59	658	6	-	-	-	50	24	2	1	19	65	10	19	410	22	30
60～64	715	7	-	-	-	46	11	2	2	21	58	4	32	506	11	15
65～69	733	8	-	-	-	53	15	3	-	22	72	1	37	491	4	27
70～74	442	11	-	-	-	42	13	-	2	7	51	2	27	264	2	21
75～79	187	4	-	-	-	15	6	-	-	2	35	-	9	99	1	16
80～84	109	3	-	-	-	15	6	-	-	2	23	-	6	46	1	7
85歳以上	41	3	-	-	-	2	1	-	-	-	6	-	4	22	-	3

10. 従業地、通学地による人口

(1) 常住人口、昼間人口

(各年10月1日)

区 分	平成 17 年		22 年		27 年	
	常住人口	昼間人口	常住人口	昼間人口	常住人口	昼間人口
総 数	14, 206	20, 354	13, 853	20, 645	11, 018	17, 349
従業も通学もしていない	3, 973	3, 973	3, 754	3, 754	3, 467	3, 754
自宅で従業	1, 864	1, 864	1, 565	1, 565	1, 169	1, 169
自宅外の町内で従業	5, 839	5, 839	5, 730	5, 730	4, 422	4, 422
自宅外の町内に通学	867	867	794	794	548	548
県内他市町村で従業	974	-	810	-	749	-
県内他市町村に通学	344	-	284	-	228	-
他県で従業	229	-	246	-	224	-
他県に通学	66	-	57	-	41	-
県内他市町村から町内で従業	-	5, 507	-	5, 872	-	5, 194
県内他市町村から町内に通学	-	362	-	348	-	228
他県から町内で従業	-	1, 826	-	1, 891	-	1, 823
他県から町内に通学	-	66	-	78	-	41
従業地が不詳	50	50	613	613	170	170

国勢調査

(2) 流入流出人口 (15歳以上)

(各年10月1日)

県・市町村別	平成 22 年						27 年					
	箱根町から町外 (流出)			町外から箱根町 (流入)			箱根町から町外 (流出)			町外から箱根町 (流入)		
	総数	就業者	通学者	総数	就業者	通学者	総数	就業者	通学者	総数	就業者	通学者
総数	1,397	1,056	341	8,189	7,763	426	1,243	992	251	7,133	7,017	116
内計	1,094	810	284	6,220	5,872	348	957	749	208	5,283	5,194	89
横川市	40	26	14	73	62	11	50	35	15	80	80	-
平塚市	9	5	4	12	11	1	7	5	2	17	16	1
横須賀市	65	46	19	172	133	39	35	26	9	136	130	6
藤沢市	-	-	-	9	9	-	3	2	1	9	9	-
小田原市	16	15	1	44	34	10	20	12	8	52	47	5
茅ヶ崎市	647	504	143	3,919	3,798	121	593	492	101	3,282	3,243	39
相模原市	15	11	4	57	49	8	9	8	1	52	50	2
秦野市	11	6	5	30	28	2	8	5	3	22	22	-
厚木市	34	27	7	285	244	41	28	19	9	237	228	9
鎌倉市	33	25	8	48	34	14	24	17	7	31	28	3
伊勢原市	7	5	2	16	14	2	3	1	2	10	10	-
南足柄市	13	4	9	49	42	7	10	9	1	34	32	2
大磯町	52	39	13	482	466	16	50	33	17	440	435	5
二宮町	6	5	1	75	57	18	8	7	1	57	50	7
中大井町	18	9	9	119	97	22	13	11	2	92	89	3
大井町	4	4	-	25	24	1	4	4	-	20	20	-
松田町	27	18	9	170	166	4	24	16	8	135	134	1
山北町	17	13	4	83	79	4	9	5	4	83	83	-
開成町	24	10	14	50	50	-	12	6	6	48	48	-
真鶴町	24	10	14	123	115	8	22	12	10	135	134	1
湯河原町	2	2	-	98	97	1	1	1	-	69	68	1
そ の 他	17	17	-	219	212	7	15	15	-	183	182	1
県外計	13	9	4	62	51	11	9	8	1	59	56	3
東京都	303	246	57	1,969	1,891	78	265	224	41	1,850	1,823	27
沼津市	121	84	37	114	99	15	89	59	30	108	99	9
熱海市	12	10	2	102	96	6	5	5	-	84	80	4
三島市	14	14	-	67	64	3	16	16	-	64	64	-
御殿場市	12	5	7	443	433	10	9	5	4	358	357	1
函南町	96	92	4	632	611	21	84	79	5	603	598	5
小山町	1	1	-	91	90	1	1	1	-	113	112	1
小 山 の 他	7	7	-	101	99	2	15	14	1	98	98	-
そ の 他	40	33	7	419	399	20	67	64	3	422	415	7

11. 国籍別外国人住民数

(各年3月31日：単位 人)

区 分	平成 27 年	28 年	29 年	30 年	31 年	令和 2 年
総 数	186	190	316	453	499	581
フィリピン	20	15	15	18	16	17
ブラジル	21	19	19	16	13	9
インドネシア	3	3	3	7	13	13
韓国・朝鮮	37	35	53	74	55	48
中国	33	43	69	103	98	96
オーストラリア	-	-	-	-	-	3
アメリカ	8	7	6	8	6	5
ペルー	1	-	-	2	1	1
ドイツ	1	1	1	1	1	2
インド	4	3	3	4	4	5
カナダ	-	-	1	1	2	4
フランス	1	1	1	1	2	1
その他	53	61	144	216	287	376
無国籍	4	2	1	2	1	1

※平成30年は、住民基本台帳システム変更のため8月1日現在登録数

総務部総務防災課

12. 住民基本台帳人口

(各年3月31日)

区 分	住 民 登 録			
	世 帯 数	人 口		
		総 数	男	女
平成 29 年	世帯 6,825	人 11,931	人 5,752	人 6,179
30 年	6,901	11,802	5,677	6,125
31 年	6,806	11,557	5,544	6,013
令和 2 年	6,794	11,319	5,420	5,899
総務防災課(湯本)	1,800	2,929	1,402	1,527
温泉出張所	602	1,047	480	567
宮城野出張所	1,704	2,800	1,313	1,487
仙石原出張所	2,032	3,469	1,680	1,789
箱根出張所	656	1,074	545	529

総務部総務防災課

13. 戸籍届出件数

(単位 件)

区 分	平成28年度	29年度	30年度	令和元年度					
				総 数	総務防災課(湯本)	温 泉 出 張 所	宮 城 野 出 張 所	仙 石 原 出 張 所	箱 根 出 張 所
総 数	712	667	656	625	567	1	10	42	5
出 生	105	81	72	81	70	1	-	10	-
出 籍 留 保	2	-	-	1	1	-	-	-	-
認 知	6	1	4	-	-	-	-	-	-
養 子 縁 組	8	11	6	11	7	-	2	2	-
養 子 離 縁	6	1	7	4	4	-	-	-	-
婚 姻	182	178	165	165	161	-	1	2	1
離 婚	44	40	37	26	24	-	2	-	-
離 婚 の 際 に 称 し て	13	11	14	8	7	-	1	-	-
い る 氏 を 称 す る 届									
親 権 ・ 後 見	-	-	1	-	-	-	-	-	-
死 亡	224	226	236	224	205	-	-	16	3
失 踪	-	-	-	1	1	-	-	-	-
復 氏	-	-	-	-	-	-	-	-	-
婚 族 関 係 終 了	-	-	1	-	-	-	-	-	-
入 籍 籍 得	30	25	21	24	15	-	-	9	-
分 籍 取 得	4	4	5	1	1	-	-	-	-
国 籍 喪 失	-	-	1	2	2	-	-	-	-
国 籍 喪 失 化	-	1	6	3	3	-	-	-	-
帰 籍 更 正	-	-	-	-	-	-	-	-	-
就 氏 の 変 更	2	3	1	3	2	-	1	-	-
名 の 変 更	1	-	-	-	1	-	-	-	-
転 正 ・ 更 正	73	68	68	59	53	-	3	2	1
訂 正	7	8	8	8	7	-	-	1	-
追 完	-	1	-	-	-	-	-	-	-
そ の 他	-	2	1	-	-	-	-	-	-
不 受 理	5	6	2	3	3	-	-	-	-

14. 戸籍謄・抄本等、住民票謄・抄本等発行件数

(1) 戸籍謄・抄本等発行件数

(単位 件)

区 分	平成30年度	令和元年度					
	総 数	総 数	総務防災課(湯本)	温泉出張所	宮城野出張所	仙石原出張所	箱根出張所
総 数	3,874	4,076	2,253	312	557	653	301
	(1,536)	(1,763)	(1,217)	(99)	(191)	(175)	(81)
戸 籍 謄 本	1,684	1,788	899	103	273	378	135
	(519)	(539)	(343)	(28)	(70)	(77)	(21)
戸 籍 抄 本	345	315	151	14	59	66	25
	(5)	(18)	(5)	-	(12)	(1)	-
除 籍 謄 本	853	926	558	106	102	102	58
	(434)	(526)	(392)	(34)	(46)	(31)	(23)
除 籍 抄 本	13	4	1	-	2	-	1
	(6)	(2)	(2)	-	-	-	-
改 製 原 謄 本	910	969	572	89	121	105	82
	(569)	(676)	(473)	(37)	(63)	(66)	(37)
改 製 原 抄 本	6	5	5	-	-	-	-
	-	-	-	-	-	-	-
記 載 事 項 証 明	2	5	5	-	-	-	-
	3	(2)	(2)	-	-	-	-
受 理 証 明	61	64	62	-	-	2	-
	-	-	-	-	-	-	-

注) () 内は公用

総務部総務防災課

(2) 住民票謄・抄本等発行件数

(単位 件)

区 分	平成30年度	令和元年度					
	総 数	総 数	総務防災課(湯本)	温 泉 出 張 所	宮 城 野 出 張 所	仙 石 原 出 張 所	箱 根 出 張 所
総 数	11,700	11,549	5,303	488	2,003	3,014	741
	(1,436)	(1,508)	(977)	(64)	(198)	(219)	(50)
住 民 票 謄 本	4,072	4,022	2,173	150	578	936	185
	(516)	(560)	(429)	(20)	(55)	(42)	(14)
住 民 票 抄 本	1,937	1,751	740	51	338	518	104
	(23)	(19)	(14)	-	(2)	(2)	(1)
住 民 票 除 票	781	682	355	57	99	126	45
	(171)	(196)	(106)	(12)	(33)	(39)	(6)
戸 籍 の 附 票 謄 本	225	270	163	17	30	34	26
	(703)	(714)	(412)	(32)	(107)	(134)	(29)
戸 籍 の 附 票 抄 本	79	79	53	4	4	13	5
	(13)	(3)	(2)	-	-	(1)	-
印 鑑 証 明	4,255	4,366	1,624	185	892	1,308	357
	-	(1)	-	-	(1)	-	-
身 分 証 明	173	163	79	6	37	34	7
	(2)	-	-	-	-	-	-
そ の 他 の 証 明	178	216	116	18	25	45	12
	(8)	(15)	(14)	-	-	(1)	-

注) () 内は公用

総務部総務防災課

3.事業所

1.事業所の推移

(10月1日)

(2月1日)

(6月1日)

産業別	平成18年		24年		28年	
	事業所数	従業者数	事業所数	従業者数	事業所数	従業者数
総数	1,585	14,391	1,403	13,623	1,358	13,348
農・林・漁業	5	20	4	29	7	56
鉱業	-	-	-	-	-	-
建設業	121	749	120	706	105	599
製造業	27	191	25	145	22	135
電気・ガス・熱供給・水道業	3	49	3	41	-	-
情報通信業	-	-	1	-	1	1
運輸業	32	458	30	537	30	459
卸売・小売業	285	1,543	226	1,288	242	1,457
金融・保険業	8	72	9	71	7	66
不動産業	99	247	94	264	98	228
飲食店、宿泊業	700	7,747	641	7,964	608	7,706
医療、福祉	42	458	37	478	35	643
教育、学習支援	46	688	29	515	29	349
複合サービス業	14	118	9	43	10	43
サービス業	182	1,718	175	1,542	164	1,606
公務	21	333	-	-	-	-

事業所・企業統計調査

経済センサスー活動調査

経済センサスー活動調査

2. 従業者規模別事業所数・従業者数

(平成28年6月1日)

産 業 別	平 成 28 年							
	1～4人		5～9人		10～29人		30人以上	
	事業所数	従業者数	事業所数	従業者数	事業所数	従業者数	事業所数	従業者数
総 数	762	1,691	264	1,733	219	3,558	91	6,366
農 業 ・ 林 業 ・ 漁 業	3	5	2	14	2	37	-	-
建設業	-	-	-	-	-	-	-	-
製造業	54	131	36	230	13	165	2	73
電気・ガス・熱供給・水道業	13	26	3	17	6	92	-	-
情報通信業	-	-	-	-	1	10	1	33
運輸業	1	1	-	-	-	-	-	-
卸売・小売業	8	19	8	53	8	117	6	270
金融・保険業	151	338	46	295	39	566	6	258
不動産・物品賃貸業	2	4	1	5	4	57	-	-
飲食店、宿泊業	90	144	4	28	4	56	-	-
医療、福祉	300	729	130	869	109	1,868	53	4,240
教育、学習支援	14	35	9	60	6	115	5	433
複合サービス	13	27	5	33	8	131	2	158
サービス	6	21	4	22	-	-	-	-
公 務	107	211	16	107	20	354	17	934
	-	-	-	-	-	-	-	-

経済センサスー活動調査

3. 開設時期別事業所数（民営）

（平成28年6月1日：単位 件）

産 業 別	昭和59年 以前	昭和60年～ 平成6年	平成7～ 18年	19年	20年	21年	22年	23年	24年	25年	26年	27年	28年	不詳
総 数	637	174	277	32	34	26	19	30	27	28	20	15	8	32
農 ・ 林 ・ 漁 業	4	-	1	-	1	-	-	1	-	-	-	-	-	-
鉱 業	-	-	-	-	-	-	-	-	-	-	-	-	-	-
建 設 業	60	27	11	1	2	1	-	1	-	1	1	-	-	-
製 造 業	15	5	1	-	-	-	-	1	-	-	-	-	-	-
電気・ガス・熱供給・水道業	-	-	1	-	-	-	-	-	-	-	-	-	-	-
情 報 通 信 業	-	-	-	-	-	1	-	-	-	-	-	-	-	-
運 輸 業	24	2	4	-	-	-	-	-	-	-	-	-	-	-
卸 売 ・ 小 売 業	131	23	42	4	3	4	4	8	5	3	4	5	2	4
金 融 ・ 保 険 業	3	-	3	-	-	-	-	1	-	-	-	-	-	-
不 動 産 業	40	24	24	2	-	1	-	1	1	2	-	-	-	3
飲 食 店 、 宿 泊 業	231	73	143	15	22	14	12	15	20	17	14	9	5	18
医 療 、 福 祉	15	3	10	1	1	1	2	1	-	-	-	-	1	-
教 育 、 学 習 支 援	9	4	7	-	1	1	1	-	-	2	1	-	-	3
複 合 サ ー ビ ス 業	2	-	1	7	-	-	-	-	-	-	-	-	-	-
サ ー ビ ス 業	103	13	29	2	4	3	-	1	1	3	-	1	-	4

経済センサス - 活動調査

4. 農 林 業

1. 専兼業別農家数・農家人口

年次	専兼業別農家数					農家人口			農家就業人口		
	総数	専業	兼業			総数	男	女	総数	男	女
			総数	第1種兼業 (農業が主)	第2種兼業 (兼業が主)						
平成26年	戸 4	戸 1	戸 3	戸 1	戸 2	人 16	人 7	人 9	人 7	人 2	人 5
27年	3	…	…	…	…	…	…	…	…	…	…
28年	3	…	…	…	…	…	…	…	…	…	…
29年	3	…	…	…	…	…	…	…	…	…	…
30年	3	…	…	…	…	…	…	…	…	…	…
令和元年	…	…	…	…	…	…	…	…	…	…	…

注) 数字は農業センサスをもとにしているが、平成27年から内訳が閲覧不可になったため
総数のみを表記しているもの

農業センサス

2. 経営耕地面積規模別農家数

年次	総数	0.1ha	0.1 ~	0.3 ~	0.5 ~	1.0 ~	1.5 ~	2.0 ~
		未満	0.3ha 未満	0.5	1.0	1.5	2.0	2.5
平成26年	4	-	-	-	3	1	-	-
27年	4	-	-	-	3	1	-	-
28年	3	…	…	…	…	…	…	…
29年	3	…	…	…	…	…	…	…
30年	3	…	…	…	…	…	…	…
令和元年	…	…	…	…	…	…	…	…

注) 数字は農業センサスをもとにしているが、平成27年から内訳が閲覧不可になったため
総数のみを表記しているもの

農業センサス

3. 経営耕地面積

年次	総面積	田		畑		樹園地	
		農家数	面積	農家数	面積	農家数	面積
平成26年	a 315	戸 2	a 45	戸 2	a 17	戸 4	a 253
27年	…	…	…	…	…	…	…
28年	…	…	…	…	…	…	…
29年	…	…	…	…	…	…	…
30年	…	…	…	…	…	…	…
令和元年	…	…	…	…	…	…	…

注) 数字は農業センサスをもとにしていたが、平成27年から閲覧不可になったもの

農業センサス

4. 農地転用状況

年 度	区 分	総 数		住 宅		倉庫・材料		植 林		そ の 他	
		筆数	面積	筆数	面積	筆数	面積	筆数	面積	筆数	面積
平成 28 年度	総 数	3	725	2	573	-	-	-	-	1	152
	田	3	725	2	573	-	-	-	-	1	152
	畑	0	0	0	0	-	-	-	-	0	0
29 年度	総 数	3	1,404	2	463	-	-	-	-	1	941
	田	1	941	0	0	-	-	-	-	1	941
	畑	2	463	2	463	-	-	-	-	0	0
30年度	総 数	2	1,092	2	1,092	-	-	-	-	-	-
	田	1	366	1	366	-	-	-	-	-	-
	畑	1	726	1	726	-	-	-	-	-	-
令和元年度	総 数	0	0	0	0	0	0	0	0	0	0
	田	0	0	0	0	0	0	0	0	0	0
	畑	0	0	0	0	0	0	0	0	0	0

企画観光部観光課

5. 森林所有区分別面積

(各年4月：単位 ha)

年 次	総 数	国 有 林	県 有 林	町 有 林	財産区有林	私 有 林
平成 28 年	6,945	1,408	1,301	242	59	3,935
29 年	6,945	1,408	1,301	242	59	3,935
30 年	6,945	1,408	1,301	242	59	3,935
令和元年	6,945	1,408	1,301	242	59	3,935

地域森林計画書

5. 商工業・消費

1. 工場数、従業者数及び製造品出荷額等

各年12月31日

区 分	事業所数	従 業 者						現 金 給与額	原材料 使用額 等	製造品出荷額等				
		総 数	常用労働者			個人事業主・家族従業者				総 額	製造品 出荷額	加工賃 収入額	修理料 収入額	
			計	男	女	計	男							女
平成 29 年	6	65	65	39	26	-	-	-	25,400	64,700	125,700	125,700	-	-
30 年	5	59	59	37	22	-	-	-	24,398	43,823	82,199	82,199	-	-
令和元年	5	63	63	40	23	-	-	-	23,900	40,300	73,900	73,900	-	-
食料品製造業	1	5	5	2	3	-	-	-	x	x	x	x	-	-
木材・木製品製造業 (家具を除く)	2	26	26	12	14	-	-	-	x	x	x	x	-	-
家具・装備品製造業	-	-	-	-	-	-	-	-	-	-	-	-	-	-
出版・印刷・同関連産業	-	-	-	-	-	-	-	-	-	-	-	-	-	-
窯業・土石製品製造業	1	13	13	11	2	-	-	-	x	x	x	x	-	-
輸送用機械器具製造業	-	-	-	-	-	-	-	-	-	-	-	-	-	-
その他の製造業	1	19	19	15	4	-	-	-	x	x	x	x	-	-

注) 4人以上の事業所についてのみ集計したもの(特定業種を除く)

工業統計調査

2. 商業の推移

平成24年2月1日、平成28年6月1日

区 分	総 数			卸 売 業			小 売 業		
	商店数	従業員数	年間販売額	商店数	従業員数	年間販売額	商店数	従業員数	年間販売額
平成 24 年	165	780	1,186,700	19	86	148,000	146	694	1,038,700
28 年	182	917	1,492,800	19	89	185,400	163	828	1,307,400

経済センサス-活動調査

3. 卸売・小売業の概要

24年2月1日、28年6月1日

区 分	総 数	売場面積	年間商品販売額	商品手持額	従業者数
		㎡	万円	万円	人
卸 平成 24 年度	165	12,130	1,186,700	-	780
小 売 業	19	-	148,000	-	86
卸 平成 24 年度	146	12,130	1,038,700	-	694
小 売 業	146	-	-	-	-
各種商品小売業	-	-	-	-	-
織物・衣服・身の回り品小売業	9	438	8,600	-	14
飲食物品小売業	63	7,100	636,500	-	382
機械器具小売業	1	X	X	-	2
その他の小売業	73	X	X	-	296
無店舗小売業	-	-	-	-	-
卸 平成 28 年度	182	9,924	1,492,800	-	917
小 売 業	19	-	185,400	-	89
卸 平成 28 年度	163	9,924	1,307,400	-	828
小 売 業	163	-	-	-	-
各種商品小売業	-	-	-	-	-
織物・衣服・身の回り品小売業	16	676	22,800	-	32
飲食物品小売業	78	6,485	873,400	-	528
機械器具小売業	-	-	-	-	-
その他の小売業	67	2,763	X	-	265
無店舗小売業	2	-	X	-	3

経済センサス活動調査

6. 観 光

1. 宿泊施設数

(各年6月)

地 域 別	総 数		旅館・ホテル		寮・保養所		国民宿舎・ユースホステル		ペンション・民宿		キャンプ場・コテージ	
	軒 数	収容人数	軒 数	収容人数	軒 数	収容人数	軒 数	収容人数	軒 数	収容人数	軒 数	収容人数
平成 23 年	479	31,463	188	19,116	235	10,157	4	404	45	893	7	893
24 年	454	30,327	195	19,684	211	9,195	2	112	40	769	6	567
25 年	438	29,472	197	19,725	193	8,330	2	112	40	738	6	567
26 年	433	28,226	198	18,986	186	7,806	2	112	41	755	6	567
27 年	420	27,616	193	18,486	179	7,712	2	112	40	741	6	565
28 年	415	27,268	191	18,272	179	7,712	2	112	38	671	5	501
29 年	408	27,636	196	19,364	167	7,067	3	125	37	595	5	485
30 年	406	26,637	203	18,477	163	6,989	3	125	31	556	6	490
令和 元年	382	25,845	200	18,309	144	6,368	3	125	28	522	7	521
2 年	372	25,916	196	18,683	138	6,219	3	103	27	389	8	522
湯 本	56	6,918	53	6,791	0	0	0	0	2	22	1	105
温 泉	48	3,029	30	2,057	14	927	1	16	3	29	0	0
宮 城 野	105	6,155	45	3,743	49	2,207	1	60	10	145	0	0
仙 石 原	120	7,038	52	4,411	61	2,458	1	27	4	77	2	65
箱 根	43	2,776	16	1,681	14	627	0	0	8	116	5	352

注) 湖尻は仙石原を含む

企画観光部観光課

2. 観光客数と消費額

年次・月別	観光客数													観光客消費額			
	総数	日帰客 延人員	宿泊延人員										宿泊客内訳				
			総数	旅館・ ホテル	国民宿舎	ユースホス テル	民宿	ペンション	キャンプ 場・ コテージ	寮・保養所	一般	外国人	修学旅行生	総額	宿泊費	飲食費	その他
人	人	人	人	人	人	人	人	人	人	人	人	人	人	千円	千円	千円	千円
平成 28 年	19,565,000	15,226,176	4,338,824	3,730,369		26,100		4,725	37,728	539,902	3,852,235	462,337	24,252	80,012,797	54,072,541	17,083,973	8,856,283
29 年	21,520,000	16,826,487	4,693,513	4,073,405		22,152		3,470	40,626	553,860	4,139,585	545,512	8,416	87,049,849	59,829,065	17,924,189	9,296,594
30 年	21,260,000	16,734,121	4,525,879	3,927,923		23,851		1,754	28,555	543,796	3,892,282	595,740	37,857	86,206,796	61,602,361	17,592,983	7,011,452
令和元年	18,960,000	14,663,273	4,296,727	3,692,352		17,719		2,843	38,135	545,678	3,685,904	576,183	34,640	79,352,193	57,684,637	14,704,458	6,963,098
1 月	1,313,249	982,439	330,810	285,847		1,241		295	1,165	42,262	292,663	38,022	125	6,308,303	4,571,899	1,150,755	585,649
2 月	1,471,242	1,143,735	327,507	292,304		1,206		237	899	32,861	278,270	48,697	540	5,966,139	4,378,161	1,071,722	516,256
3 月	2,211,474	1,759,592	451,882	391,070		1,820		355	2,777	55,860	395,954	54,874	1,054	7,907,096	5,825,888	1,459,860	621,348
4 月	2,210,613	1,803,582	407,031	349,343		1,858		365	2,860	52,605	321,583	78,479	6,969	7,521,763	5,580,713	1,359,460	581,590
5 月	2,182,988	1,818,245	364,743	309,232		1,550		238	4,317	49,406	311,883	47,644	5,216	7,018,331	5,021,834	1,386,168	610,329
6 月	1,728,157	1,422,337	305,820	261,175		1,197		164	2,253	41,031	262,581	41,446	1,793	5,614,856	3,945,454	1,098,507	570,895
7 月	1,310,654	967,776	342,878	291,106		1,336		173	3,816	46,447	291,367	49,716	1,795	6,050,963	4,389,805	1,142,568	518,590
8 月	1,941,219	1,451,664	489,555	402,582		2,396		396	8,978	75,203	440,097	43,798	5,660	8,555,696	6,362,228	1,540,632	652,836
9 月	1,304,567	953,112	351,455	304,271		1,669		167	4,065	41,283	307,541	41,551	2,363	6,512,616	4,726,949	1,199,969	585,698
10 月	999,230	733,163	266,067	236,869		1,152		101	2,123	25,822	211,860	48,889	5,318	5,202,253	3,760,768	941,488	499,997
11 月	1,264,541	938,449	326,092	280,394		1,182		169	2,864	41,483	276,957	46,008	3,127	6,288,628	4,463,510	1,187,558	637,560
12 月	1,022,066	689,179	332,887	288,159		1,112		183	2,018	41,415	295,148	37,059	680	6,405,549	4,657,428	1,165,771	582,350

企画観光部観光課

3. 宿泊施設月別利用状況

(1) 旅館・ホテル

(単位 人)

年次・月別	総数	地域名				
		湯本	温泉	宮城野	仙石原	箱根
28年	3,145,093	1,051,333	666,691	555,864	668,419	202,786
29年	3,730,369	1,196,362	749,975	695,250	825,516	263,266
30年	4,073,405	1,262,235	797,684	763,788	982,669	267,029
令和元年	3,692,352	1,172,511	467,833	800,410	999,770	251,828
1月	285,847	94,891	35,307	64,410	73,703	17,536
2月	292,304	98,955	35,491	63,643	76,799	17,416
3月	391,070	120,725	49,326	88,655	106,357	26,007
4月	349,343	104,558	42,640	78,064	98,932	25,149
5月	309,232	94,827	37,088	68,971	85,188	23,158
6月	261,175	84,705	32,216	56,349	69,792	18,113
7月	291,106	87,631	36,512	65,207	80,278	21,478
8月	402,582	111,961	53,868	93,237	115,862	27,654
9月	304,271	91,188	38,626	67,295	86,864	20,298
10月	236,869	88,286	31,137	40,851	59,612	16,983
11月	280,394	99,200	38,172	55,661	69,426	17,935
12月	288,159	95,584	37,450	58,067	76,957	20,101

注) 湖尻は仙石原を含む

企画観光部観光課

(2) 寮・保養所

(単位 人)

年次・月別	総数	地域名				
		湯本	温泉	宮城野	仙石原	箱根
28年	462,067	1,217	100,476	197,098	118,056	45,220
29年	539,902	1,190	111,829	242,127	134,444	50,312
30年	553,860	1,267	108,546	236,975	159,477	47,595
令和元年	545,678	0	104,467	203,958	191,191	46,062
1月	42,262	0	7,757	15,396	15,633	3,476
2月	32,861	0	7,261	11,571	11,271	2,758
3月	55,860	0	10,980	20,994	19,623	4,263
4月	52,605	0	9,546	20,789	18,428	3,842
5月	49,406	0	8,517	19,675	17,242	3,972
6月	41,031	0	7,540	18,152	12,290	3,049
7月	46,447	0	8,238	17,161	16,461	4,587
8月	75,203	0	12,790	27,310	29,168	5,935
9月	41,283	0	8,089	14,936	14,693	3,565
10月	25,822	0	5,872	7,211	9,941	2,798
11月	41,483	0	9,272	14,525	13,838	3,848
12月	41,415	0	8,605	16,238	12,603	3,969

企画観光部観光課

4. 町立観光(教育を含む)施設

(令和 2 年 4 月 1 日現在)

名 称	開設年月日	観 覧 料 (円)							開 館 時 間
		個 人		団 体 (20人以上)					
		大 人	小 人	大 人	高校生	中学生	小学生	園 児	
箱根関所・箱根関所資料館	昭和40年5月28日	500	250	350	150	120	100	-	9時～17時 冬季 (12/1～2月末日) 9時～16時30分
箱 根 湿 生 花 園	昭和51年5月21日	700	400	500	350	300	300	200	9時～17時 (12/1～3/19) 冬季休園
森 の ふ れ あ い 館	平成3年7月20日	650	400	550	450	200	200	150	9時～17時 冬季 (12/1～2月末日) 9時～16時30分
箱根ジオミュージアム	平成26年4月17日	100	100	100	100	100	100	-	9時～16時 年中無休
畑 宿 寄 木 会 館	昭和54年4月27日	-	-	-	-	-	-	-	9時30分～16時30分 (木曜日、12/28～1/3 休館)
箱根旧街道休憩所	昭和47年7月1日	-	-	-	-	-	-	-	9時～17時 冬季 (12/1～2月末日) 9時～16時30分

企画観光部観光課・教育委員会生涯学習課

(1) 箱根関所・箱根関所資料館
ア. 個人・団体別観覧者数

(単位 人)

年 度	総 数	個 人	団 体			一日平均	最 高 (当該日)	最 低 (当該日)	
			総 数	大 人	高校生				小・中学生
平成 28 年	314,569	271,031	43,538	25,543	4,459	13,536	862	2,270 (4/30)	121 (12/14)
29 年	372,860	317,452	55,408	27,368	6,343	21,697	1,022	2,337 (10/20)	70 (1/23)
30 年	340,923	286,130	54,793	22,698	8,197	23,898	934	2,750 (10/19)	145 (1/10)
令和 元年	280,017	215,307	64,710	31,137	2,455	31,118	767	1,963 (5/4)	73 (1/28)

注) 個人は特割、フリーパス、共済等含み、団体は定期観光を含む

イ. 月別観覧者数・観覧料

区 分	28 年 度		29 年 度		30 年 度		令和 元 年 度	
	観覧者数	観覧料	観覧者数	観覧料	観覧者数	観覧料	観覧者数	観覧料
総 数	人 314,569	円 127,146,860	人 372,860	円 147,647,260	人 340,923	円 133,748,750	人 280,017	円 110,067,819
個 人	271,031	117,482,100	317,452	136,804,300	286,130	123,410,200	215,307	96,411,750
団 体	43,538	9,664,760	55,408	10,842,960	54,793	10,338,550	64,710	13,656,069
4 月	28,590	11,489,060	26,532	10,447,920	28,150	11,428,150	26,542	10,625,850
5 月	33,609	13,878,670	41,066	16,531,690	34,101	13,564,830	33,337	12,940,900
6 月	26,165	10,358,960	34,343	13,497,980	27,462	10,334,370	26,413	10,120,180
7 月	24,871	10,481,100	30,986	12,704,250	23,283	9,615,600	23,073	9,566,670
8 月	33,798	14,426,650	41,517	17,610,410	34,762	14,666,910	34,031	14,709,280
9 月	23,896	9,776,490	34,926	13,565,630	29,088	11,133,790	30,336	11,888,570
10 月	38,162	13,582,720	43,265	14,456,900	46,593	15,162,640	29,449	9,042,190
11 月	36,562	13,980,470	44,366	16,777,980	40,601	14,759,680	29,335	10,587,920
12 月	16,032	6,663,920	19,682	8,405,480	19,337	8,242,510	14,136	6,036,850
1 月	13,075	5,521,160	14,229	6,122,440	14,855	6,233,390	9,216	4,030,000
2 月	13,931	5,956,230	15,070	6,403,680	14,751	6,400,520	12,098	5,364,750
3 月	25,878	11,031,430	26,878	11,122,900	27,940	12,206,360	12,051	5,154,659

教育委員会生涯学習課

(2) 箱根湿生花園

ア. 個人・団体別観覧者数

(単位 人)

年 度	総 数	個 人	団 体			一日平均	最 高 (当該日)	最 低 (当該日)	
			総 数	大 人	高校生				園児・小・中学生
平成 28 年	99,861	97,000	6,949	4,880	1,581	488	375	997 (4/30)	0 (8/22 11/24)
29 年	101,945	95,592	6,353	5,328	767	258	370	894 (5/5)	0 (3/21)
30 年	99,751	89,809	7,742	6,290	777	675	354	934 (5/5)	12 (3/4)
令和 元年	78,369	59,069	19,300	18,334	697	269	306	931 (6/16)	0 (10/12)

注) 個人は特割、フリーパス、共済等含み、団体は定期観光を含む

イ. 月別観覧者数・観覧料

区 分	28 年 度		29 年 度		30 年 度		令和 元 年 度	
	観覧者数	観覧料	観覧者数	観覧料	観覧者数	観覧料	観覧者数	観覧料
総 数	99,861	60,556,350	101,945	60,736,500	97,551	57,641,250	78,369	47,269,300
個 人	92,912	57,161,250	95,592	57,784,100	89,809	53,950,850	59,069	37,831,400
団 体	6,949	3,395,100	6,353	2,952,400	7,742	2,690,400	19,300	9,437,900
4 月	11,500	7,074,350	11,011	6,681,750	12,384	7,466,700	9,710	5,851,000
5 月	18,873	11,609,300	17,175	10,410,350	18,022	10,632,900	15,789	9,433,400
6 月	14,114	8,583,800	14,798	8,721,800	11,733	6,898,200	11,399	6,645,400
7 月	10,765	6,518,350	11,485	6,827,150	8,120	4,832,906	7,568	4,642,950
8 月	10,057	6,071,250	10,622	6,382,750	9,150	5,441,100	8,767	5,323,450
9 月	8,276	5,004,200	11,244	6,759,800	8,356	5,028,650	9,518	5,847,900
10 月	11,374	6,922,850	9,017	5,424,000	14,121	8,444,950	5,477	3,355,800
11 月	8,911	5,152,350	10,483	5,902,900	9,741	5,349,100	6,563	3,885,800
12 月	冬期休園期間		冬期休園期間		冬期休園期間		冬期休園期間	
1 月	(12月1日～3月19日)		(12月1日～3月19日)		(12月1日～3月19日)		(12月1日～3月19日)	
2 月	(12月1日～3月19日)		(12月1日～3月19日)		(12月1日～3月19日)		(12月1日～3月19日)	
3 月	5,991	3,622,900	6,110	3,626,000	5,924	3,546,750	3,578	2,283,600

企画観光部観光課

(3) 森のふれあい館

ア. 個人・団体別観覧者数

(単位 人)

年 度	総 数	個 人	団 体				一日平均	最 高 (当該日)	最 低 (当該日)	
			総 数	大 人	高校生	小・中学生				園 児
平成 28 年	10,390	3,600	6,790	164	221	4,916	1,489	28	424	0
29 年	11,951	3,467	8,484	83	38	7,096	1,267	33	482	0
30 年	12,773	4,797	7,976	46	35	6,545	1,350	35	388	0
令和 元年	12,233	5,701	6,532	4	20	5,275	1,233	34	382	0
									(4/19)	(3/24)

注) 個人は特割、フリーパス、共済等含む

イ. 月別観覧者数・観覧料

区 分	28 年 度		29 年 度		30 年 度		令和 2 年 度	
	観覧者数	観覧料	観覧者数	観覧料	観覧者数	観覧料	観覧者数	観覧料
総 数	10,390	3,470,850	11,951	3,685,800	12,773	4,330,300	12,233	4,392,200
個 人	3,600	2,074,400	3,467	2,013,800	4,797	2,777,750	5,701	3,141,050
団 体	6,790	1,396,450	8,484	1,672,000	7,976	1,552,550	6,532	1,251,150
4 月	1,523	378,450	1,181	277,350	1,132	283,500	1,023	264,050
5 月	1,795	490,000	1,816	440,550	1,796	440,850	1,033	294,050
6 月	343	117,050	271	88,600	467	162,950	404	151,100
7 月	1,893	573,350	2,209	626,750	2,056	626,600	2,196	751,100
8 月	1,541	790,950	2,298	952,800	2,714	1,233,050	3,200	1,482,300
9 月	405	161,650	514	182,200	447	223,450	659	260,050
10 月	718	176,350	1,589	370,100	1,510	362,850	757	199,550
11 月	1,396	415,950	1,004	328,200	1,122	370,200	1,378	372,600
12 月	207	124,700	456	186,550	543	254,950	503	221,850
1 月	201	75,950	178	67,350	289	102,050	494	164,550
2 月	61	37,250	225	74,000	364	114,350	378	119,950
3 月	307	129,200	210	91,350	333	155,500	208	111,050

企画観光部観光課

(4) 箱根ジオミュージアム

ア. 個人・団体別観覧者数

(単位 人)

年 度	総 数	個 人	団 体				一日平均	最 高 (当該日)	最 低 (当該日)	
			総 数	大 人	高校生	小・中学生				園 児
平成 28 年	115,868	114,611	1,257	664	329	264	-	479	3,355 (8/13)	9 (9/8)
29 年	124,044	120,426	3,618	1,330	668	1,620	-	340	982 (5/6)	0 (1/23, 3/21)※
30 年	153,047	148,980	4,067	1,664	737	1,666	-	419	1,082 (8/11)	50 (7/6)
令和 元年	56,780	55,872	908	290	319	299	-	305	984 (4/21)	13 (4/10)

注) 個人は減免、共済等含む

イ. 月別観覧者数・観覧料

区 分	28 年 度		29 年 度		30 年 度		令和 元 年 度	
	観覧者数	観覧料	観覧者数	観覧料	観覧者数	観覧料	観覧者数	観覧料
総 数	115,868	5,496,950	124,044	11,364,450	153,047	14,186,800	56,780	5,441,600
個 人	114,611	5,323,550	120,426	11,002,650	148,980	13,780,100	55,872	5,350,800
団 体	1,257	173,400	3,618	361,800	4,067	406,700	908	90,800
4 月			8,353	759,100	12,850	1,187,600	15,042	1,404,000
5 月	※ 火山活動に伴う立入規制により平成28年7月25まで休館		12,253	1,084,200	11,175	1,038,600	7,825	689,600
6 月			9,127	860,600	9,857	924,300		
7 月	11,468	0	12,364	1,120,900	14,178	1,313,900	※火山活動に伴う立入規制により5月19日から11月14日まで休館	
8 月	61,921	0	18,079	1,644,700	19,798	1,809,900		
9 月	4,564	872,700	10,716	998,600	12,163	1,109,100		
10 月	7,436	1,150,500	9,327	878,450	13,936	1,313,900		
11 月	9,808	929,300	11,034	1,035,300	13,368	1,260,000	4,514	446,500
12 月	4,622	1,086,850	8,252	768,300	11,960	1,105,200	8,264	818,100
1 月	5,521	489,950	5,816	536,000	9,459	885,600	6,855	677,500
2 月	3,761	333,200	7,052	624,800	8,755	804,100	6,890	678,900
3 月	6,767	634,450	11,671	1,053,500	15,548	1,434,600	7,390	727,000

注) 1. 平成28年7月～8月は運営再開を記念して、9月30日～10月2日は町制60周年記念として入館料を無料とした。

企画観光部観光課

2. 平成28年11月は料金改定の実証実験として、平成29年1月から3月までは閑散期の誘客宣伝として入館料を100円とした。

3. 土日祝日は小・中学生無料

4. 平成29年4月から、料金改定を行い、入館料を一律100円とした。

(5) 畑宿寄木会館月別観覧者数

(単位 人)

区 分	28年度	29年度	30年度	令和元年度
総 数	12,309	13,798	12,828	9,947
4 月	552	1,091	1,367	1,085
5 月	927	1,464	1,336	1,150
6 月	650	1,158	1,062	789
7 月	1,456	1,187	952	989
8 月	1,414	1,541	1,190	964
9 月	997	1,188	944	688
10 月	1,445	1,335	1,527	983
11 月	1,125	1,867	1,458	1,218
12 月	917	909	934	700
1 月	853	556	556	474
2 月	638	598	598	470
3 月	1,335	904	904	437

企画観光部観光課

(6) 箱根観光物産館月別観覧者数

(単位 人)

区 分	28年度	29年度	30年度	令和元年度
総 数	57,119	61,482	56,562	55,999
4 月	4,560	4,327	4,710	5,021
5 月	5,157	5,604	4,925	5,068
6 月	3,530	4,036	3,772	4,167
7 月	4,185	4,240	3,910	4,389
8 月	5,099	5,889	5,748	6,143
9 月	3,971	4,639	4,149	4,740
10 月	5,293	5,196	4,807	3,583
11 月	5,835	6,336	5,648	5,265
12 月	4,230	4,375	4,189	3,586
1 月	4,668	5,491	4,688	5,082
2 月	4,604	5,320	4,140	4,352
3 月	5,987	6,029	5,876	4,603

企画観光部観光課

5. 温泉の状況

温泉地別	総源泉数				利用源泉数								未利用源泉数								枯渇等源泉数			
					自噴泉				動力泉				自噴泉				動力泉							
	平成 28年度	29年度	30年度	令和 元年度	平成 28年度	29年度	30年度	令和 元年度	平成 28年度	29年度	30年度	令和 元年度	平成 28年度	29年度	30年度	令和 元年度	平成 28年度	29年度	30年度	令和 元年度	平成 28年度	29年度	30年度	令和 元年度
総数	478	478	478	478	68	67	67	68	182	179	179	181	51	52	52	51	45	50	50	47	132	130	130	131
湯本	98	98	98	98	2	2	2	2	67	66	66	67	0	0	0	0	6	7	7	6	23	23	23	23
塔之澤	11	11	11	11	0	0	0	0	9	9	9	9	0	0	0	0	0	2	2	2	2	0	0	0
大平	9	9	9	9	0	0	0	0	3	3	3	4	0	0	0	0	6	6	6	5	0	0	0	0
宮ノ下	26	26	26	26	2	1	1	1	16	16	16	15	2	3	3	3	1	1	1	2	5	5	5	5
底倉	47	47	47	47	17	17	17	17	2	2	2	2	16	16	16	16	0	0	0	0	12	12	12	12
堂ヶ島	8	8	8	8	0	0	0	0	0	0	0	0	3	3	3	3	4	4	4	4	1	1	1	1
小涌谷	27	27	27	27	0	0	0	0	16	16	16	17	0	0	0	0	6	6	6	5	5	5	5	5
木賀	21	21	21	21	1	1	1	2	6	6	6	6	7	7	7	6	1	1	1	1	6	6	6	6
宮城野	4	4	4	4	0	0	0	0	3	3	3	3	0	0	0	0	1	1	1	1	0	0	0	0
強羅	45	45	45	45	1	1	1	1	20	21	21	21	1	1	1	1	10	9	9	7	13	13	13	15
二ノ平	46	46	46	46	8	8	8	8	18	16	16	15	1	1	1	1	5	7	7	8	14	14	14	14
仙石原	95	95	95	95	29	29	29	29	6	6	6	6	15	15	15	15	2	2	2	2	43	43	43	43
湖尻	10	10	10	10	0	0	0	0	7	7	7	8	0	0	0	0	2	2	2	2	1	1	1	0
姥子	5	5	5	5	3	3	3	3	2	2	2	2	0	0	0	0	0	0	0	0	0	0	0	0
芦ノ湖	1	1	1	1	0	0	0	0	1	1	1	1	0	0	0	0	0	0	0	0	0	0	0	0
湯ノ花沢	9	9	9	9	2	2	2	2	0	0	0	0	2	2	2	2	0	0	0	0	5	5	5	5
芦之湯	11	11	11	11	3	3	3	3	2	2	2	2	4	4	4	4	1	1	1	1	1	1	1	1
蛸川	5	5	5	5	0	0	0	0	4	3	3	3	0	0	0	0	0	1	1	1	1	1	1	1

注) 1. 大涌谷(温泉供給)・大涌谷土木は仙石原に含む
 2. 早雲山土木は強羅に含む
 3. 枯渇等は休止源泉・利用不能源泉の合計

神奈川県小田原保健福祉事務所

6. 温泉利用状況

温泉別	施設数				収容人員(人) (A)				年間延入湯客数(人)				浴槽数				温泉使用量(L/分) (B)				1人当たりの 利用量 (B/A)			
	平成 28年度	29年度	30年度	令和 元年度	平成 28年度	29年度	30年度	令和 元年度	平成28年度	29年度	30年度	令和元年度	平成 28年度	29年度	30年度	令和 元年度	平成 28年度	29年度	30年度	令和 元年度	平成 28年度	29年度	30年度	令和 元年度
総数	465 (99)	456 (102)	450 (103)	459 (100)	39,388	38,102	34,754	34,596	5,535,263	5,725,124	5,444,757	4,945,980	3,815	3,741	3,779	4003	18,644	18,440	17,273	17,273	0.47	0.48	0.50	0.49
湯本	49 (22)	49 (22)	47 (23)	46 (23)	8,383	8,448	7,879	7,835	2,030,264	2,062,749	2,003,197	1,858,823	926	950	953	958	5,301	5,529	5,436	5,436	0.63	0.65	0.69	0.69
塔之澤	9 (3)	9 (3)	9 (3)	9 (3)	1,171	1,171	611	625					134	134	134	136	689	689	689	689	689	689	689	0.59
大平台	21 (3)	21 (4)	22 (4)	23 (4)	783	805	797	803	640,785	620,430	513,124	442,822	63	65	66	67	383	401	402	402	0.49	0.50	0.50	0.50
宮ノ下	18 (2)	18 (3)	18 (3)	18 (2)	1,858	1,858	1,858	1858					309	310	313	309	990	992	1,016	1,016	990	992	1,016	1,016
底倉	1 (2)	0 (2)	0 (2)	1 (1)	20	0	0	70	2,066	1,319	1,323	1142	26	22	20	5	127	93	93	93	6.36			0.17
堂ヶ島	0	0	0	0	0	0	0	0					0	0	0	0	0	0	0	0	0	0	0	
小涌谷	16 (4)	15 (4)	17 (4)	19 (4)	2,066	1,319	1,323	1142	1,588,036	1,589,001	1,388,723	1,248,519	353	122	128	130	1,539	1,016	1,021	1,021	0.75	0.77	0.77	0.93
木賀	3 (1)	4 (1)	3 (1)	5 (1)	148	178	148	722					25	28	25	232	102	110	102	102	102	102	102	0.69
宮城野	21 (6)	22 (6)	23 (6)	22 (6)	1,177	1,191	985	960	807,588	879,719	891,617	803,009	83	84	96	94	578	597	621	621	0.49	0.50	0.63	0.63
強羅	119 (22)	114 (22)	109 (24)	107 (24)	8,450	8,242	7,596	6890					572	610	617	616	2,905	2,898	2,901	2,901	2,905	2,898	2,901	2,901
二ノ平	13 (7)	11 (7)	10 (6)	10 (6)	1,850	1,819	1,366	1360	468,590	573,225	648,096	592,807	397	396	370	370	2,358	2,345	1,507	1,507	1.27	1.29	1.10	1.11
仙石原	134 (23)	131 (23)	134 (23)	142 (23)	9,213	8,536	8,051	8378					668	715	754	808	1,835	1,831	1,878	1,878	1,835	1,831	1,878	1,878
湖尻	11 (1)	13 (1)	14 (0)	14 (0)	827	998	1,032	1032	107	113	119	118	40	80	80	80	316	363	375	375	0.38	0.36	0.36	0.36
姥子	9	7	7	7	531	426	426	323					23	19	19	18	126	108	108	108	126	108	108	108
芦ノ湖	30 (2)	31 (2)	28 (2)	28 (1)	1,620	1,720	1,616	1616	2	2	2	2	107	113	119	118	335	362	336	336	0.21	0.21	0.21	0.21
湯ノ花沢	1	1	1	1	240	240	240	240					2	2	2	2	57	57	57	57	57	57	57	57
芦之湯	4 (1)	4 (1)	4 (1)	3 (1)	436	436	416	332	21	25	17	17	66	66	66	43	513	513	513	513	1.18	1.18	1.23	1.13
蛸川	6 (1)	6 (1)	4 (1)	4 (1)	615	715	410	410					21	25	17	17	492	538	217	217	492	538	217	217

注) 施設数の()内は外数で公衆浴場等の数値。平成30年度の収容人員(人)は宿泊施設のみを計上。

年間入湯客数：総務部税務課、その他：神奈川県小田原保健福祉事務所

7. 町営温泉供給事業

(1) 源泉

(令和2年3月31日)

区分	動力泉			自噴泉						
	1号泉	2号泉	3号泉	蒸気1号井	蒸気2号井	蒸気3号井	蒸気4号井	蒸気5号井	蒸気6号井	蒸気7号井
着手年月日	昭和 37. 8. 22	昭和 39. 5. 25	昭和 41. 6. 25	昭和 46. 6. 19	昭和 57. 6. 8	昭和 58. 2. 16	昭和 59. 8. 28	平成 2. 5. 22	平成 4. 5. 2	平成 7. 6. 13
終了年月日	〃 38. 12. 18	〃 40. 6. 30	〃 42. 6. 8	〃 46. 8. 16	〃 57. 10. 12	〃 58. 6. 1	〃 59. 12. 3	〃 3. 1. 25	〃 4. 10. 19	〃 7. 11. 30
標高 (m)	924	895	945	963.0	963.6	984.7	979.7	962.1	963.0	963.0
深度 (m)	300	350	424	256.3	1,000	542.0	310	700	444.5	450.0
水位 (m) (上限)	73.6	50	84.6	-	-	-	-	-	-	-
許可量 (ℓ/分)	90	103	57	昭和56年度 廃坑	平成5年度 廃坑	平成13年度 廃坑	平成5年度 廃坑	平成14年度 廃坑	平成10年度 廃坑	造成可能量 5,691
温度 (℃)	77.1	68.0	76.2	-	-	-	-	-	-	蒸気温度 146.2
泉質	カルシウム・ナトリウム・マグネシウム-硫酸塩・炭酸水素塩泉 (弱アルカリ性低張性高温泉)	同左	石膏泉 (カルシウム)	-	-	-	-	-	-	単純硫黄温泉 (硫化水素型) 弱酸性・低張性 高温泉

環境整備部上下水道温泉課

(2) 供給状況

区分	総数	芦之湯 (1)	芦之湯 (2)	大芝	元箱根	箱根
軒数	106	11	30	33	8	24

環境整備部上下水道温泉課

7. 土木・建築

1. 町内の国・県道の状況

(1) 国 道

(令和2年4月1日：単位 m)

路線番号	路線名または区間	総延長	道路延長	橋りょう延長	隧道延長
1	1号	21,839	21,471	268	100
138	138号	9,940	9,182	320	438

注) 1. 1号の隧道延長は函嶺洞門の延長

県西土木事務所小田原土木センター

2. 138号の隧道延長は碓氷洞門90mを加えた延長

(2) 県 道

(令和2年4月1日：単位 m)

路線番号	路 線 名	総延長	道路延長	橋りょう延長	隧道延長
75	湯 河 原 箱 根 仙 石 原	19,228	19,156	72	-
723	関 本 小 涌 谷	4,760	4,739	21	-
731	矢 倉 沢 仙 石 原	1,108	1,104	4	-
732	湯 本 元 箱 根	10,740	10,504	236	-
733	仙 石 原 強 羅 停 車 場	5,649	5,609	40	-
734	大 涌 谷 小 涌 谷	6,278	6,236	42	-
735	大 涌 谷 湖 尻	2,550	2,550	-	-
736	御 殿 場 箱 根	3,287	3,221	14	52
737	長 尾 芦 川	14,452	14,436	16	-
738	仙 石 原 新 田	595	595	-	-

県西土木事務所小田原土木センター

2. 町道の状況

(各年3月31日)

年次	路線数	総延長	重用延長	実 延 長												歩道 延長	
				総計	橋りょう 延 長	市 員 別 実 延 長						路面別実延長					
						規格改良済			未 改 良			計	未舗装	セメント系 舗装	アスファルト系 舗装		
						計	車道5.5m 以上	車道5.5m 未満	計	車道5.5m 以上	車道3.5m 以上						車道3.5m 未満
平成29年	776	201,675.1	2,238.2	199,436.9	1,075.1	64,762.3	19,573.7	45,188.6	134,674.6	108.6	4,010.8	130,555.2	199,436.9	106,919.4	20,482.7	72,034.8	8,904.3
30年	770	201,200.3	2,405.2	198,805.1	1,075.1	65,308.6	19,516.2	45,792.4	133,486.5	110.8	4,019.0	129,356.7	198,795.1	105,734.1	20,437.5	72,623.5	9,045.0
31年	769	201,049.3	2,405.4	198,643.9	1,075.1	65,348.1	19,516.2	45,831.9	133,295.8	110.8	4,016.1	129,168.9	198,643.9	105,613.5	20,406.9	72,623.5	9,057.4
令和2年	769	201,052.1	2,504.4	198,646.7	1,075.1	65,384.6	19,503.2	45,881.4	133,262.1	110.8	4,016.1	129,135.2	198,646.7	105,613.5	20,406.9	72,626.3	9,091.7

環境整備部都市整備課

3. 町道の橋りょうの状況

(各年3月31日)

年次	区分	総 数				鋼 橋				コンクリート橋				木 橋			
		総計	30m以上 100m未満	15m以上 30m未満	15m未満	計	30m以上 100m未満	15m以上 30m未満	15m未満	計	30m以上 100m未満	15m以上 30m未満	15m未満	計	30m以上 100m未満	15m以上 30m未満	15m未満
平成29年	橋数	110	8	13	89	15	2	4	9	83	5	9	69	12	1	-	11
	橋長 (m)	1,090.9 (15.2)	350.0 (15.2)	258.0 (15.2)	482.9 (15.2)	222.4 (15.2)	63.6 (15.2)	73.1 (15.2)	85.7 (15.2)	785.0 (15.2)	255.9 (15.2)	184.9 (15.2)	344.2 (15.2)	83.5 (15.2)	30.5 (15.2)	- (15.2)	53.0 (15.2)
30年	橋数	110	8	13	89	15	2	4	9	83	5	9	69	12	1	-	11
	橋長 (m)	1,090.9 (15.2)	350.0 (15.2)	258.0 (15.2)	482.9 (15.2)	222.4 (15.2)	63.6 (15.2)	73.1 (15.2)	85.7 (15.2)	785.0 (15.2)	255.9 (15.2)	184.9 (15.2)	344.2 (15.2)	83.5 (15.2)	30.5 (15.2)	- (15.2)	53.0 (15.2)
31年	橋数	110	8	13	89	15	2	4	9	83	5	9	69	12	1	-	11
	橋長 (m)	1,090.9 (15.2)	350.0 (15.2)	258.0 (15.2)	482.9 (15.2)	222.4 (15.2)	63.6 (15.2)	73.1 (15.2)	85.7 (15.2)	785.0 (15.2)	255.9 (15.2)	184.9 (15.2)	344.2 (15.2)	83.5 (15.2)	30.5 (15.2)	- (15.2)	53.0 (15.2)
令和2年	橋数	110	8	13	89	15	2	4	9	83	5	9	69	12	1	-	11
	橋長 (m)	1,090.9 (15.2)	350.0 (15.2)	258.0 (15.2)	482.9 (15.2)	222.4 (15.2)	63.6 (15.2)	73.1 (15.2)	85.7 (15.2)	785.0 (15.2)	255.9 (15.2)	184.9 (15.2)	344.2 (15.2)	83.5 (15.2)	30.5 (15.2)	- (15.2)	53.0 (15.2)

注) () 内は内数で歩道橋の数値

環境整備部都市整備課

4. 町道占用許可の状況

区 分	29 年		30 年		31 年		令和2年		
	件 数	延長、面 積、本数	件 数	延長、面 積、本数	件 数	延長、面 積、本数	件 数	延長、面 積、本数	
電柱、電線、変圧塔、郵便 差出箱、公衆電話所、広告 塔など	電柱 (本)	282	282	282	282	282	282	282	
	支線または支線柱 (本)	48	168	46	166	45	165	43	163
	街路照明柱 (本)								
	その他の柱類 (本)								
	広告塔 (㎡)								
	送電塔 (㎡)								
	その他 (m)	68	12,559.4	69	12,582.4	72	12,934.9	77	14,118.9
〃 (㎡)	50	1,074.3	50	1,074.3	50	1,074.3	50	1,074.3	
水道管、下水道管、ガス管 など	外口径0.1m未満 (m)	1,420	83,272	1,455	83,743	1,486	84,227	1,512	84,494
	外口径0.1m以上0.15m未満 (m)	572	25,575	592	26,083	607	26,613	622	27,031
	外口径0.15m以上0.2m未満 (m)	724	8,940	733	9,795	742	10,004	749	10,026
	外口径0.2m以上0.4m未満 (m)	841	13,001	845	13,856	850	14,519	853	14,670
	外口径0.4m以上1m未満 (m)	115	1,113	115	1,113	115	1,113	115	1,113
	外口径1m以上 (m)								
歩廊、雪どけなど	公共用 (㎡)								
地下室、地下街、通路など	通路 (㎡)	18	1,318	18	1,318	18	1,318	18	1,318
道路法第32条第1項第7 号に規定する道路の構造ま たは交通に支障を及ぼすと ころにある工作物	看板 (基)	27	46	27	46	28	47	28	47
	標識 (本)	87	120	87	120	87	120	87	120
	(標柱、停留所、標識、店頭) その他								

5. 住居の状況

(各年10月1日)

区 分	平成 22 年							27 年						
	世帯数	世帯人数	1世帯当 たり人員	1世帯当 たり室数	1人当 たり室数	1世帯当 たり延べ 面積 (㎡)	1人当 たり延べ面 積 (㎡)	世帯数	世帯人数	1世帯当 たり人員	1世帯当 たり室数	1人当 たり室数	1世帯当 たり延べ 面積 (㎡)	1人当 たり延べ面 積 (㎡)
総 数	7,257	13,294	1.83	-	-	-	-	6,088	11,786	1.93	-	-	-	-
住宅にすむ一般世帯	5,715	11,604	2.03	-	-	-	-	4,824	9,854	1.84	-	-	-	-
主 世 帯	5,603	11,437	2.04	-	-	-	-	4,768	9,760	2.05	-	-	-	-
持 ち 家	2,887	7,359	2.55	-	-	-	-	2,783	6,726	2.42	-	-	-	-
公 営 借 家	226	451	2.00	-	-	-	-	185	342	1.85	-	-	-	-
民 営 借 家	959	1,640	1.71	-	-	-	-	911	1,466	1.61	-	-	-	-
給 与 住 宅	1,531	1,987	1.30	-	-	-	-	889	1,226	1.38	-	-	-	-
間 借 り	112	167	1.49	-	-	-	-	56	94	1.68	-	-	-	-
1 人 世 帯	-	-	-	-	-	-	-	33	33	1.00	-	-	-	-
2 人 以 上 の 世 帯	-	-	-	-	-	-	-	23	61	2.65	-	-	-	-
そ の 他 の 一 般 世 帯	1,542	1,690	1.10	-	-	-	-	1,253	1,317	1.05	-	-	-	-
施 設 等 の 世 帯	-	-	-	-	-	-	-	11	615	-	-	-	-	-
寮・寄宿舎の学生・生徒	-	-	-	-	-	-	-	1	26	-	-	-	-	-
病院・療養所の入院者	-	-	-	-	-	-	-	1	216	-	-	-	-	-
社会施設の入所者	-	-	-	-	-	-	-	8	372	-	-	-	-	-
そ の 他	-	-	-	-	-	-	-	1	1	-	-	-	-	-

国勢調査

6. 建築確認申請件数

(1) 建物用途別

(単位 件)

区 分	総 数	専用住宅	別 荘	保養所	店 舗	併用住宅	共同住宅	旅 館	宿 舎	公益上の建物	その他
平成 28 年	32	9	8	0	3	0	5	3	0	0	4
29 年	34	15	5	1	1	1	6	2	0	0	3
30 年	49	25	5	0	2	1	8	3	2	0	3
令和元年	49	12	10	0	3	0	12	6	0	1	5
湯 本 地 域	7	1	0	0	1	0	2	0	0	1	2
湯 本	7	1	0	0	1	0	2	0	0	1	2
塔 之 澤	0	0	0	0	0	0	0	0	0	0	0
湯 本 茶 屋	0	0	0	0	0	0	0	0	0	0	0
須 雲 川	0	0	0	0	0	0	0	0	0	0	0
畑 宿	0	0	0	0	0	0	0	0	0	0	0
温 泉 地 域	4	1	0	0	0	0	0	1	0	0	2
大 平 台	2	1	0	0	0	0	0	1	0	0	0
宮 ノ 下	1	0	0	0	0	0	0	0	0	0	1
底 倉	0	0	0	0	0	0	0	0	0	0	0
小 涌 谷	1	0	0	0	0	0	0	0	0	0	1
宮 城 野 地 域	16	4	2	0	1	0	6	2	0	0	1
木 賀	0	0	0	0	0	0	0	0	0	0	0
宮 城 野	3	3	0	0	0	0	0	0	0	0	0
強 羅	6	0	0	0	1	0	3	2	0	0	0
二 ノ 平	7	1	2	0	0	0	3	0	0	0	1
仙 石 原 地 域	18	5	6	0	1	0	4	2	0	0	0
箱 根 地 域	4	1	2	0	0	0	0	1	0	0	0
箱 根	1	0	1	0	0	0	0	0	0	0	0
元 箱 根	3	1	1	0	0	0	0	1	0	0	0
芦 之 湯	0	0	0	0	0	0	0	0	0	0	0

(2) 用途地域別

(単位 件)

	第一種 低層住 居専用 地域	第二種低層 住居専用地域		第一種中高層 住居専用地域		第一種住居地域			近隣 商業 地域	商業 地域	無指定
	第1種 観光 地区		第2種 観光 地区		第2種 観光 地区		第3種 観光 地区	特別 工業 地区			
平成28年	3	0	10	0	0	3	7	0	0	4	5
平成29年	2	2	12	1	0	9	3	0	1	3	1
平成30年	10	0	9	0	1	17	4	0	3	5	0
令和元年	5	0	10	0	0	19	5	0	0	7	3
湯本地域	0	0	0	0	0	6	0	0	0	1	0
湯本	0	0	0	0	0	6	0	0	0	1	0
塔之澤	0	0	0	0	0	0	0	0	0	0	0
湯本茶屋	0	0	0	0	0	0	0	0	0	0	0
須雲川	0	0	0	0	0	0	0	0	0	0	0
畑宿	0	0	0	0	0	0	0	0	0	0	0
温泉地域	0	0	0	0	0	0	1	0	0	3	0
大平台	0	0	0	0	0	0	0	0	0	2	0
宮ノ下	0	0	0	0	0	0	0	0	0	1	0
底倉	0	0	0	0	0	0	0	0	0	0	0
小涌谷	0	0	0	0	0	0	1	0	0	0	0
宮城野地域	2	0	4	0	0	5	3	0	0	2	0
木賀	0	0	0	0	0	0	0	0	0	0	0
宮城野	2	0	0	0	0	1	0	0	0	0	0
強羅	0	0	1	0	0	0	3	0		2	0
二ノ平	0	0	3	0	0	4	0	0	0	0	0
仙石原地域	2	0	6	0	0	8	1	0	0	0	1
箱根地域	1	0	0	0	0	0	0	0	0	1	2
箱根	1	0	0	0	0	0	0	0	0	0	0
元箱根	0	0	0	0	0	0	0	0	0	1	2
芦之湯	0	0	0	0	0	0	0	0	0	0	0

環境整備部都市整備課

7. 町営住宅

建設年度	団地名	所在地	戸数			家賃	
			総数	木造	非木造		
総数			221	-	221	円	
昭和41年度	湯本1	湯本857	10	-	10	5,000	～ 7,500
〃	湯本2	湯本850	10	-	10	4,300	～ 6,400
43年度	上河原BC	宮城野904	10	-	10	10,500	～ 15,600
〃	〃 AD	〃	10	-	10	9,700	～ 14,400
45年度	〃 FGIJ	〃	13	-	13	10,900	～ 16,200
〃	〃 EH	〃	7	-	7	10,100	～ 15,000
50年度	仙石原AB	仙石原533	24	-	24	10,900	～ 16,300
52年度	宮城野	宮城野426	32	-	32	12,200	～ 18,200
55年度	小涌谷A	小涌谷439	12	-	12	15,800	～ 23,500
〃	〃 B	〃	12	-	12	14,500	～ 21,600
57年度	前田	湯本162	28	-	28	17,500	～ 26,100
61年度	仙石原CD	仙石原533	28	-	28	17,100	～ 25,500
平成10年度	第2上河原3DK	宮城野890-1 宮城野891-1	15	-	15	26,300	～ 39,200
〃	〃 1DK	〃	10	-	10	12,900	～ 19,200

福祉部福祉課

8. 電気・ガス・水道

1. 電力発生量

(単位 MWh)

区 分	28年度	29年度	30年度	令和元年度
早川発電所	8,535.8	7,389.4	6,042.2	9,349.5

注) 1MWh=1,000kWh

県企業庁酒匂川水系ダム管理事務所

2. 用途別ガス消費量

(単位45MJ)

区 分	28年度		29年度		30年度		令和元年度	
	戸数	消費量	戸数	消費量	戸数	消費量	戸数	消費量
総 数	1,059	2,542	1,043	2,911	1,046	2,940	1,047	3,021
家 庭 用	850	206	831	211	829	199	824	200
工 業 用	5	67	4	61	4	56	4	59
商 業 用	190	2,251	194	2,621	199	2,667	206	2,746
そ の 他	14	18	14	18	14	18	13	16

注) 1 戸数は各年度3月末現在の数値 (供給は湯本のみ)

小田原ガス株

3.町 営 水 道

(1) 給水状況

年 度	給水区域内人口 (人)		給 水 戸 数 (戸)	計 画 一 日 最 大 給 水 量 (m ³)	年 間 配 水 量 (m ³)	年 間 有 収 水 量 (m ³)	一 日 平 均 配 水 量 (m ³)	一 日 平 均 有 収 水 量 (m ³)	一 日 一 人 平 均 有 収 水 量 (ℓ)	給 水 収 益 (円)	漏 水 修 理 件 数 (件)	給 水 区 域
	区 域 内 人 口	給 水 人 口										
平成28年度	5,602	5,012	3,207	9,620	2,126,374	1,718,110	5,826	4,707	939	359,678,092	24	湯本・湯本茶屋・須雲川・畑宿・塔之澤・大 平台・宮ノ下・底倉・小涌谷・木賀・(字木 賀・新田・川向を除く)・二ノ平・芦之湯・ 箱根・元箱根(字旧札場・三右エ門平・禅月 山・神宮山を除く)
29年度	5,587	4,996	3,219	9,620	2,209,933	1,855,193	6,054	5,082	1,017	389,611,655	18	
30年度	5,460	4,872	3,383	9,620	2,078,433	1,777,061	5,694	4,868	999	372,717,723	31	
令和元年度	5,315	4,750	3,338	9,620	1,991,550	1,687,575	5,441	4,620	972	349,432,897	18	

環境整備部上下水道温泉課

(2) 施設状況

年 度	水 源 施 設		配 水 池		導 送 配 水 管 (m)			ポ ン プ			
	水 源	水 源 名	数 量	有 効 容 量 (m ³)	総 計	導 送 水 管	配 水 管	数 量	設 置 場 所	年 間 使 用 電 力 量 (kWh)	
平成28年度	湧水・表流水・地下水	初花水源他17ヶ所		34	7,901	87,545	35,614	51,931	20	13	1,361,079
29年度	"	"		34	7,901	87,632	35,614	52,018	20	13	1,405,585
30年度	"	"		34	7,901	87,442	35,614	51,828	20	13	1,256,350
令和元年度	"	"		34	7,901	87,539	35,614	51,925	20	13	1,281,172

環境整備部上下水道温泉課

4.県 営 水 道

(1) 給水状況

年 度	給水区域内人口 (人)		給 水 戸 数 (戸)	計 画 一 日 最 大 給 水 量 (m ³)	年 間 配 水 量 (m ³)	年 間 有 収 水 量 (m ³)	一 日 平 均 配 水 量 (m ³)	一 日 平 均 有 収 水 量 (m ³)	一 日 一 人 平 均 有 収 水 量 (ℓ)	給 水 収 益 (円)	漏 水 修 理 件 数 (件)	給 水 区 域
	区 域 内 人 口	給 水 人 口										
平成28年度	5,964	5,360	4,282	20,000	2,697,543	2,262,751	7,391	6,199	1,157	656,855,643	73	仙石原・宮城野・強羅・木賀(字木賀・新 田・川向に限る。)・元箱根(字旧札場・三 右エ門平・禅月山・神宮山に限る。)
29年度	5,850	5,263	4,266	20,000	2,823,876	2,386,242	7,737	6,538	1,242	699,797,932	57	
30年度	5,735	5,101	4,285	20,000	2,853,468	2,438,148	7,818	6,680	1,310	720,214,170	62	
令和元年度	5,644	5,039	4,366	20,000	2,692,125	2,337,604	7,376	6,387	1,268	693,977,257	46	

県企業庁箱根水道センター

(2) 施設状況

年 度	水 源 施 設		配 水 池		導 送 配 水 管 (m)			ポ ン プ		
	水 源	水 源 名	数 量	有 効 容 量 (m ³)	総 計	導 送 水 管	配 水 管	数 量	設 置 場 所	年 間 使 用 電 力 量 (kWh)
平成28年度	湧水(地下水)	イタリ、品ノ木 滝沢、水土野 (うち休止中 1ヶ所)	16ヶ所24池 (うち休止中1池)	11,870	90,422	17,024	73,398	41	10	4,020,981
29年度	"	"	15ヶ所25池 (うち休止中1池)	11,870	91,011	17,032	73,979	41	10	4,466,950
30年度	"	"	15ヶ所24池 (うち休止中1池)	11,836	91,622	17,032	74,590	41	10	4,513,883
令和元年度	"	"	15ヶ所24池 (うち休止中1池)	11,836	91,901	16,875	75,026	41	10	4,223,825

県企業庁箱根水道センター

5. 公共下水道の計画及び整備状況

年 度	区 分	排除方式	処理場施設		ポンプ 場施設	計画人口 A (人)	計画面積 B (ha)	処理区域 面 積 C (ha)	処理区域 人 口 D (人)	水洗化 人 口 E (人)
			処理能力 (m ³ /日)	処理方式						
平成27年度	第1号公共下水道 (平成元年10月処理開始)	分流式	11,000 (計画)	標準活 性汚泥 法	3	3,300	540 (事業計画307)	236	2,748	2,299
	7,333 (現在)									
	第2号公共下水道 (昭和60年10月処理開始)		15,800 (計画)		8	4,340	893 (事業計画693)	532	3,996	3,340
	11,531 (現在)									
28年度	第1号公共下水道 (平成元年10月処理開始)	"	11,000 (計画)	"	3	2,990	540 (事業計画307)	238	2,904	2,284
	8,640 (現在)									
	第2号公共下水道 (昭和60年10月処理開始)		15,800 (計画)		8	3,950	893 (事業計画693)	532	4,138	3,587
	11,531 (現在)									
29年度	第1号公共下水道 (平成元年10月処理開始)	"	11,000 (計画)	"	3	2,990	540 (事業計画307)	238	2,536	2,024
	8,640 (現在)									
	第2号公共下水道 (昭和60年10月処理開始)		15,800 (計画)		8	3,950	893 (事業計画693)	540	3,924	3,468
	11,531 (現在)									
30年度	第1号公共下水道 (平成元年10月処理開始)	"	11,000 (計画)	"	3	2,990	540 (事業計画307)	239	2,489	1,995
	8,640 (現在)									
	第2号公共下水道 (昭和60年10月処理開始)		15,800 (計画)		8	3,950	893 (事業計画693)	540	3,840	3,406
	11,531 (現在)									
令和元年度	第1号公共下水道 (平成元年10月処理開始)	"	11,000 (計画)	"	3	2,990	540 (事業計画307)	240	2,390	1,939
	8,640 (現在)									
	第2号公共下水道 (昭和60年10月処理開始)		15,800 (計画)		8	3,950	893 (事業計画693)	540	3,797	3,390
	11,531 (現在)									

環境整備部上下水道温泉課

9. 交通・運輸・通信

1. 小田急電鉄小田原駅月別乗降客数

(単位 人)

年次・月別	総数	定期外乗車券人員			定期乗車券人員		
		総数	乗車	降車	総数	乗車	降車
平成 28 年	24,071,709	11,894,769	5,905,482	5,989,287	12,176,940	6,088,470	6,088,470
29 年	24,287,959	12,192,379	6,048,433	6,143,946	12,095,580	6,047,790	6,047,790
30 年	23,974,287	11,954,487	5,933,431	6,021,056	12,019,800	6,009,900	6,009,900
令和 元年	23,502,683	11,457,803	5,677,814	5,779,989	12,044,880	6,022,440	6,022,440
1 月	1,933,053	952,413	482,019	470,394	980,640	490,320	490,320
2 月	1,921,936	927,976	461,524	466,452	993,960	496,980	496,980
3 月	2,019,810	1,141,110	565,688	575,422	878,700	439,350	439,350
4 月	2,017,440	1,003,320	493,260	510,060	1,014,120	507,060	507,060
5 月	2,058,605	1,031,525	516,150	515,375	1,027,080	513,540	513,540
6 月	1,959,480	891,900	438,390	453,510	1,067,580	533,790	533,790
7 月	1,890,628	899,248	444,044	455,204	991,380	495,690	495,690
8 月	1,996,349	1,054,589	519,281	535,308	941,760	470,880	470,880
9 月	2,178,210	933,450	466,500	466,950	1,244,760	622,380	622,380
10 月	1,758,594	764,274	378,231	386,043	994,320	497,160	497,160
11 月	1,943,220	908,220	448,440	459,780	1,035,000	517,500	517,500
12 月	1,825,358	949,778	464,287	485,491	875,580	437,790	437,790

小田急電鉄株

2. 箱根登山鉄道各駅乗降客数

(単位 人)

区 分	総 数	普通乗車券人員			定期乗車券人員		
		総 数	乗 車	降 車	総 数	乗 車	降 車
平成 28 年度	15,881,926	12,481,106	6,240,553	6,240,553	3,400,820	1,700,410	1,700,410
29 年度	16,443,164	13,041,000	6,520,500	6,520,500	3,402,164	1,701,082	1,701,082
30 年度	15,775,830	12,476,270	6,287,016	6,189,254	3,299,560	1,649,780	1,649,780
令和元年度	13,894,628	10,640,308	5,320,154	5,320,154	3,254,320	1,627,160	1,627,160
小 田 原	5,870,519	4,419,899	2,613,320	1,806,579	1,450,620	725,310	725,310
箱 根 板 橋	844,712	327,272	166,708	160,564	517,440	258,720	258,720
風 祭	636,845	347,705	175,609	172,096	289,140	144,570	144,570
入 生 田	361,690	185,050	91,945	93,105	176,640	88,320	88,320
箱 根 湯 本	3,872,333	3,363,453	1,482,722	1,880,731	508,880	254,440	254,440
塔 ノ 沢	32,180	30,440	10,088	20,352	1,740	870	870
大 平 台	79,928	58,148	28,248	29,900	21,780	10,890	10,890
宮 ノ 下	138,544	122,224	51,251	70,973	16,320	8,160	8,160
小 涌 谷	139,697	105,917	42,558	63,359	33,780	16,890	16,890
彫 刻 の 森	232,381	206,801	97,946	108,855	25,580	12,790	12,790
強 羅	1,685,799	1,473,399	559,759	913,640	212,400	106,200	106,200

箱根登山鉄道(株)

3. バス路線別運行状況

(1) 箱根登山バス

路線名	起 点	経 由 地	終 点	備 考	1日往復回数	年間輸送人員 (H31.4~R2.3)		
						総 数	定期券利用	定期券外利用
箱 根 町 線	小 田 原 駅		箱 根 町 港		17.5	652,007	34,159	617,848
	〃		元 箱 根 港		1.0	19,290	450	18,840
	箱 根 湯 本 駅		箱 根 町 港		6.0	229,149	8,996	220,153
	〃		元 箱 根 港		0.5	21,891	548	21,343
	小 田 原 駅	ユ ネ ッ サ ン	箱 根 町 港		14.0	444,869	15,508	429,361
	箱 根 湯 本 駅	〃	〃		4.5	129,920	4,783	125,137
	〃	〃	元 箱 根 港		0.5	293	0	293
	強 羅 駅	ユ ネ ッ サ ン	箱 根 町 港		1.5	10,455	5	10,450
	〃	〃	元 箱 根 港		1.0	7,304	7	7,297
	箱 根 湯 本 駅		強 羅 駅		17.0	81,137	2,035	79,102
箱 根 新 道 線	小 田 原 駅	箱 根 新 道	元 箱 根 港		2.5	46,621	82	46,539
	箱 根 湯 本 駅	〃	〃		12.5	149,430	0	149,430
	小 田 原 駅	〃	箱 根 町 港		0.5	4,263	0	4,263
	箱 根 湯 本 駅	〃	〃		2.5	16,119	0	16,119
	〃	須 雲 ・ 箱 根 新 道	〃		0.5	13,511	0	13,511
	〃	新 畑 宿 橋 ・ 箱 根 新 道	元 箱 根 港		0.5	2,576	0	2,576
旧 街 道 線	小 田 原 駅	箱 根 湯 本 駅	上 畑 宿		0.5	5,567	723	4,844
	箱 根 湯 本 駅		〃		9.0	38,454	976	37,478
	〃	畑 宿	元 箱 根 港		15.5	231,700	8,177	223,523
	強 羅 駅	箱 根 湯 本 駅	上 畑 宿		0.5	56,050	18,378	37,672

路線名	起 点	経 由 地	終 点	備 考	1日往復回数	年間輸送人員 (H31.4~R2.3)		
						総 数	定期券利用	定期券外利用
桃源台線	小 田 原 駅		湖 尻		3.0	69,581	3,852	65,729
	〃		桃 源 台		37.5	1,357,883	151,998	1,205,885
	〃		仙 石		2.5	31,895	1,121	30,774
	箱 根 湯 本 駅		桃 源 台		11.0	335,982	32,223	303,759
	小 田 原 駅	仙 石	ポ ー ラ 美 術 館		1.0	13,361	0	13,361
	箱 根 湯 本 駅	〃	〃		2.0	19,130	0	19,130
観光施設めぐり線	ユネッサン前	宮 城 野	湿 生 花 園 前		0.5	3,775	188	3,587
	〃	〃	湖 尻		0.5	7,088	0	7,088
	天 悠	小 塚 林 道	湿 生 花 園 前		19.0	180,461	7,208	173,253
	強 羅 駅	〃	〃		8.0	134,480	926	133,554
	天 悠	宮 城 野	御 殿 場 プレミアムアウトレット		11.0	50,956	1,140	49,816
	湿 生 花 園 前		〃		0.5	1,945	110	1,835
	強 羅 駅	宮 城 野	〃		1.0	1,170	32	1,138
アウトレット・時之栖線	箱 根 湯 本 駅	仙 石	御 殿 場 プレミアムアウトレット		0.5	1,660	63	1,597
	〃	ア ウ ト レ ッ ト	時 之 栖		2.0	6,870	0	6,870
御 殿 場 線	宮 城 野 営 業 所 前		御 殿 場 駅		0.5	3,016	0	3,016
	天 悠	宮 城 野	〃		3.5	120,585	640	119,945
	〃	〃	御 殿 場 駅 箱 根 乙 女 口		1.0	5,569	0	5,569
大 観 山 線	湯 河 原 駅	大 観 山	箱 根 町 港		2.0	18,057	1,226	16,831

(2) 伊豆箱根バス

路線名	起 点	経 由 地	終 点	1日往復回数	年間輸送人員(H31.4~R2.3)		
					総 数	定期券利用	定期券外利用
箱 根 線	小 田 原 駅	国 道	箱 根 町	6.5	50,973	2,474	48,499
	〃	〃	関 所 跡	18.0	208,357	17,300	191,057
	〃	〃	元 箱 根	1.5	12,967	803	12,164
	〃	湯の花	関 所 跡	0.5	4,790	419	4,371
	〃	国 道	箱 根 園	3.0	25,867	2,113	23,754
	〃	箱 根 新 道	〃	5.0	44,559	3,436	41,123
湖 尻 ・ 箱 根 園 線	小 田 原 駅	大 涌 谷 ・ 湖 尻	〃	9.5	242,235	15,075	227,160
	〃	湖 尻	〃	4.5	128,009	8,390	119,619
	〃	早 雲 山	湖 尻	4.5	37,265	2,541	34,724
	早 雲 山 駅	大 涌 谷	〃	15.0	289	19	270
熱 海 ・ 箱 根 線	熱 海 駅	十 国 峠	元 箱 根	7.0	72,088	3,292	68,796
	〃	〃	関 所 跡	0.0	0	0	0
	〃	〃	箱 根 園	1.0	6,943	345	6,598
湯 河 原 ・ 箱 根 線	湯 河 原 駅		元 箱 根	1.0	4,982	246	4,736
	〃		関 所 跡	0.0	0	0	0

注) 記載値は年度報告系統別輸送実績より

伊豆箱根バス(株)

4. ケーブルカー乗降客数(早雲山ケーブルカー) (単位 人)

区 分	年 間 乗 降 客 数		
	総 数	乗 車	降 車
平成 28 年度	2,785,786	1,392,893	1,392,893
29 年度	3,417,362	1,708,681	1,708,681
30 年度	1,814,632	907,816	906,816
令和 元 年 度	2,158,218	1,079,109	1,079,109
強 羅	1,046,841	759,673	287,168
公園下	23,987	5,521	18,466
公園上	35,203	3,834	31,369
中強羅	36,503	4,754	31,749
上強羅	43,657	16,839	26,818
早雲山	972,027	288,488	683,539

箱根登山鉄道㈱

5. ロープウェイ乗降客数

(1) 箱根ロープウェイ (単位 人)

区 分	年 間 乗 降 客 数		
	総 数	乗 車	降 車
平成 28 年度	3,591,580	1,795,790	1,795,790
29 年度	4,692,116	2,346,058	2,346,058
30 年度	4,885,772	2,442,886	2,442,886
令和 元 年 度	2,672,596	1,336,298	1,336,298

箱根ロープウェイ㈱

(2) 駒ヶ岳ロープウェー

(単位 人)

区 分	年 間 乗 降 客 数		
	総 数	乗 車	降 車
平成 28 年度	1,211,162	605,581	605,581
29 年度	1,136,652	568,326	568,326
30 年度	1,124,964	562,482	562,482
令和 元 年 度	1,148,230	574,115	574,115

㈱プリンスホテル 箱根園

6. 船舶乗降客数

(1) 箱根観光船

(単位 人)

区 分	年間乗降客数		
	総数	乗船	下船
平成28年度	3,094,448	1,547,224	1,547,224
29年度	3,602,086	1,801,043	1,801,043
30年度	3,622,736	1,811,368	1,811,368
令和元年度	2,734,800	1,367,400	1,367,400
箱根町	808,179	336,662	471,517
元箱根	559,221	357,143	202,078
桃源台	1,367,400	673,595	693,805

箱根観光船㈱

(2) 伊豆箱根船舶

(単位 人)

区 分	年間乗降客数		
	総数	乗車	降車
平成28年度	829,232	414,616	414,616
29年度	839,992	419,996	419,996
30年度	794,472	397,236	397,236
令和元年度	724,440	362,220	362,220
箱根関所跡	156,160	78,080	78,080
元箱根	192,384	96,192	96,192
箱根園	142,990	71,495	71,495
湖尻	232,906	116,453	116,453

伊豆箱根鉄道㈱

7. 箱根新道交通量

(単位 台)

年度・月別	総数	普通車	中型車	大型車	特大車	軽自動車	回収回数券 (路線バスのみ)
平成20年度	2,877,681	1,803,940	316,888	283,221	97,542	361,789	14,301
21年度	2,989,514	1,898,503	321,810	275,877	90,491	387,003	15,830
22年度	5,625,078	3,390,457	613,754	648,508	194,407	773,742	4,210
23年度	1,944,945	1,136,155	214,565	246,612	68,688	277,448	1,477
4月	595,728	333,728	69,819	83,427	21,004	87,750	0
5月	677,745	408,898	69,499	80,965	23,587	94,796	0
6月	459,122	260,550	54,423	63,440	18,421	61,844	444
7月	212,350	132,979	20,824	18,780	5,676	33,058	1,033
8月	平成23年7月25日 無料開放						
9月							
10月							
11月							
12月							
1月							
2月							
3月							

中日本高速道路(株) 小田原保全・サービスセンター

8. 自動車保有台数

(各年3月31日：単位 台)

区 分	総 数	乗 用			貨 物			乗 合			特 種	大 型 大 特 殊	貨 物 被けん引
		総 計	普 通	小 型	総 計	普 通	小 型	総 計	普 通	小 型			
平成 28 年度	6,175	5,117	2,462	2,655	686	180	506	84	22	62	216	71	1
29 年度	6,200	5,127	2,539	2,588	701	180	521	84	23	61	216	71	1
30 年度	6,157	5,067	2,550	2,517	712	184	525	86	25	61	218	71	3
令和元年度	6,042	5,002	2,570	2,432	696	187	509	88	28	60	216	71	3
自家用	5,987	4,988	2,570	2,418	671	167	504	58	9	49	196	71	3
営業用	89	14	0	14	25	20	5	30	19	11	20	0	0

関東運輸局神奈川運輸支局

9. 軽自動車・原動機付自転車等保有台数

(各年3月31日：単位 台)

区 分	総 数	原 動 機 付 自 転 車					小 型 特 殊 自 動 車			軽 自 動 車				二 輪 の 小 型 自 動 車		
		総 計	50cc 以下	50cc を超 え 90cc 以下	90cc を超 え 125cc 以下	ミ ニ カ ー	総 計	農 耕 作 業 用	フォーク リフトな ど、その 他	総 計	二 輪	四 輪				
												乗 用			貨 物	
		自家用	営業用	自家用	営業用											
平成 28 年度	4,101	712	527	46	124	15	37	2	35	3,236	180	2,092	-	947	17	116
29 年度	4,087	694	506	46	128	14	37	2	35	3,224	165	2,113	-	930	16	132
30 年度	4,091	671	494	39	122	16	38	2	36	3,247	158	2,133	-	940	16	135
令和元年度	4,175	669	486	38	127	18	38	1	37	3,335	165	2,188	-	963	19	133

総務部税務課

10. 社会 保障

1. 福 祉

(1) 生活保護の状況

(各年1月1日)

区 分	29 年		30 年		31 年		令和 2 年	
	世帯数	人 員	世帯数	人 員	世帯数	人 員	世帯数	人 員
保護の総数	242	283	228	252	225	245	229	246
生活扶助	191	222	180	201	184	199	184	196
住宅扶助	198	229	188	207	186	202	188	201
教育扶助	7	9	6	7	6	6	3	3
介護扶助	66	68	61	62	68	68	68	68
医療扶助	214	242	199	217	200	219	212	212
保護率(%)	2.45		2.24		2.24		2.26	

福祉部福祉課

(2) 身体障がい者数

(各年4月1日)

区 分	29 年		30 年		31 年		令和 2 年	
総 数	479	(3)	461	(3)	448	(3)	433	(2)
うち施設入所	5		5		4		4	
1 級	197	(2)	185	(2)	178	(2)	176	(1)
2 級	81	(1)	74	(1)	76	(0)	72	(-)
3 級	46	(-)	47	(-)	51	(1)	52	(-)
4 級	114	(-)	115	(-)	105	(-)	98	(1)
5 級	18	(-)	19	(-)	17	(-)	16	(-)
6 級	23	(-)	21	(-)	21	(-)	19	(-)

注) 1. 箱根町身体障がい者名簿からの数

2. () 内は、内数で児童数

福祉部福祉課

(3) 知的障がい者数

(各年4月1日)

年次	区分	総数	最重度 IQ20以下	重度 IQ21～35	中度 IQ36～50	軽度 IQ51～70
平成29年	総数	106 (17)	14	21	34	37
	18歳未満	16 (2)	1	1	2	12
	18歳以上	90 (15)	13	20	32	25
30年	総数	116 (15)	14	23	38	41
	18歳未満	20 (1)	1	1	3	15
	18歳以上	96 (14)	13	22	35	26
31年	総数	108 (15)	13	25	36	34
	18歳未満	18 (1)	1	2	2	13
	18歳以上	90 (14)	12	23	34	21
令和2年	総数	108 (14)	13	21	33	41
	18歳未満	13 (1)	1	1	0	11
	18歳以上	95 (13)	12	20	33	30

注) () 内は、内数で施設入所者数

福祉部福祉課

(4) 高齢者の状況

(各年1月1日：単位 人)

年次	総数	60歳以上 65歳未満	65歳以上 70歳未満	70歳以上	独居高齢者 (65歳以上)	施設措置者 (注)
平成29年	5,249	934	1,266	3,049	1,523	1
30年	5,142	890	1,071	3,181	1,601	1
31年	5,103	866	973	3,264	1,636	1
令和2年	5,045	806	915	3,324	1,638	1

福祉部福祉課

(5) 老人福祉センターやまなみ荘月別利用状況

(単位 人)

年度・月別	浴室利用者数	部屋利用者数	合 計
平成 28 年度	21,696	4,400	26,096
29 年度	20,945	4,321	25,266
30 年度	22,490	3,857	26,347
令和元年度	22,744	4,196	26,940
4 月	1,938	532	2,470
5 月	1,798	300	2,098
6 月	1,948	298	2,246
7 月	1,999	642	2,641
8 月	1,996	348	2,344
9 月	1,913	469	2,382
10 月	827	273	1,100
11 月	2,050	335	2,385
12 月	2,267	211	2,478
1 月	1,706	343	2,049
2 月	2,095	239	2,334
3 月	2,207	206	2,413

福祉部福祉課

(6) 町立認定こども園・保育園
ア. 児童及び職員数

(各年4月1日：単位 人)

区 分	児 童 数								実施内容		職 員 数
	定員数	総 数	0 歳	1 歳	2 歳	3 歳	4 歳	5 歳	実 施	私 的	
平成 29 年	422	220	8	22	31	39	61	59	212	8	35
30 年	367	217	8	25	29	49	41	65	206	11	33
31 年	337	188	5	23	24	40	54	42	180	8	33
令和 2 年	337	199	9	25	28	37	46	54	189	10	34
湯本幼児学園	117	64	5	5	13	10	16	15	64	0	11
宮城野保育園	100	61	2	7	5	13	11	23	51	10	11
仙石原幼児学園	120	74	2	13	10	14	19	16	74	0	12

注) 児童数には、管外受託児含む

イ. 身 長

(令和2年4月：単位 cm)

区 分	0 歳		1 歳		2 歳		3 歳		4 歳		5 歳	
	男	女	男	女	男	女	男	女	男	女	男	女
全 国 平 均	—	—	79.6	76.6	89.0	88.2	95.6	95.7	103.7	102.9	110.5	107.5
町 平 均	74.1	70.0	80.9	82.0	89.1	90.2	98.0	96.4	103.2	105.1	109.7	111.1

注) 全国平均は、令和元年度版「国民健康・栄養調査」による数値

ウ. 体 重

(令和2年4月：単位 cm)

区 分	0 歳		1 歳		2 歳		3 歳		4 歳		5 歳	
	男	女	男	女	男	女	男	女	男	女	男	女
全 国 平 均	—	—	10.3	9.7	12.2	12.3	13.8	13.9	16.4	16.5	18.2	17.7
町 平 均	9.8	8.2	11.1	11.3	12.4	12.7	14.5	14.3	16.4	16.8	18.2	18.7

注) 全国平均は、令和元年度版「国民健康・栄養調査」による数値

福祉部子育て支援課

2. 国民健康保険

(1) 加入状況

区 分	加入世帯数	世帯数に対する割合	加入被保険者数	人口に対する割合
	世帯	%	人	%
平成 28 年度	2,341	34.3	3,444	28.9
29 年度	2,206	32.0	3,170	26.9
30 年度	2,143	31.5	3,015	26.1
令和元年度	1,997	29.4	2,784	24.6

福祉部保険健康課

(2) 保険料収納状況

区 分	調 定 額	収入済額	収 納 率	一世帯当たり 調 定 額	一人当たり 調 定 額
	千円	千円	%	円	円
平成 28 年度	479,609	360,374	75.14	201,771	134,495
29 年度	448,708	347,514	77.45	197,061	135,808
30 年度	403,635	320,453	79.39	186,007	130,163
令和元年度	365,017	295,419	80.93	174,566	125,177
現 年 度 分	301,616	276,477	91.67	144,245	103,435
滞 納 繰 越 分	63,401	18,942	29.88	30,321	21,742

注) 一世帯当たり及び一人当たりの調定額は、国保加入者の年度間平均(2,091世帯、2,916人)により算定したもの。

福祉部保険健康課

(3) 療養諸費

年 度	件 数	費 用 額	保険者負担額
	件	円	円
平成 28 年度	55,930	1,248,443,964	909,776,171
29 年度	51,516	1,209,248,461	888,765,076
30 年度	48,507	1,113,234,542	815,235,048
令和元年度	45,368	1,066,750,601	788,805,704

福祉部保険健康課

(4) 療養の給付

年 度	総 数		診 療 費 等			薬 剤 支 給	
	件 数	費 用 額	件 数	費 用 額	受 診 率	件 数	費 用 額
	件	円	件	円	%	件	円
平成 28 年度	54,939	1,239,889,279	36,302	1,015,050,309	1,018.0	18,637	224,838,970
29 年度	50,624	1,200,537,094	33,449	969,116,966	1,012.4	17,175	231,420,128
30 年度	47,733	1,105,416,384	31,609	894,827,684	1,019.3	16,124	210,588,700
令和元年度	44,699	1,059,667,527	29,467	866,127,747	1,010.5	15,232	193,539,780

福祉部保険健康課

(5) 診療費等の内訳

ア. 入院 (食事療養費を含む)

年 度	件 数	日 数	費 用 額	受 診 率	1 人当たり費用額
	件	日	円	%	円
平成 28 年度	864	13,238	492,463,519	24.2	138,100
29 年度	786	11,334	470,486,272	23.8	142,399
30 年度	711	10,757	418,440,239	22.9	134,937
令和元年度	663	10,912	426,382,817	22.7	146,222

イ. 入院外等

年 度	件 数	日 数	費 用 額	受 診 率	1 人当たり費用額
	件	日	円	%	円
平成 28 年度	29,323	46,271	439,586,100	822.3	123,271
29 年度	27,034	41,871	425,042,264	818.2	128,645
30 年度	25,354	38,874	402,376,515	817.6	129,757
令和元年度	23,443	35,412	368,875,280	803.9	126,500

ウ. 歯 科

年 度	件 数	日 数	費 用 額	受 診 率	1 人当たり費用額
	件	日	円	%	円
平成 28 年度	6,115	11,915	83,000,690	171.5	23,276
29 年度	5,629	10,368	73,588,430	170.4	22,273
30 年度	5,544	10,109	74,010,930	178.8	23,867
令和元年度	5,361	9,563	70,869,650	183.8	24,304

福祉部保険健康課

(6) 療養費等

年 度	総 数		診 療 費 等		その他 (柔道整復等)	
	件 数	費 用 額	件 数	費 用 額	件 数	費 用 額
	件	円	件	円	件	円
平成 28 年度	991	8,554,685	22	193,120	969	8,361,565
29 年度	892	8,711,367	15	1,048,346	877	7,663,021
30 年度	774	7,818,158	77	1,120,620	697	6,697,538
令和元年度	669	7,083,074	19	334,064	650	6,749,010

福祉部保険健康課

(7) 保険給付
ア. 高額療養費

年 度	件 数	高額療養費	1 件当たり支給額
	件	円	円
平成 28 年度	1,934	121,438,737	62,791
29 年度	2,090	122,921,222	58,814
30 年度	1,873	105,129,342	56,129
令和元年度	1,739	101,728,240	58,498

イ. 出産育児一時金

年 度	件 数	支給基準額	支 給 額
	件	円	円
平成 28 年度	12	420,000	5,040,000
29 年度	7	420,000	2,940,000
30 年度	8	420,000	3,272,850
令和元年度	6	420,000	2,187,150

ウ. 葬 祭 費

年 度	件 数	支給基準額	支 給 額
	件	円	円
平成 28 年度	14	50,000	700,000
29 年度	14	50,000	700,000
30 年度	20	50,000	1,000,000
令和元年度	25	50,000	1,250,000

福祉部保険健康課

(8) 保健事業

ア. 特定健康診査

年 度	対象者数	受診者数	受診率
	人	人	%
平成 30 年度	2,077	649	31.2
令和元年度	1,959	644	32.3

イ. 特定保健指導

年 度	積極的支援				動機付け支援			
	対象者数	利用者数	終了者数	実施率*	対象者数	利用者数	終了者数	実施率*
	人	人	人	%	人	人	人	%
平成 30 年度	15	3	1	6.7	43	8	11	25.6
令和元年度	18	3	1	5.6	37	8	7	21.6

注) 実施率は、終了者数／対象者数により算出。

福祉部保険健康課

3. 長寿健康診査

年 度	対象者数	受診者数	受診率
	人	人	%
平成 30 年度	2,047	743	36.3
令和元年度	2,072	759	36.6

福祉部保険健康課

4. 介護保険

(1) 第1号被保険者加入状況

区 分	平成31年3月31日現在		令和2年3月31日現在	
	人	%	人	%
総 数	4,312	100.0%	4,265	100.0%
湯 本	1,045	24.2%	1,034	24.3%
温 泉	423	9.8%	423	9.9%
宮 城 野	1,099	25.5%	1,075	25.2%
仙 石 原	1,289	29.9%	1,301	30.5%
箱 根	402	9.3%	380	8.9%
住所地特例	54	1.3%	52	1.2%

福祉部福祉課

(2) 第1号被保険者保険料収納状況

区 分	調 定 額	収入済額	収 納 率
	千円	千円	%
平成 28 年度	283,728	265,282	93.50
29 年度	286,330	268,381	93.73
30 年度	329,383	313,121	95.06
令和元年度	319,460	307,347	96.21

福祉部福祉課・保険健康課

(3) 保険給付

ア 介護サービス等給付費

区分	件数	介護費用額	保険給付額
	件	円	円
28年度	14,766	1,133,398,794	1,016,803,499
居宅サービス	11,639	417,622,336	374,788,330
地域密着型サービス	1,044	146,228,050	130,722,670
施設サービス	2,083	569,548,408	511,292,499
29年度	10,843	1,099,578,718	970,545,522
居宅サービス	7,673	373,961,797	328,996,753
地域密着型サービス	1,019	135,637,133	120,686,576
施設サービス	2,151	589,979,788	520,862,193
30年度	14,087	1,152,443,922	1,029,195,959
居宅サービス	11,023	415,741,810	369,962,402
地域密着型サービス	975	146,775,632	130,157,451
施設サービス	2,089	589,926,480	529,076,106
令和元年度	14,837	1,191,778,109	1,061,413,251
居宅サービス	11,733	419,879,917	373,977,241
地域密着型サービス	998	152,132,659	133,196,023
施設サービス	2,106	619,765,533	554,239,987

イ 高額介護サービス等費

区分	件数	保険給付額	1件あたり給付額
	件	円	円
平成28年度	2,720	28,715,547	10,557
29年度	2,544	26,930,193	10,586
30年度	2,444	28,528,287	11,673
令和元年度	2,710	35,119,549	12,959

ウ 特定入所者介護サービス等費

区分	件数	保険給付額	1件あたり給付額
	件	円	円
平成28年度	2,817	60,927,740	21,629
29年度	2,686	55,543,710	20,679
30年度	2,655	54,112,840	20,381
令和元年度	2,688	52,477,267	19,523

エ 高額医療合算介護（介護予防）サービス費

区分	件数	保険給付額	1件あたり給付額
	件	円	円
平成28年度	108	2,899,749	26,850
29年度	78	2,334,263	29,926
30年度	129	3,772,513	29,244
令和元年度	129	3,537,332	27,421

福祉部福祉課

(4) 要介護認定者数及び介護（介護予防）サービス受給者数 (各年度3月報告分) (単位 人)

介護度		要支援1	要支援2	要介護1	要介護2	要介護3	要介護4	要介護5	合計
平成28年度	認定者数	88	71	133	133	101	104	77	707
	受給者数	44	52	170	137	107	107	63	680
	居宅介護（介護予防）受給者数	44	52	93	77	48	39	19	372
	地域密着型（介護予防）サービス受給者数	0	0	33	16	15	13	10	87
	施設介護サービス受給者数	0	0	44	44	44	55	34	221
	介護老人福祉施設	0	0	3	30	30	40	22	125
	介護老人保健施設	0	0	8	11	11	13	7	50
介護療養型医療施設	0	0	1	3	3	2	5	14	
平成29年度	認定者数	75	64	132	123	120	101	70	685
	受給者数	32	34	148	159	176	143	101	793
	居宅介護（介護予防）受給者数	32	34	97	83	53	27	21	347
	地域密着型（介護予防）サービス受給者数	0	0	33	20	17	6	10	86
	施設介護サービス受給者数	0	0	9	28	53	55	35	180
	介護老人福祉施設	0	0	3	10	29	40	28	110
	介護老人保健施設	0	0	6	18	20	14	5	63
介護療養型医療施設	0	0	0	0	4	1	2	7	
平成30年度	認定者数	95	71	139	129	97	97	59	687
	受給者数	44	45	142	126	97	87	62	603
	居宅介護（介護予防）受給者数	44	45	100	83	36	26	19	353
	地域密着型（介護予防）サービス受給者数	0	0	25	17	15	7	9	73
	施設介護サービス受給者数	0	0	17	26	46	54	34	177
	介護老人福祉施設	0	0	3	11	31	36	22	103
	介護老人保健施設	0	0	9	13	13	14	7	56
介護療養型医療施設	0	0	0	0	1	3	3	7	
介護医療院	0	0	5	2	1	1	3	12	
令和元年度	認定者数	77	78	153	107	113	100	66	694
	受給者数	33	48	154	133	177	143	92	780
	居宅介護（介護予防）受給者数	33	48	107	73	47	35	19	362
	地域密着型（介護予防）サービス受給者数	0	0	31	16	21	10	5	83
	施設介護サービス受給者数	0	0	8	22	54	49	34	167
	介護老人福祉施設	0	0	0	9	32	30	22	93
	介護老人保健施設	0	0	7	10	20	14	6	57
介護療養型医療施設	0	0	0	0	0	2	2	4	
介護医療院	0	0	1	3	3	3	4	14	

5. 国民年金

(1) 被保険者数

(単位 人)

年 度	被 保 険 者 数				免 除		付 加 年 金	
	総 数	第1号	任 意	第3号	法 定	申 請	強 制	任 意
平 成 28 年 度	1,848	1,359	21	468	89	247	-	50
29 年 度	1,724	1,234	14	476	81	26	-	42
30 年 度	1,692	1,236	14	442	82	263	-	52
令 和 元 年 度	1,580	1,168	16	396	79	255	-	26

福祉部保険健康課

(2) 被保険者の異動状況

(各年3月31日：単位 人)

年 度	被保険者数	年 度 中				
		増 減	増		減	
			取 得	転 入	喪 失	転 出
平 成 28 年 度	1,848	△177	486	182	670	175
29 年 度	1,724	△124	535	144	654	155
30 年 度	1,692	△ 32	596	250	692	187
令 和 元 年 度	1,580	△112	619	191	723	199

福祉部保険健康課

(3) 受給者数

(単位 人)

区 分	平成 28 年 度		29 年 度		30 年 度		令 和 元 年 度	
	抛 出	福 祉	抛 出	福 祉	抛 出	福 祉	抛 出	福 祉
死亡一時金	3	-	-	-	-	-	4	-
総 数	3,967	84	4,053	84	4,035	86	4,003	96
老 齡	3,882	-	3,972	-	3,948	-	3,924	-
障 害	62	84	58	84	66	86	65	96
母 子	-	-	-	-	-	-	-	-
寡 婦	3	-	3	-	2	-	2	-
遺 族	20	-	20	-	19	-	12	-

福祉部保険健康課

6. 児童手当

(1) 受給者数・児童数

年 度	区 分		算定基礎児童別受給者数（世帯）						児童数 （人）		
			総 数	1人	2人	3人	4人	5人		6人	
平成 28 年度	総 数		772	606	144	20	2	0	0	962	
	年 齢 区 分	3 歳 未 満	被 用 者	99	87	12	-	-	-	-	111
			非 被 用 者	33	31	2	-	-	-	-	35
		3 歳 以 上	被 用 者	254	167	72	15	-	-	-	356
			小 学 校 修 了 前	175	134	34	5	2	-	-	225
			小 学 校 修 了 後	135	117	18	-	-	-	-	154
中 学 校 修 了 前			76	70	6	-	-	-	-	81	
29 年 度	総 数		772	621	132	18	1	0	0	943	
	年 齢 区 分	3 歳 未 満	被 用 者	110	103	7	-	-	-	-	117
			非 被 用 者	30	28	2	-	-	-	-	32
		3 歳 以 上	被 用 者	258	167	80	11	-	-	-	360
			小 学 校 修 了 前	150	119	24	6	1	-	-	189
			小 学 校 修 了 後	148	134	14	-	-	-	-	162
中 学 校 修 了 前			76	70	5	1	-	-	-	83	
30 年 度	総 数		737	555	148	29	3	2	0	911	
	年 齢 区 分	3 歳 未 満	被 用 者	107	96	11	-	-	-	-	118
			非 被 用 者	30	26	4	-	-	-	-	30
		3 歳 以 上	被 用 者	245	154	77	13	1	-	-	353
			小 学 校 修 了 前	139	111	22	5	1	-	-	174
			小 学 校 修 了 後	134	87	33	11	1	2	-	153
中 学 校 修 了 前			82	81	1	-	-	-	-	83	
令 和 元 年 度	総 数		620	451	145	20	4	0	0	739	
	年 齢 区 分	3 歳 未 満	被 用 者	86	76	10	0	0	0	0	96
			非 被 用 者	22	22	0	0	0	0	0	22
		3 歳 以 上	被 用 者	229	142	76	11	0	0	0	327
			小 学 校 修 了 前	100	47	40	9	4	0	0	100
			小 学 校 修 了 後	135	124	11	0	0	0	0	146
中 学 校 修 了 前			48	40	8	0	0	0	0	48	

注) 被用者には特例給付者を含むもの。

福祉部子育て支援課

(2) 児童扶養手当・特別児童扶養手当受給者数

(単位 人)

年 度	総 数	児童扶養手当	特別児童扶養手当
平成 28 年度	110	105	5
29 年 度	101	93	8
30 年 度	102	94	8
令 和 元 年 度	110	101	9

福祉部子育て支援課

7. 敬老祝金支給状況

区 分	金 額	該 当 者	支 給 総 額
	円	人	円
平成 28 年度	-	214	1,500,000
29 年度	-	171	1,140,000
30 年度	-	189	1,255,000
令和元年度		185	1,250,000
80 歳	5000円	130	650,000
90 歳	10000円	50	500,000
100 歳	20000円	5	100,000

福祉部福祉課

11. 保健・衛生

1. 母子関係健診状況

(1) 妊婦健康診査（HBS抗原検査を含む）

(単位 人)

年 度	受診券交付数	延受診者数						
		1回目	2回目	3回目	4回目	5回目	6回目	7回目
平成 28 年度	668	54	50	52	48	48	48	46
29 年度	670	41	41	39	39	40	37	36
30 年度	604	46	48	46	42	39	42	43
令和元年度	447	37	36	35	32	30	31	31

(単位 人)

年 度	受診券交付数	延受診者数							
		8回目	9回目	10回目	11回目	12回目	13回目	14回目	計
平成 28 年度	668	47	48	48	42	46	25	11	613
29 年度	670	35	39	36	31	24	16	12	466
30 年度	604	39	33	29	29	24	21	12	493
令和元年度	447	30	30	31	31	31	31	31	428

福祉部子育て支援課

(2) 4か月児健康診査

(単位 人)

年 度	対象者数	受 診 者 数						受診率 (%)
		総 数	湯 本	温 泉	宮城野	仙石原	箱 根	
平成 28 年度	52	51	8	3	11	23	6	98.1
29 年度	42	42	17	1	2	17	5	100.0
30 年度	41	40	7	1	10	19	3	97.6
令和元年度	36	36	13	4	5	10	4	100.0

福祉部子育て支援課

(3) 10か月児健康診査

(単位 人)

年 度	対象者数	受 診 者 数						受診率 (%)
		総 数	湯 本	温 泉	宮城野	仙石原	箱 根	
平成 28 年度	50	45	11	2	5	23	4	90.0
29 年度	46	46	11	1	10	17	7	100.0
30 年度	42	38	9	2	7	15	5	90.5
令和元年度	40	37	12	1	7	14	3	92.5

福祉部子育て支援課

(4) 1歳6か月児健康診査

(単位 人)

年 度	対象者数	受 診 者 数						受診率(%)
		総 数	湯 本	温 泉	宮城野	仙石原	箱 根	
平成 28 年 度	42	44	10	2	11	14	7	104.8
29 年 度	50	49	11	2	8	21	7	98.0
30 年 度	43	42	15	3	3	17	4	97.7
令和元年度	36	35	7	1	7	17	3	97.2

福祉部子育て支援課

(5) 3歳6か月児健康診査

(単位 人)

年 度	対象者数	受 診 者 数						受診率(%)
		総 数	湯 本	温 泉	宮城野	仙石原	箱 根	
平成 28 年 度	51	51	13	3	8	21	6	100.0
29 年 度	46	46	13	7	5	16	5	100.0
30 年 度	51	52	11	4	14	10	13	102.0
令和元年度	49	43	12	3	10	15	3	87.8

福祉部子育て支援課

(6) 乳幼児歯科健康診査

(単位 人)

年 度	対象者数	受 診 者 数						受診率(%)
		総 数	湯 本	温 泉	宮城野	仙石原	箱 根	
平成 28 年 度	141	117	30	10	19	44	14	83.0
29 年 度	144	112	28	8	22	37	17	77.8
30 年 度	136	113	23	6	23	47	14	83.1
令和元年度	133	104	25	7	20	43	9	78.2

福祉部子育て支援課

2. 成人関係検診状況

(1) 一般健康診査

年 度	受 診 者 数						異常なし	所見あり
	総 数	湯 本	温 泉	宮城野	仙石原	箱 根		
平成 29 年度	27	12	2	9	4	0	0	27
30 年度	21	9	1	8	3	0	0	21
令和元年度	20	10	0	7	3	0	0	20

福祉部保険健康課

(2) 胃がん検診

(単位 人)

年 度	受 診 者 数						異常なし	要精検者	精検受診者			
	総 数	湯 本	温 泉	宮城野	仙石原	箱 根			総 数	異常なし	所見あり	がん患者
平成 28 年度	305	53	31	76	116	29	302	3(59)	27(25)	2(1)	25(24)	0
29 年度	270	65	34	60	91	20	262	8(56)	38(30)	0(0)	37(30)	1(0)
30 年度	259	52	29	64	96	18	253	6(53)	26(24)	0(0)	26(24)	0
令和元年度	245	45	31	55	92	22	238	7(61)	14(7)	1(0)	13(7)	0

注) () は、前年からの経過観察者で、精検から受診した数。

福祉部保険健康課

(3) 大腸がん検診

(単位 人)

年 度	受 診 者 数						異常なし	要精検者	精検受診者			
	総 数	湯 本	温 泉	宮城野	仙石原	箱 根			総 数	異常なし	所見あり	がん患者
平成 28 年度	1,450	363	133	371	443	140	1,305	145	86	17	63	6
29 年度	1,400	352	130	342	431	145	1,289	111	72	19	47	6
30 年度	1,374	349	112	355	419	139	1,261	113	61	16	43	2
令和元年度	1,322	340	123	312	399	148	1,210	112	62	3	55	4

福祉部保険健康課

(4) 肺がん検診

(単位 人)

年 度	受 診 者 数						異常なし	要精検者	精検受診者			
	総 数	湯 本	温 泉	宮城野	仙石原	箱 根			総 数	異常なし	所見あり	がん患者
平成 28 年度	1,432	373	102	320	506	131	1,385	47	36	11	25	0
29 年度	1,398	373	107	303	468	147	1,352	46	40	14	26	0
30 年度	1,350	382	92	305	444	127	1,292	58	49	16	32	1
令和元年度	1,343	380	99	286	435	143	1,284	59	42	16	25	1

福祉部保険健康課

(5) 子宮がん検診

(単位 人)

年 度	受 診 者 数						異常なし	要治療 要経過観察 (がんを除く)	要精検者	精検受診者			
	総 数	湯 本	温 泉	宮城野	仙石原	箱 根				総 数	異常なし	所見あり	がん患者
平成 28 年度	501	94	48	144	176	39	489	11	1	0	0	0	0
29 年度	499	107	46	139	166	41	472	21	6	5	0	5	0
30 年度	485	100	44	139	171	31	472	10	3	1	0	1	0
令和 元 年度	483	102	53	132	159	37	482	0	1	1	1	0	0

福祉部保険健康課

(6) 乳がん検診

(単位 人)

年 度	受 診 者 数						異常なし	要治療 要経過観察 (がんを除く)	要精検者	精検受診者			
	総 数	湯 本	温 泉	宮城野	仙石原	箱 根				総 数	異常なし	所見あり	がん患者
平成 28 年度	349	56	30	99	140	24	307	2	40	35	23	12	0
29 年度	329	69	32	80	123	25	308	0	21	17	11	5	1
30 年度	292	56	26	83	106	21	271	0	21	15	6	8	1
令和 元 年度	301	66	32	80	97	26	282	0	19	16	7	6	3

福祉部保険健康課

(7) 前立腺がん検診

(単位 人)

年 度	受 診 者 数						異常なし	要経過観察 (がんを除く)	要精検者	精検受診者			
	総 数	湯 本	温 泉	宮城野	仙石原	箱 根				総 数	異常なし	所見あり	がん患者
平成 28 年度	588	132	56	158	185	57	532	0	56	24	3	21	0
29 年度	577	131	60	145	171	70	528	0	49	24	7	17	0
30 年度	562	118	56	151	175	62	506	0	56	29	3	23	3
令和 元 年度	539	121	52	136	164	66	485	3	51	25	4	19	2

福祉部保険健康課

(8) 胃がんリスク検診

(単位 人)

年 度	受 診 者 数						異常なし	要治療 要経過観察 (がんを除く)	要精検者	精検受診者			
	総 数	湯 本	温 泉	宮城野	仙石原	箱 根				総 数	異常なし	所見あり	がん患者
平成 28 年度	158	38	17	39	46	18	88	0	70	54	3	50	1
29 年度	170	33	14	46	64	13	91	0	79	58	2	55	1
30 年度	165	21	19	54	56	15	91	0	74	54	1	52	1
令和 元 年度	146	34	15	28	52	17	89	0	57	37	4	33	0

福祉部保険健康課

(9) 成人歯科健康診査

(単位 人)

年 度	受 診 者 数						異常なし	要指導	要精検者	要精検の内容 (延べ数)				
	総 数	湯 本	温 泉	宮城野	仙石原	箱 根				歯石除去	歯肉治療	う蝕治療	補綴処理	その他
平成 28 年度	12	4	1	2	5	0	2	0	10	7	2	4	1	0
29 年度	12	6	0	2	2	2	1	1	10	5	7	4	0	1
30 年度	14	1	2	6	3	2	4	0	10	8	9	4	1	0
令和 元 年度	13	3	2	3	4	1	0	3	10	8	6	1	0	2

福祉部保険健康課

3. 健康教育・地域支援事業の状況

(単位 人)

区 分	平成 28 年 度	29 年 度	30 年 度	令和 元 年 度
健 康 教 育	1,490	1,290	1,107	929
プレママ・パパ教室（出産前教室）	8	14	5	15
育児教室「たんぼぼの会」	314	136	116	71
赤ちゃんとママの教室	32	21	12	3
離乳食教室（モグモグゴックン、かみかみパクパク）	52	50	31	22
はつらつ町民健康教室	109	107	87	84
食文化継承事業	84	101	40	0
乳房自己触診教育	220	226	200	220
簡易体力測定	35	-	-	-
健康づくり推進委員研修及び地区活動支援	220	216	233	152
ゲートキーパー養成講座	47	45	36	中止
「いきいきHAKONE体操」普及講習会	82	130	129	94
食育推進事業	253	218	210	268
食育教室	34	26	8	-
地 域 支 援 事 業	1,459	2,932	2,835	2,716
ゆっくりゆったり運動教室	599	198	215	290
脳と体の若返り教室	335	303	188	172
にこにこ運動教室	525	2,316	2,432	2,254
高齢者水中運動教室	-	115	-	-

- 注) 1. 平成30年度のはつらつ町民健康教室として、脳血管疾患（脳卒中）予防教室、脂質異常症予防教室、高血圧予防教室、福祉部福祉課・子育て支援課・保険健康課
働く（若い）世代にむけた健康教室、糖尿病予防教室、疾病予防セミナー（整形外科）を実施。
2. 令和元年度のはつらつ町民健康教室として、女性の健康づくり教室、若い世代の健康づくり教室、脳血管疾患（脳卒中）予防教室、
疾病予防セミナー（眼科疾患）を実施。
3. 令和元年度の食文化継承事業（教室）は、新型コロナウイルスの影響により中止。
4. 令和元年度の食育推進事業として、こどもの食育クッキング!、減塩食の普及、災害時の食の備え教室、親子の食育教室、
地場産及び食事バランスガイドの普及・啓発を実施。
5. 令和元年度の食育教室は、食育推進事業「親子の食育教室」として実施。

4. 健康相談状況

(単位 人)

年 度	総 数	所内指導	老 人 健康相談	老人クラブ 健康相談	畑 宿 健康の日	その他
平成 28 年 度	1,311	909	84	152	54	112
29 年 度	1,308	973	71	132	54	78
30 年 度	1,213	947	42	75	44	105
令和 元 年 度	1,324	976	81	82	30	155

福祉部福祉課・保険健康課

5. 家庭訪問状況

(単位 人)

年 度	総 数	乳幼児	生活習慣病		その他
			39歳以下	40歳以上	
平成 28 年 度	158	81	-	8	69
29 年 度	87	54	-	6	81
30 年 度	110	46	-	8	59
令和 元 年 度	193	45	-	3	145

福祉部子育て支援課・保険健康課

6. 予防接種状況

(単位 人)

年 度	四 種 混 合	三 種 混 合	二 種 混 合	麻しん風しん 混 合	麻しん	風しん	日 本 脳 炎	B C G	不活化 ポリオ
平成 28 年 度	186	0	23	93	0	0	168	42	4
29 年 度	183	0	26	98	0	0	212	47	8
30 年 度	165	0	23	101	0	0	215	41	4
令和 元 年 度	153	0	20	69	0	0	174	36	0

年 度	高齢者 インフルエンザ	高齢者 肺炎球菌	ヒブ	小児用 肺炎球菌	子宮頸がん	水痘	B 型 肝 炎
平成 28 年 度	1,949	331	193	194	1	69	69
29 年 度	1,858	386	162	162	0	78	121
30 年 度	1,881	338	159	160	0	75	119
令和 元 年 度	1,948	107	145	148	3	80	105

注) 1. 平成7年4月2日から平成19年4月1日生まれの方を対象に、日本脳炎の接種対象期間を拡大。

福祉部保険健康課

2. 平成20年4月1日から5年間の期限付きで、中学1年生と高校3年生に相当する方の麻しん・風しん混合を実施。

3. 平成26年10月1日から経過措置（5年間）として、70～100歳の5歳刻みの方及び101歳以上の方（初年度のみ）に高齢者肺炎球菌を実施。

7. 献 血

(単位 人)

年 度	受 付 数			不 適 数			献 血 数		
	総 数	200ml	400ml	総 数	200ml	400ml	総 数	200ml	400ml
平成 28 年 度	126	5	121	14	1	13	112	4	108
29 年 度	129	7	122	20	4	16	109	3	106
30 年 度	139	4	135	23	1	22	116	3	113
令和元年度	164	4	160	17	3	14	147	1	146

福祉部保険健康課

8. 医療施設

(各年3月31日)

年 次	病院診療所数	病 床 数	歯科診療所数
平成 28 年	8	192	7
29 年	8	192	7
30 年	7	192	7
令和元年	7	192	7

福祉部保険健康課

9. 休日救急患者当番医月別取扱状況

(単位 人)

年 度	総 数	4月	5月	6月	7月	8月	9月	10月	11月	12月	1月	2月	3月
平成 28 年 度	233	12	14	13	15	31	4	22	15	13	64	17	13
29 年 度	284	27	6	17	14	30	24	16	24	4	89	19	14
30 年 度	247	13	7	17	19	27	14	18	14	17	69	19	13
令和元年度	220	17	39	9	16	8	24	5	20	13	48	6	15

注) 平成27年度から、歯科については廃止。

福祉部保険健康課

10. 年齢別死亡者数

(単位 人)

年次	総数	1歳	1～	10～	20～	30～	40～	50～	60～	70～	80歳
		未満	9歳	19歳	29歳	39歳	49歳	59歳	69歳	79歳	以上
平成27年	149	-	-	-	-	1	4	5	19	29	91
28年	161	1	-	-	1	-	4	6	19	33	97
29年	205	-	-	1	-	1	1	4	26	37	135
30年	186	-	-	-	-	1	4	5	17	45	114

福祉部保険健康課

11. 主要死因別死亡者数

(単位 人)

区分	平成27年	28年	29年	30年
総数	149	161	205	186
悪性新生物(※)	42	42	53	43
脳血管疾患(※)	12	20	19	16
心疾患(※)	17	29	39	23
肺炎	22	8	23	11
腎不全(腎炎を含む)	1	5	5	2
不慮の事故	8	6	6	6
糖尿病	2	2	3	-
肝疾患	2	-	1	4
老衰	9	13	24	31
自殺	4	3	1	3
高血圧性疾患	-	1	2	1
先天異常	-	-	-	-
その他	30	32	29	46

注) (※) は生活習慣病主要原因である。

福祉部保険健康課

12. 祭壇使用状況

(単位 件)

区 分	平成28年度		29年度		30年度		令和元年度	
	3 段	5 段	3 段	5 段	3 段	5 段	3 段	5 段
総 数	-	8	1	1	-	1	-	-
湯 本	-	6	-	-	-	1	-	-
温 泉	-	-	-	-	-	-	-	-
宮 城 野	-	-	-	-	-	-	-	-
仙 石 原	-	-	-	-	-	-	-	-
箱 根	-	2	1	1	-	-	-	-

総務部総務防災課

13. 畜犬登録

(単位 頭)

年 度	登 録 数					
	総 数	湯 本	温 泉	宮 城 野	仙 石 原	箱 根
平 成 28 年 度	584	132	41	156	189	66
29 年 度	514	119	35	137	163	60
30 年 度	491	113	32	129	159	58
令 和 元 年 度	499	112	33	132	162	60

環境整備部環境課

14. 清掃美化

(1) 月別ごみ搬入状況

(単位 トン)

年度・月別	総 数		可 燃 物		不 燃 物	
	搬 入 量	1日当たり 搬 入 量	搬 入 量	1日当たり 搬 入 量	搬 入 量	1日当たり 搬 入 量
平成28年度	16,226.49	44.46	15,099.75	41.37	1,126.74	3.09
29年度	16,108.21	44.13	14,957.72	40.98	1,150.49	3.15
30年度	15,359.08	42.10	14,239.29	39.00	1,119.79	3.06
令和元年度	14,444.97	39.47	13,380.28	36.56	1,064.69	2.91
4月	1,258.06	41.93	1,160.12	38.67	97.94	3.26
5月	1,287.90	41.55	1,193.65	38.50	94.25	3.04
6月	1,108.71	36.96	1,025.04	34.17	83.67	2.79
7月	1,256.81	40.54	1,171.41	37.79	85.40	2.75
8月	1,387.69	44.76	1,287.69	41.54	100.00	3.23
9月	1,211.56	40.39	1,119.50	37.32	92.06	3.07
10月	1,225.79	39.54	1,145.95	36.97	79.84	2.58
11月	1,237.84	41.26	1,150.10	38.34	87.74	2.92
12月	1,326.44	42.79	1,228.96	39.64	97.48	3.14
1月	1,115.78	35.99	1,033.85	33.35	81.93	2.64
2月	991.96	34.21	911.29	31.42	80.67	2.78
3月	1,036.43	33.43	952.72	30.72	83.71	2.70

環境整備部環境課

(2) ごみ処理処分量 令和元年度 (単位 トン)

区 分	焼 却	資源回収	埋 立	計
可 燃 物	13,957.72	-	-	13,957.72
不 燃 物	-	487.25	-	487.25
総 量	13,957.72	487.25	-	14,444.97
日 平 均	38.14	1.33	-	39.47
構 成 比	96.63%	3.37%	-	100.00%
焼 却 残 灰	-	-	957.08	957.08
焼 却 残 渣	-	-	984.37	984.37
総 量	-	-	1,941.45	1,941.45

注) 粗大可燃・不燃物に含有される焼却分を含む

環境整備部環境課

(3) し尿処理状況

(各年3月31日)

区 分	平成 28 年度		29 年度		30 年度		令 和 元 年 度	
	戸 数	人 口	戸 数	人 口	戸 数	人 口	戸 数	人 口
総 数	3,435	6,001	3,263	5,614	3,232	5,509		
汲 取 式 便 所	78	130	76	122	66	108	61	97
下 水 道	3,357	5,871	3,187	5,492	3,166	5,401	3,171	5,329

環境整備部上下水道温泉課・環境課

(4) 月別し尿処理状況

(単位 kℓ)

年度・月別	総 数		生 し 尿		浄 化 槽 汚 泥	
	搬 入 量	1日当たり 搬 入 量	搬 入 量	1日当たり 搬 入 量	搬 入 量	1日当たり 搬 入 量
平成 28 年度	8,908.6	24.4	319.7	0.9	8,588.9	23.5
29 年度	8,580.8	23.5	280.8	0.8	8,300.0	22.7
30 年度	8,308.3	22.8	271.1	0.7	8,037.2	22.0
令和元年度	8,214.3	22.4	256.5	0.7	7,957.8	21.7
4 月	731.1	24.4	20.3	0.7	710.8	23.7
5 月	913.1	29.5	17.3	0.6	895.8	28.9
6 月	772.6	25.8	16.6	0.6	756.0	25.2
7 月	812.0	26.2	19.7	0.6	792.3	25.6
8 月	474.4	15.3	32.3	1.0	442.1	14.3
9 月	630.0	21.0	18.1	0.6	611.9	19.7
10 月	523.6	16.9	25.3	0.8	498.3	16.6
11 月	755.3	25.2	24.6	0.8	730.7	23.6
12 月	768.5	24.8	19.7	0.7	748.8	25.0
1 月	573.2	18.5	18.4	0.6	554.8	17.9
2 月	615.2	21.2	20.3	0.7	594.9	20.5
3 月	645.3	20.8	23.9	0.8	621.4	20.0

環境整備部環境課

12. 治安・災害

1. 地域別交通事故発生状況

区 分	平成 28 年			29 年			30 年			令和元年		
	件数	死者	傷者	件数	死者	傷者	件数	死者	傷者	件数	死者	傷者
総 数	116	2	166	117	1	155	108	3	165	91	0	131
湯 本 茶 屋	21	0	31	24	0	30	25	0	31	18	0	28
塔 之 澤	5	0	5	4	0	5	2	0	4	1	0	2
須 雲 川	5	0	10	3	0	3	6	0	14	3	0	4
畑 宿 台	4	0	6	3	0	3	2	0	6	1	0	3
大 平 下	5	0	7	8	0	11	4	2	7	2	0	2
宮 ノ 倉	5	0	9	4	0	7	5	0	6	1	0	1
底 谷 野	8	0	10	8	1	8	6	0	7	9	0	13
小 涌 谷	0	0	0	0	0	0	0	0	0	0	0	0
小 城 野	1	0	2	2	0	5	4	0	8	5	0	5
木 賀 羅	7	0	7	8	0	10	7	0	7	5	0	6
強 平 原	0	0	0	1	0	1	1	0	1	2	0	2
二 ノ 平	5	0	6	10	0	10	8	0	10	2	0	2
仙 石 原	2	0	2	2	0	2	0	0	0	0	0	0
箱 根 湯	16	1	20	16	0	23	14	0	20	16	0	32
元 箱 根	18	1	34	17	0	27	14	1	30	14	0	19
芦 之 湯	13	0	16	7	0	10	10	0	14	12	0	12
	1	0	1	0	0	0	0	0	0	0	0	0

2. 月別交通事故発生状況

年度・月別	件数	死者	傷者
	件	人	人
平成 28 年	116	2	166
29 年	117	1	155
30 年	108	3	165
令和元年	91	0	131
1 月	6	0	6
2 月	10	0	16
3 月	9	0	12
4 月	9	0	10
5 月	8	0	12
6 月	6	0	8
7 月	3	0	5
8 月	12	0	15
9 月	7	0	19
10 月	7	0	7
11 月	9	0	12
12 月	5	0	9

小田原警察署

3. 町民交通傷害保険

(1) 加入状況

(単位 人)

年 度	総 数	湯 本	温 泉	宮城野	仙石原	箱 根
平成 28 年 度	712	490	21	63	107	31
29 年 度	794	546	17	65	124	42
30 年 度	725	532	25	44	91	33
令和 元 年 度	1,041	629	28	106	207	71

総務部総務防災課

(2) 保険金支払状況

(各年3月31日)

治 療 期 間 別	平成 28 年 度		29 年 度		30 年 度		令和 元 年 度	
	件 数	金 額	件 数	金 額	件 数	金 額	件 数	金 額
	件	円	件	円	件	円	件	円
総 数	2	280,000	1	40,000	2	50,000	1	120,000

総務部総務防災課

4. 刑法犯発生状況

(単位 件)

年 度	総 数	凶 悪 犯				粗 暴 犯				窃 盗	知 能 犯			風 俗 犯		その他
		強 盗	放 火	強 制 性交等	殺 人	暴 行	傷 害	脅 迫	恐 喝		詐 欺	横 領	偽 造	とばく	わいせつ	
平成 28 年 度	82	-	-	1	-	5	5	-	1	52	8	-	-	-	-	10
29 年 度	108	-	1	-	-	4	2	-	-	69	4	-	1	-	2	25
30 年 度	61	-	-	-	-	3	2	-	-	38	3	-	-	-	-	15
令和 元 年 度	66	-	-	-	-	4	3	-	-	46	3	-	-	-	1	9

小田原警察署

5. 窃盗手口別発生状況

(令和元年度：単位 件)

交 番 別	総 数	侵 入 窃 盗							乗 り 物 盗			非 侵 入 盗							
		事務所荒し	旅館荒し	出店荒し	倉庫荒し	あき巢	忍び込み	居空き	その他	自動車盗	オートバイ盗	自転車盗	詐欺盗	車上ねらい	工事場ねらい	万引	すり	客室ねらい	その他
総 数	46	1			1	12		1	3	1	1			3	8			1	14
湯 本	5									1	1								3
宮 ノ 下	7													1	2			1	3
宮 城 野	10	1			1	2								2	4				
仙 石 原	19					10		1	2								1		5
高 原	2								1										1
箱 根	2														1				1
元 箱 根	1																		1

小田原警察署

6. 救急車の活動状況
 (1) 地域別出動件数

(単位 件)

年次・月別	総 数	湯 本	温 泉	宮城野	仙石原	箱 根	管 外
平成 28 年	2,145	605	251	527	515	239	8
29 年	2,179	622	254	506	564	220	13
30 年	2,031	566	210	510	501	234	10
令和元年	1,914	562	188	445	460	254	5
1 月	193	60	19	37	52	24	1
2 月	149	46	11	32	40	20	-
3 月	161	50	17	37	33	24	-
4 月	155	45	18	38	37	17	-
5 月	164	50	14	39	36	24	1
6 月	142	31	22	42	35	12	-
7 月	153	52	13	41	34	13	-
8 月	227	63	18	51	54	41	-
9 月	148	36	24	37	29	21	1
10 月	134	36	9	29	40	19	1
11 月	130	47	13	26	30	14	-
12 月	158	46	10	36	40	25	1

(2) 事故種別出動件数

年次・月別	総数	火災	自然災害	水難	交通	労働災害	運動競技	一般負傷	加害	自損行為	急病	その他
平成28年	2,145	2	-	-	189	33	1	492	6	9	1,370	43
	(122)	-	-	-	(8)	(1)	-	(16)	-	(5)	(92)	-
29年	2,179	-	-	-	141	33	-	543	6	13	1,398	45
	(154)	-	-	-	(7)	(1)	-	(27)	-	(6)	(111)	(2)
30年	2,031	1	-	-	155	38	2	464	5	11	1,324	31
	(137)	-	-	-	(9)	-	-	(22)	(2)	(2)	(101)	(1)
令和元年	1,914	1	1	0	136	46	1	472	7	16	1,197	37
1月	193	-	-	-	9	4	-	41	-	1	133	5
2月	149	1	-	-	10	7	-	24	-	1	103	3
3月	161	-	-	-	15	4	-	39	3	-	95	5
4月	155	-	-	-	11	3	-	41	-	1	93	6
5月	164	-	-	-	12	2	-	42	-	1	107	-
6月	142	-	-	-	10	5	-	45	-	2	76	4
7月	153	-	-	-	6	2	-	36	-	1	106	2
8月	227	-	-	-	18	7	-	61	2	1	135	3
9月	148	-	-	-	16	5	-	42	1	3	77	4
10月	134	-	1	-	4	3	-	38	-	1	84	3
11月	130	-	-	-	14	2	-	29	-	2	82	1
12月	158	-	-	-	11	2	1	34	1	2	106	1

注) () 内は内数で不搬送件数である。

消防本部

(3) 地域別搬送人員

(単位 人)

年 度	平成 28 年				29 年				30 年				令和元年			
	総 数	居住者	観光客	その他	総 数	居住者	観光客	その他	総 数	居住者	観光客	その他	総 数	居住者	観光客	その他
総 数	2,062	764	960	338	2,053	713	1,009	331	1,933	687	914	332	1,829	723	1,008	98
湯 本	591	196	293	102	592	190	304	98	543	187	279	77	528	202	292	34
温 泉	243	76	130	37	240	70	136	34	194	73	91	30	184	74	105	5
宮 城 野	501	224	201	76	478	205	199	74	488	185	205	98	432	181	226	25
仙 石 原	487	214	202	71	518	194	231	93	468	181	206	81	442	186	238	18
箱 根	231	54	127	50	215	54	132	29	231	61	131	39	238	80	143	15
管 外	9	-	7	2	10	-	7	3	9	-	2	7	5	-	4	1

消防本部

(4) 事故種別搬送人員

(単位 人)

年 度	平成 28 年				29 年				30 年				令和元年			
	総 数	居住者	観光客	その他	総 数	居住者	観光客	その他	総 数	居住者	観光客	その他	総 数	居住者	観光客	その他
総 数	2,062	764	960	338	2,053	713	1,009	331	1,933	687	914	332	1,829	723	1,008	98
火 災	2	2	-	-	-	-	-	-	1	-	-	1	1	1	-	-
自 然 災 害	-	-	-	-	-	-	-	-	-	-	-	-	1	-	1	-
水 難	-	-	-	-	-	-	-	-	-	-	-	-	-	-	-	-
交 通	213	34	123	56	154	26	102	26	177	22	102	53	159	25	131	3
労 働 災 害	32	7	-	25	33	10	-	23	38	14	-	24	46	23	23	-
運 動 競 技	1	-	-	1	-	-	-	-	2	-	-	2	-	-	-	-
一 般 負 傷	479	135	286	58	518	114	348	56	447	123	265	59	451	117	303	31
加 害	6	3	2	1	8	6	2	-	4	1	3	-	3	2	1	-
自 損 行 為	4	2	-	2	7	3	1	3	9	4	1	4	11	8	2	1
急 病	1,282	557	547	178	1,290	540	550	200	1,225	506	543	176	1,123	526	534	63
そ の 他	43	24	2	17	43	14	6	23	30	17	-	13	34	21	13	-

消防本部

7. 消防勢力状況

(各年4月1日)

区 分	人 員	消 防 ポンプ 自動車	小 型 動 力 ポンプ	小型動力 ポンプ付 積載車	救助工作車	救 急 車	指令車 (査察車) (広報車)	資機材搬送 車	消 防 無 線		
									基 地 局	移 動 局	携 帯 局
平成 29 年	430	14	22	9	1	5	3	2	4	21	20
30 年	423	13	20	9	1	5	3	2	4	21	20
31 年	422	13	20	9	1	5	3	2	4	21	20
令和 2 年	423	13	20	10	1	5	3	2	4	21	20
消 防 本 部	11	-	-	-	-	-	2	-	1	2	2
消 防 署 本 署	43	2	2	-	1	2	1	2	-	10	9
湯 本 分 署	20	1	-	-	-	1	-	-	-	3	3
仙 石 原 分 遣 所	12	-	-	-	-	1	-	-	-	2	3
箱 根 分 遣 所	12	1	-	-	-	1	-	-	-	3	3
そ の 他	-	-	-	-	-	-	-	-	3	-	-
計	98	4	2	0	1	5	3	2	4	20	20
消 防 団 本 部	9	-	-	-	-	-	-	-	-	-	-
第 1 分 団	25	1	1	1	-	-	-	-	-	-	-
第 2 分 団	49	1	-	3	-	-	-	-	-	-	-
第 3 分 団	19	-	-	2	-	-	-	-	-	-	-
第 4 分 団	19	1	2	-	-	-	-	-	-	-	-
第 5 分 団	36	1	3	1	-	-	-	-	-	-	-
第 6 分 団	31	1	2	-	-	-	-	-	-	-	-
第 7 分 団	26	1	2	1	-	-	-	-	-	-	-
第 8 分 団	30	1	1	1	-	-	-	-	-	1	-
第 9 分 団	20	1	2	-	-	-	-	-	-	-	-
第 10 分 団	33	-	3	1	-	-	-	-	-	-	-
第 11 分 団	28	1	2	-	-	-	-	-	-	-	-
計	325	9	18	10	0	0	0	0	0	1	0

消防本部

8. 消防水利施設状況

(各年4月1日)

管 区 別	公 設			私 設			プー ル	池
	消火栓	防火水槽		消火栓	防火水槽			
		40㎡以上	40㎡未満		40㎡以上	40㎡未満		
平成 29 年	475	115	12	132	152	3	5	5
30 年	477	115	12	132	160	3	5	5
31 年	477	115	12	132	161	3	5	5
令和 2 年	477	115	12	133	162	3	5	5
湯 本 地 域								
1. 旭 町	16	2	-	5	-	1	-	-
2. 塔 之 澤	1	2	-	1	-	-	-	-
3. 仲 町	17	5	1	0	4	-	-	-
4. 湯 本 茶 屋	9	2	1	-	6	-	1	-
5. 神 明 町	22	7	-	-	-	-	1	-
6. 山 崎	20	3	-	-	-	-	-	-
7. 須 雲 川	1	2	-	5	4	-	-	-
8. 畑 宿	4	3	1	-	-	-	-	-
温 泉 地 域								
9. 大 平 台	25	7	2	-	1	-	-	-
10. 宮ノ下・底倉・木賀の一部	26	7	1	2	5	1	1	-
11. 小 涌 谷	18	7	2	20	9	-	-	-
宮 城 野 地 域								
12. 二 ノ 平	8	4	1	20	7	-	1	-
13. 強 羅	52	10	1	5	36	-	-	1
14. 宮城野・木賀の一部	33	13	1	31	14	-	1	-
仙 石 原 地 域								
15. 品 ノ 木	14	1	-	26	7	-	-	1
16. 仙 石 原	62	14	1	2	32	-	-	1
17. 大 涌 谷	3	0	-	-	1	-	-	1
18. 温 泉 荘	58	11	-	-	24	-	-	-
箱 根 地 域								
19. 芦 之 湯	31	7	-	11	5	1	-	-
20. 元 箱 根	31	2	-	2	6	-	-	-
21. 箱 根	26	6	-	3	1	-	-	1

9. 消防団員数

(各年4月1日：単位 人)

年次	総数	団長	副団長	分団長	副分団長	部長	班長	団員
平成29年	330	1	4	11	11	22	36	245
30年	329	1	4	11	11	22	36	244
31年	327	1	4	15	11	22	38	236
令和2年	325	1	4	15	11	22	38	234

消防本部

10. 火災発生状況

年次	出火件数 (件)						建物焼損 (棟)					損害見積額 (千円)					建物焼損面積	林野焼損面積	り災世帯数	死者	負傷者	人口1万人当たりの出火件数
	総数	建物火災	車両火災	林野火災	航空機火災	その他	総数	全焼	半焼	部分焼	ぼや	総数	建物火災	車両船舶火災	林野火災	その他						
平成28年	7	3	3	-	-	1	3	-	-	1	2	17,939	3,246	14,693	-	-	9.5	-	2	-	2	6.1
29年	11	5	3	-	-	3	5	2	-	2	1	3,953	2,770	1,182	-	1	133.1	-	-	-	-	9.5
30年	7	4	2	-	-	1	8	2	-	3	3	83,193	80,863	2,330	-	-	619.0	-	6	-	1	6.0
令和元年	7	3	2	-	-	2	3	-	-	2	1	7,497	6,095	1,379	-	23	56.93	-	2	-	1	6.0

消防本部

11. 火災の原因別件数・損害額

区分	平成28年		29年		30年		令和元年	
	件数	損害額	件数	損害額	件数	損害額	件数	損害額
総数	7	17,939	11	3,953	7	83,193	7	7,497
たばこ	1	-	-	-	-	-	1	2
ストーブ	1	1,396	-	-	-	-	-	-
放火 (放火の疑い含む)	-	-	2	2,519	1	44	-	-
不明	-	-	4	901	1	80,672	2	6,931
その他	5	16,543	5	533	5	2,477	4	564

消防本部

13. 教育・文化

1. 学級数・児童生徒数・年度間増減数

(1) 小学校

ア. 町立

(各年5月1日)

区分	総数				1年				2年				3年				4年				5年				6年				年度間増減			
	学級	計	男	女	学級	計	男	女	学級	計	男	女	学級	計	男	女	学級	計	男	女	学級	計	男	女	学級	計	男	女		学級	計	男
平成 29 年	24	341	178	163	3	44	24	20	3	43	24	19	3	62	24	38	3	49	25	24	3	67	41	26	3	63	31	32		△ 3		
30 年	25	324	173	151	3	49	25	24	3	42	22	20	3	42	23	19	3	61	24	37	3	51	27	24	3	66	41	25		△ 5		
令和 元年	25	309	154	155	3	52	21	31	3	47	24	23	3	40	21	19	3	43	23	20	3	58	24	34	4	52	28	24		0		
2 年	25	281	137	144	3	33	18	15	3	52	23	29	3	49	25	24	3	40	20	20	3	46	25	21	3	61	26	35		△ 28		
湯 本	9	58	30	28	1	7	7	0	1	15	6	9	1	10	5	5	1	7	2	5	1	10	4	6	1	9	6	3		△ 13		
箱 根 の 森	8	123	55	68	1	8	4	4	1	19	8	11	1	25	12	13	1	14	7	7	1	23	12	11	1	34	12	22		△ 10		
仙 石 原	8	100	52	48	1	18	7	11	1	18	9	9	1	14	8	6	1	19	11	8	1	13	9	4	1	18	8	10		△ 5		

教育委員会学校教育課

イ. 私立 (函嶺白百合学園)

(各年5月1日)

区分	合計		1年		2年		3年		4年		5年		6年		年度間増減		
	学級	児童数	学級	児童数	学級	児童数	学級	児童数	学級	児童数	学級	児童数	学級	児童数	増減	転入	転出
平成 29 年	6	123	1	20	1	19	1	23	1	20	1	24	1	17	3	3	0
30 年	6	119	1	14	1	20	1	18	1	24	1	19	1	24	1	1	0
令和 元年	6	112	1	13	1	15	1	19	1	20	1	25	1	20	0	0	0
2 年	6	104	1	10	1	12	1	15	1	21	1	20	1	26	△ 8	0	8

注) 1. 女子のみ

函嶺白百合学園

2. 年度間増減の数については5月1日現在のもの。

(恵明学園)

(各年5月1日)

区 分	合 計				1 年			2 年			3 年			4 年			5 年			6 年			年度間増減		
	学級	計	男	女	計	男	女	計	男	女	計	男	女	計	男	女	計	男	女	計	男	女	増減	転入	転出
平成 29 年	3	17	9	8	1	0	1	0	0	0	4	1	3	2	1	1	8	6	2	2	1	1	-1	3	4
30 年	3	10	4	6	0	0	0	1	0	1	1	0	1	2	0	2	3	2	1	3	2	1	△ 6	2	8
令和 元年	3	16	5	11	5	1	4	2	1	1	2	1	1	1	0	1	2	0	2	3	2	1	4	8	4
2 年	3	17	7	10	4	3	1	3	1	2	3	1	2	3	2	1	0	0	0	4	0	4	0	4	4

注) 学級は2学年での1クラス複式学級

恵明学園

(2) 中 学 校

ア.町立 (箱根中学校)

(各年5月1日)

区 分	総 数				1 年				2 年				3 年				年度間増減
	学級	計	男	女	学級	計	男	女	学級	計	男	女	学級	計	男	女	増減
平成 29 年	9	199	100	99	2	53	30	23	2	68	29	39	2	72	37	35	2
30 年	9	179	89	90	2	55	28	27	2	50	28	22	2	68	29	39	△ 2
令和 元年	9	166	93	73	2	57	35	22	2	52	25	27	2	52	29	23	0
2 年	8	161	88	73	2	49	25	24	2	58	36	22	2	54	27	27	△ 5

教育委員会学校教育課

イ.私 立 (函嶺白百合学園)

(各年5月1日)

区 分	合 計		1 年		2 年		3 年		年度間 増減
	学級	生徒数	学級	生徒数	学級	生徒数	学級	生徒数	増減
平 成 29 年	3	104	1	35	1	30	1	39	2
30 年	3	93	1	28	1	36	1	29	△ 1
令 和 元 年	3	91	1	28	1	29	1	34	△ 2
2 年	3	77	1	23	1	28	1	26	△ 14

注) 1. 女子のみ

函嶺白百合学園

2. 年度間増減の数については5月1日現在のもの。

(3) 幼 稚 園 (箱根幼稚園)

(各年5月1日)

区 分	総 計				3 歳 児				4 歳 児				5 歳 児				年度間 増減
	学級	計	男	女	学級	計	男	女	学級	計	男	女	学級	計	男	女	増減
平 成 29 年	3	9	4	5	1	2	0	2	1	1	0	1	1	6	4	2	0
30 年	2	4	1	3	1	2	1	1	1	2	0	2	0	0	0	0	△ 1
令 和 元 年	3	6	1	5	1	3	0	3	1	2	1	1	1	1	0	1	0
2 年	3	6	1	5	1	1	0	1	1	3	0	3	1	2	1	1	0

注) 温泉幼稚園は平成29年3月31日をもって閉園。

教育委員会学校教育課

2.教職員数
(1)小学校
ア.町立

(各年5月1日)

区分	総数			県費職員																	町費職員										
				総数			校長		教頭		教諭		養護教諭		講師		事務職員		栄養士		総数			講師		栄養士		給食従		用務員	
	計	男	女	計	男	女	男	女	男	女	男	女	男	女	男	女	男	女	男	女	計	男	女	男	女	男	女	男	女		
平成29年	56	23	33	49	23	26	2	1	3	-	13	19	-	3	2	2	3	-	-	1	7	-	7	-	-	-	2	-	5	-	-
30年	60	25	35	54	25	29	2	1	3	0	16	22	0	3	2	1	2	1	0	1	6	0	6	0	0	0	2	0	4	0	0
令和元年	62	28	34	58	27	31	3	0	2	1	17	22	0	3	3	3	2	1	0	1	4	1	3	0	0	0	2	0	0	1	1
2年	60	24	36	57	24	33	2	1	3	0	14	24	0	4	3	2	2	1	0	1	3	0	3	0	0	0	2	0	0	0	1
湯本	22	7	15	22	7	15	0	1	1	0	5	8	0	2	1	2	0	1	0	1	0	0	0	0	0	0	0	0	0	0	0
箱根の森	20	8	12	19	8	11	1	0	1	0	5	10	0	1	0	0	1	0	0	0	1	0	1	0	0	0	1	0	0	0	0
仙石原	18	9	9	16	9	7	1	0	1	0	4	6	0	1	2	0	1	0	0	0	2	0	2	0	0	0	1	0	0	0	1

教育委員会学校教育課

イ.私立(函嶺白百合学園)

(各年5月1日)

区分	総数			校長		教頭		教諭		養護教諭		講師		事務職員	
	計	男	女	男	女	男	女	男	女	男	女	男	女	男	女
平成29年	19	5	14	-	1	-	1	3	6	-	1	1	5	1	1
30年	19	5	14	-	1	-	1	3	6	-	1	1	4	1	1
令和元年	21	5	16	-	1	-	1	3	6	-	1	1	6(1)	1	1
2年	23(5)	5(1)	18(4)	-	1	1	-	2	9(2)	-	1(1)	1	6(1)	1(1)	1

注) ()内は、中学校、高等学校と兼務

函嶺白百合学園

(恵明学園)

(各年5月1日)

区 分	総 数			校 長		教 員		講 師		書 記	
	計	男	女	男	女	男	女	男	女	男	女
平成 29 年	6(1)	5(1)	1	1	-	3(1)	1	-	-	1	-
30 年	6(1)	5(1)	1	1	-	3(1)	1	-	-	1	-
令和 元年	6(1)	5(1)	1	1	-	3(1)	1	-	-	1	-
2 年	6(1)	5(1)	1	1	-	3(1)	1	-	-	1	-

注) () は非常勤教職員の数

恵明学園

(2) 中 学 校

ア. 町 立 (箱根中学校)

(各年5月1日)

区 分	総 数			県 費 職 員														町 費 職 員											
				総 数			校 長		教 頭		教 諭		養護教諭		講 師		事務職員		総 数			講 師		事務職員		用務員		栄養士	
	計	男	女	計	男	女	男	女	男	女	男	女	男	女	男	女	男	女	計	男	女	男	女	男	女	男	女	男	女
平成 29 年	26	12	14	25	12	13	1	-	1	-	10	10	-	1	-	1	1	1	1	-	1	-	-	-	-	-	-	-	1
30 年	27	14	13	26	14	12	1	0	1	0	10	11	0	1	1	0	1	0	1	0	1	0	0	0	0	0	0	0	1
令和 元年	27	15	12	26	15	11	1	0	1	0	11	10	0	1	1	0	1	0	1	0	1	0	0	0	0	0	0	0	1
2 年	25	16	9	24	16	8	1	-	1	-	13	5	-	1	1	1	1	-	1	0	1	-	-	-	-	-	-	1	

教育委員会学校教育課

イ.私 立 (函嶺白百合学園)

(各年5月1日)

区 分	総 数			校 長		教 頭		教 諭		養護教諭		講 師		事務職員	
	計	男	女	男	女	男	女	男	女	男	女	男	女	男	女
平成 29 年	16(14)	5(5)	11(9)	-	1(1)	1(1)	-	4(4)	6(5)	-	-	-	3(3)	-	1
30 年	14(13)	5(5)	9(8)	-	1(1)	1(1)	-	4(4)	4(4)	-	-	-	3(3)	-	1
令和 元年	17(15)	6(5)	11(10)	-	1(1)	1(1)	-	3(3)	5(5)	-	-	2(1)	4(4)	-	1
2 年	28(17)	12(7)	16(10)	1(1)	-	1(1)	-	7(3)	8(4)	-	1(1)	2(1)	5(5)	1(1)	2

注) () 内は、高等学校と兼務

函嶺白百合学園

(3) 幼 稚 園 (箱根幼稚園)

(各年5月1日)

区 分	総 数			町費職員					
				園 長・副園長		教 諭		用 務 員	
	計	男	女	男	女	男	女	男	女
平成 29 年	4	1	3	1	1	-	2	-	-
30 年	3	1	2	1	1	0	1	0	0
令和 元年	3	0	3	0	1	0	2	0	0
2 年	3	0	3	0	1	0	2	0	0

注) 温泉幼稚園は平成29年3月31日をもって閉園。

教育委員会学校教育課

3.教育費

(1)小学校

(令和元年度：単位 千円)

区分	町支出金				その他の寄付金		
	計	消費的支出	資本的支出	債務償還金	計	消費的支出	資本的支出
総額	235,853	201,235	22,022	12,596	100	100	0
1学級当たり (25クラス)	9,434	8,049	881	504	4	4	0
児童1人当たり (324人)	728	621	68	39	0	0	0

注) クラス数及び児童数は、令和元年5月1日現在

教育委員会学校教育課

(2)中学校

(令和元年度：単位 千円)

区分	町支出金				その他の寄付金		
	計	消費的支出	資本的支出	債務償還金	計	消費的支出	資本的支出
総額	129,665	91,360	24,350	13,955	668,654	14	668,640
1学級当たり (9クラス)	14,407	10,151	2,706	1,551	74,295	2	74,293
生徒1人当たり (179人)	724	510	136	78	3,735	0	3,735

注) クラス数及び児童数は、令和元年5月1日現在

教育委員会学校教育課

(3)幼稚園 (箱根幼稚園)

(令和元年度：単位 千円)

区分	町支出金				その他の寄付金		
	計	消費的支出	資本的支出	債務償還金	計	消費的支出	資本的支出
総額	27,390	27,229	161	0	381	381	0
1学級当たり (2クラス)	13,695	13,615	81	0	191	191	0
園児1人当たり (4人)	6,848	6,807	40	0	95	95	0

注) クラス数及び児童数は、令和元年5月1日現在

教育委員会学校教育課

4. 構造別施設別面積

(1) 小学校

(各年5月1日：単位 m²)

区分	保有面積										校地面積							
	総数	校舎					屋内運動場 (講堂を含む)				総数	町有地				借地		
		計	木造	鉄筋コンクリート造り	鉄骨造り	その他	計	鉄筋コンクリート造り	鉄骨造り	木造		計	建物敷地	屋外運動場	その他	計	建物敷地	屋外運動場
平成29年	13,889	11,320	-	11,280	40	-	2,569	-	2,485	84	44,009	34,298	15,700	12,693	5,905	9,711	4,995	4,716
30年	13,889	11,320	-	11,280	40	-	2,569	-	2,485	84	44,099	34,298	15,700	12,693	5,905	9,711	4,995	4,716
令和元年	13,889	11,320	-	11,280	40	-	2,569	-	2,485	84	44,009	34,298	15,700	12,693	5,905	9,711	4,995	4,716
2年	13,889	11,320	-	11,280	40	-	2,569	-	2,485	84	44,009	34,298	15,700	12,693	5,905	9,711	4,995	4,716
湯本	4,861	3,880	-	3,880	-	-	981	-	981	-	9,711	-	-	-	-	9,711	4,995	4,716
箱根の森	4,931	4,071	-	4,071	-	-	860	-	776	84	18,536	18,536	9,000	7,050	2,486	-	-	-
仙石原	4,097	3,369	-	3,329	40	-	728	-	728	-	15,762	15,762	6,700	5,643	3,419	-	-	-

教育委員会学校教育課

(2) 中学校

(各年5月1日：単位 m²)

区分	保有面積										校地面積							
	総数	校舎					屋内運動場 (講堂を含む)				総数	町有地				借地		
		計	木造	鉄筋コンクリート造り	鉄骨造り	その他	計	鉄筋コンクリート造り	鉄骨造り	計		建物敷地	屋外運動場	その他	計	建物敷地	その他	
平成29年	8,374	5,947	-	5,677	270	-	2,427	-	2,427	33,100	31,167	14,848	16,035	284	1,933	1,933	-	
30年	8,374	5,947	-	5,677	270	-	2,427	-	2,427	33,100	31,167	14,848	16,035	284	1,933	1,933	-	
令和元年	8,334	5,907	-	5,585	322	-	2,427	-	2,427	33,100	31,167	14,848	16,035	284	1,933	1,933	-	
2年	8,376	5,949	-	5,627	322	-	2,427	-	2,427	33,100	31,167	14,848	16,035	284	1,933	1,933	-	

教育委員会学校教育課

(3) 幼稚園 (箱根幼稚園)

(各年5月1日：単位 m²)

区分	保有面積					校地面積						
	総数	校舎				総数	町有地			借地		
		木造	鉄筋コンクリート造り	鉄骨造り	その他		計	建物敷地	屋外運動場	その他	計	その他
平成29年	595	-	595	-	-	4,480	4,480	769	1,770	1,941	-	-
30年	595	-	595	-	-	8,960	4,480	769	1,770	1,941	-	-
令和元年	595	-	595	-	-	4,480	4,480	769	1,770	1,941	-	-
2年	595	-	595	-	-	4,480	4,480	769	1,770	1,941	-	-

注) 温泉幼稚園は平成29年3月31日をもって閉園。

教育委員会学校教育課

5. 種類別教室数

(1) 小学校

(各年5月1日)

区分	総数	普通教室	特別教室									保健室	給食室	
			計	理科	音楽	図画工作	家庭	視聴覚	図書	特別活動	コンピュータ			
平成29年	53	24	23	3	3	3	3	3	3	3	2	3	3	3
30年	54	25	23	3	3	3	3	3	3	3	2	3	3	3
令和元年	70	25	39	3	3	3	3	3	3	3	18	3	3	3
2年	67	25	42	3	3	3	3	3	3	3	15	3	3	3
湯本	25	9	16	1	1	1	1	1	1	1	7	1	1	1
箱根の森	23	8	15	1	1	1	1	1	1	1	6	1	1	1
仙石原	19	8	11	1	1	1	1	1	1	1	2	1	1	1

教育委員会学校教育課

(2) 中 学 校 (箱根中学校)

(各年5月1日)

区 分	総 数	普通教室	特 別 教 室											保健室	給食室	
			計	理 科	音 楽	美 術	技 術	家 庭	視 聴 覚	図 書	特 別 活 動	教 育 相 談	コンピュ ータ			
平 成 29 年	25	9	14	2	1	1	1	2	1	1	1	1	3	1	1	1
30 年	25	9	14	2	1	1	1	2	1	1	1	1	3	1	1	1
令 和 元 年	29	9	18	2	1	1	1	1	1	1	1	7	2	1	1	1
2 年	32	9	23	2	1	1	1	1	1	1	1	10	2	1	1	1

教育委員会学校教育課

(3) 幼 稚 園 (箱根幼稚園)

(各年5月1日)

区 分	総 数	保 育 室	遊 戯 室
平 成 29 年	4	3	1
30 年	4	3	1
令 和 元 年	4	3	1
2 年	4	3	1

注) 温泉幼稚園は平成29年3月31日をもって閉園

教育委員会学校教育課

6. 児童・生徒の発育状況

(1) 小学校

ア. 身長

(令和元年度：単位 cm)

区 分	6歳 (1年)		7歳 (2年)		8歳 (3年)		9歳 (4年)		10歳 (5年)		11歳 (6年)	
	男	女	男	女	男	女	男	女	男	女	男	女
全 国 平 均	114.9	114.7	122.7	121.1	126.3	125.5	132.5	133.1	138.1	138.7	147.2	144.0
町 平 均	114.4	115.6	122.8	120.9	126.8	127.3	135.5	133.3	136.6	139.5	144.3	146.7

イ. 体重

(令和元年度：単位 kg)

区 分	6歳 (1年)		7歳 (2年)		8歳 (3年)		9歳 (4年)		10歳 (5年)		11歳 (6年)	
	男	女	男	女	男	女	男	女	男	女	男	女
全 国 平 均	20.6	20.4	24.7	21.8	25.8	25.9	30.1	30.4	33.9	32.2	41.3	36.5
町 平 均	20.2	20.4	24.9	23.4	26.8	26.1	31.7	32.0	33.0	34.2	39.5	39.8

注) 1. 全国平均値は、令和元年度の数値

国民健康・栄養調査

2. 平成26年度から座高が児童の健康診断項目から外れたため、座高の数値はありません。

(2) 中学校

ア. 身長

(令和元年度：単位 cm)

区 分	12歳 (1年)		13歳 (2年)		14歳 (3年)	
	男	女	男	女	男	女
全 国 平 均	148.0	150.9	156.5	154.8	166.8	155.5
町 平 均	153.8	150.6	161.0	154.3	164.0	155.3

イ. 体 重

(令和元年度：単位 kg)

区 分	12歳 (1年)		13歳 (2年)		14歳 (3年)	
	男	女	男	女	男	女
全 国 平 均	41.3	41.9	44.7	48.8	56.1	48.4
町 平 均	47.5	43.3	49.4	48.8	54.8	52.9

注) 1. 全国平均値は、令和元年度の数値

国民健康・栄養調査

2. 平成26年度から座高が生徒の健康診断項目から外れたため、座高の数値はありません。

7. 卒業後の進路の状況
(1) 進路別卒業者数

(単位 人)

区 分	平成28年度卒業			29年度卒業			30年度卒業			令和元年度卒業		
	総数	男	女	総数	男	女	総数	男	女	総数	男	女
総数	75	39	36	74	38	36	68	29	39	52	29	23
高等学校等進学者	72	37	35	72	37	35	68	29	39	52	29	23
高等学校(全日制)	67	32	35	70	36	34	64	28	36	52	29	23
高等学校(定時制)	2	2	-	-	-	-	1	-	1	-	-	-
高等学校(通信制)	-	-	-	-	-	-	-	-	-	-	-	-
高等専門学校	-	-	-	-	-	-	-	-	-	-	-	-
その他	3	3	-	2	1	1	3	1	2	-	-	-
教育訓練機関等入学者	-	-	-	-	-	-	-	-	-	-	-	-
(就職進学者を含む)	-	-	-	-	-	-	-	-	-	-	-	-
専修学校	-	-	-	-	-	-	-	-	-	-	-	-
各種学校	-	-	-	-	-	-	-	-	-	-	-	-
その他	-	-	-	-	-	-	-	-	-	-	-	-
就職者	2	2	-	1	1	-	-	-	-	-	-	-
無業者	1	-	1	1	-	1	-	-	-	-	-	-
その他(不詳)	-	-	-	-	-	-	-	-	-	-	-	-

注) 1. 神奈川県公立中学校等卒業者の進路状況調査
2. 就職者()内は内数で、就職して進学(入学)した人数

(2) 産業別就職者数

(単位 人)

区 分	28年度卒業			29年度卒業			30年度卒業			令和元年度卒業		
	総 数	男	女	総 数	男	女	総 数	男	女	総 数	男	女
総 数	2	2	-	1	1	-	-	-	-	-	-	-
農 ・ 林 ・ 漁 業	-	-	-	-	-	-	-	-	-	-	-	-
鉱 業	-	-	-	-	-	-	-	-	-	-	-	-
建 設 業	-	-	-	1	1	-	-	-	-	-	-	-
製 造 業	-	-	-	-	-	-	-	-	-	-	-	-
電 気 ・ ガ ス ・ 水 道 業	-	-	-	-	-	-	-	-	-	-	-	-
運 輸 ・ 通 信 業	-	-	-	-	-	-	-	-	-	-	-	-
卸 売 ・ 小 売 業、飲 食 店	-	-	-	-	-	-	-	-	-	-	-	-
金 融 ・ 保 険 業	-	-	-	-	-	-	-	-	-	-	-	-
不 動 産 業	-	-	-	-	-	-	-	-	-	-	-	-
サ ー ビ ス 業	2	2	-	-	-	-	-	-	-	-	-	-
公 務	-	-	-	-	-	-	-	-	-	-	-	-
そ の 他	-	-	-	-	-	-	-	-	-	-	-	-

教育委員会学校教育課

8. 公民館利用状況

(単位 件)

年度・月別	総数	社会教育センター				温泉公民館				宮城野公民館				仙石原公民館			
		総数	社会教育・社会体育団体	行政機関・自治体等	町外団体・その他	総数	社会教育・社会体育団体	行政機関・自治体等	町外団体・その他	総数	社会教育・社会体育団体	行政機関・自治体等	町外団体・その他	総数	社会教育・社会体育団体	行政機関・自治体等	町外団体・その他
平成28年度	2,438	918	759	145	14	75	7	67	1	254	145	87	22	1,191	786	305	100
29年度	2,276	979	741	224	14	58	7	48	3	188	107	78	3	1,051	640	341	70
30年度	2,175	994	728	250	16	41	10	30	1	168	97	64	7	972	575	321	76
令和元年度	1,952	852	636	200	16	36	5	31	0	177	92	78	7	887	476	366	45
4月	210	89	74	4	11	4	1	3	0	19	9	9	1	98	47	47	4
5月	163	71	61	9	1	4	0	4	0	19	11	6	2	69	45	23	1
6月	192	70	53	14	3	4	1	3	0	28	19	8	1	90	43	39	8
7月	187	78	62	13	3	5	0	5	0	15	5	10	0	89	49	35	5
8月	173	79	49	29	1	2	1	1	0	20	8	12	0	72	28	34	10
9月	182	84	56	24	4	1	0	1	0	14	9	4	1	83	41	37	5
10月	151	65	53	12	0	3	1	2	0	12	8	4	0	71	44	25	2
11月	160	77	51	26	0	1	0	1	0	9	1	7	1	73	44	25	4
12月	154	79	47	28	4	0	0	0	0	8	6	2	0	67	35	31	1
1月	129	68	48	20	0	2	0	2	0	9	6	3	0	50	36	11	3
2月	135	57	48	9	0	4	0	4	0	11	5	5	1	63	32	29	2
3月	116	35	34	1	0	6	1	5	0	13	5	8	0	62	32	30	0

教育委員会生涯学習課

9. さくら館温水プール開設日数・利用状況

年 度	さくら館温水プール				
	開 設 期 間	開 設 日 数	利用人員		
			総 数	小 人	大 人
平成 28 年度	4/1～ 3/31	298	24,418	6,366	18,052
29 年度	4/1～ 3/31	298	23,029	5,802	17,227
30 年度	4/1～ 3/31	299	21,454	5,062	16,392
令和 元 年度	4/1～ 9/30	157	13,032	4,100	8,932

福祉部保険健康課

10. 総合体育館利用状況

区 分	利 用 者 総 数	団体使用		個人使用
		団 体 数	利用者数	利用者数
平成 28 年	36,109	670	31,641	4,468
29 年	40,410	663	34,910	5,500
30 年	54,852	640	48,457	5,755
令和 元 年	37,588	544	31,463	6,125
町 内 者	11,253	159	5,537	5,716
メインアリーナ	2,641	68	2,516	125
サブアリーナ	1,830	50	1,633	197
会議室	1,388	41	1,388	-
トレーニングルーム	5,394	-	-	5,394
町 外 者	26,335	385	25,926	409
メインアリーナ	19,021	218	18,861	160
サブアリーナ	5,817	118	5,657	160
会議室	1,408	49	1,408	-
トレーニングルーム	89	-	-	89

教育委員会生涯学習課

11. 夜間照明利用状況

(単位 件)

年 度	旧湯本中学校		箱根中学校		旧仙石原中学校	旧箱根小学校
	運動場	テニスコート	運動場	テニスコート	運 動 場	運 動 場
平成 28 年	26	-	42	-	-	-
29 年	7	-	31	-	-	-
30 年	2	-	61	-	-	-
令和元年	-	-	13	-	-	-

教育委員会生涯学習課

12. 郷土資料館入館状況

(単位 人)

年度・月別	総 数	有 料			無 料		
		総 数	一 般	小・中学生	総 数	一 般	小・中学生
28 年 度	6,984	6,651	6,161	490	333	162	171
29 年 度	6,830	5,911	5,793	118	919	600	319
30 年 度	8,137	6,527	6,266	261	1,610	1,247	363
令和元年度	6,993	5,505	5,245	260	1,488	1,213	275
4 月	536	495	490	5	41	20	21
5 月	679	598	593	5	81	55	26
6 月	385	333	333	0	52	49	3
7 月	547	434	401	33	113	89	24
8 月	798	728	664	64	70	66	4
9 月	670	554	524	30	116	112	4
10 月	628	505	480	25	123	97	26
11 月	1,290	682	662	20	608	562	46
12 月	442	339	299	40	103	67	36
1 月	407	260	248	12	147	62	85
2 月	389	371	361	10	18	18	0
3 月	222	206	190	16	16	16	0

教育委員会生涯学習課

13. 文化財指定・登録状況

(1) 指定文化財

(令和2年4月1日)

種 別	国	県	町
総 数	21	19	36
建 造 物	4	—	1
絵 画	2	6	7
彫 刻	5	7	3
工 芸	4	1	3
文 書	—	—	7
墨 蹟	—	—	1
考 古	—	—	3
歴 史 資 料	—	—	3
選 択 無 形 民 俗 文 化 財	1	—	—
無 形 民 俗 文 化 財	—	2	—
有 形 民 俗 文 化 財	—	—	1
史 跡	3	—	4
天 然 記 念 物	1	3	3
特 別 天 然 記 念 物	1	—	—

(2) 登録文化財

種 別	国
総 数	41
建 造 物	41

(3) 登録記念物

種 別	国
総 数	3
名 勝	3

教育委員会生涯学習課

14.財 政

1.会計別決算額

(単位 千円)

区 分	歳 入				歳 出			
	平成28年度	29年度	30年度	令和元年度	平成28年度	29年度	30年度	令和元年度
総 額	15,277,142	15,566,825	14,952,017	15,675,302	14,587,693	14,745,101	14,340,756	14,665,252
一 般 会 計	9,965,778	10,356,229	11,582,592	12,326,132	9,505,591	9,909,737	11,149,117	11,501,058
特 別 会 計	5,311,364	5,210,596	3,369,425	3,349,170	5,082,102	4,835,364	3,191,639	3,164,194
国民健康保険特別会計	1,917,054	1,919,759	1,476,775	1,429,485	1,805,669	1,862,132	1,404,992	1,370,455
老人保健特別会計	0	0	0	0	0	0	0	0
後期高齢者医療特別会計	323,663	339,482	326,363	340,125	314,443	329,142	316,507	329,922
介護保険特別会計	1,209,672	1,257,722	1,349,262	1,367,083	1,191,780	1,198,703	1,295,705	1,306,400
温泉財産区特別会計	1,557	1,599	1,642	1,517	974	975	1,051	1,308
宮城野財産区特別会計	10,730	1,020	786	665	10,428	533	311	347
仙石原財産区特別会計	935	1,313	1,149	1,125	471	747	606	682
蛸川財産区特別会計	1,379	1,418	1,459	1,498	1,115	1,114	1,115	1,223
温泉特別会計	144,448	169,626	179,207	173,574	124,380	154,955	159,929	145,690
育英奨学金特別会計	28,131	32,025	32,782	34,098	13,413	15,689	11,423	8,167
下水道事業特別会計	1,673,795	1,486,632	-	-	1,619,429	1,271,374	-	-

注) 下水道事業特別会計は、平成30年度から企業会計へ移行

総務部財務課

2.企業会計決算額

(単位 千円)

区 分	歳 入				歳 出			
	平成28年度	29年度	30年度	令和元年度	平成28年度	29年度	30年度	令和元年度
水 道 事 業 会 計	545,026	513,017	514,965	514,974	705,086	652,574	657,962	674,353
収 益 的 収 支	436,526	472,177	454,485	435,474	388,606	408,039	404,656	408,455
資 本 的 収 支	108,500	40,840	60,480	79,500	316,480	244,535	253,306	265,898

区 分	歳 入				歳 出			
	平成28年度	29年度	30年度	令和元年度	平成28年度	29年度	30年度	令和元年度
公 共 下 水 道 事 業 会 計	-	-	2,167,002	2,260,713	-	-	2,319,350	2,517,245
収 益 的 収 支	-	-	1,689,837	1,499,838	-	-	1,432,379	1,481,052
資 本 的 収 支	-	-	477,165	760,875	-	-	886,971	1,036,193

注) 資本的収入額が資本的支出額に不足する額は、当年度分消費税資本的収支調整額、当年度分損益勘定留保資金、減債積立金及び建設改良積立金で補てん

環境整備部上下水道温泉課

3. 一般会計歳入決算状況

款 別	平成28年度			29年度			30年度			令和元年度		
	決算額	決算額 に占める 割合	住 民 1 人 当 りの 額	決算額	決算額 に占める 割合	住 民 1 人 当 りの 額	決算額	決算額 に占める 割合	住 民 1 人 当 りの 額	決算額	決算額 に占める 割合	住 民 1 人 当 りの 額
	千円	%	円	千円	%	円	千円	%	円	千円	%	円
総 数	9,965,778	100.0	832,632	10,356,229	100.0	877,498	11,582,592	100.0	1,002,214	12,326,132	100.0	1,088,977
1. 町 税	6,458,537	64.8	539,605	6,483,200	62.6	549,331	6,507,696	56.2	563,096	6,450,201	52.3	569,856
2. 地 方 譲 与 税	39,808	0.4	3,326	39,610	0.4	3,356	39,912	0.3	3,453	41,654	0.3	3,680
3. 利 子 割 交 付 金	1,470	0.0	123	2,184	0.0	185	2,025	0.0	175	1,040	0.0	92
4. 配 当 割 交 付 金	7,658	0.1	640	10,229	0.1	867	8,500	0.1	735	9,572	0.1	846
5. 株 式 等 譲 渡 所 得 割 交 付 金	4,731	0.0	395	10,945	0.1	927	7,464	0.1	646	5,730	0.1	506
6. ゴルフ場利用税交付金	101,638	1.0	8,492	104,475	1.0	8,852	99,222	0.9	8,584	86,869	0.7	7,675
7. 地 方 消 費 税 交 付 金	316,885	3.2	26,475	313,816	3.0	26,590	331,024	2.9	28,643	318,873	2.6	28,172
8. 自 動 車 取 得 税 交 付 金	17,081	0.2	1,427	21,400	0.2	1,813	21,181	0.2	1,833	11,290	0.1	997
9. 環 境 性 能 割 交 付 金	-	-	-	-	-	-	-	-	-	3,523	0.0	311
10. 地 方 特 例 交 付 金	2,037	0.0	170	1,979	0.0	168	2,289	0.0	198	21,733	0.2	1,920
11. 地 方 交 付 税	42,846	0.4	3,580	60,489	0.6	5,125	48,176	0.4	4,169	316,239	2.6	27,939
12. 交 通 安 全 対 策 特 別 交 付 金	2,969	0.0	248	3,020	0.0	256	3,021	0.0	261	2,936	0.0	259
13. 分 担 金 及 び 負 担 金	27,545	0.4	2,302	22,890	0.2	1,940	21,004	0.2	1,817	22,493	0.2	1,987
14. 使 用 料 及 び 手 数 料	320,928	3.2	26,813	412,314	4.0	34,936	460,223	4.0	39,822	429,353	3.5	37,932
15. 国 庫 支 出 金	421,429	4.2	35,210	321,904	3.1	27,275	491,005	4.2	42,486	411,753	3.3	36,377
16. 県 支 出 金	502,185	5.0	41,957	410,927	4.0	34,819	433,163	3.7	37,481	433,536	3.5	38,302
17. 財 産 収 入	31,711	0.3	2,649	25,973	0.3	2,201	35,905	0.3	3,107	39,854	0.3	3,521
18. 寄 付 金	603,717	6.1	50,440	614,700	6.0	52,085	485,948	4.2	42,048	1,054,386	8.6	93,152
19. 繰 入 金	197,414	2.0	16,494	148,412	1.4	12,575	282,349	2.4	24,431	717,059	5.8	63,350
20. 繰 越 金	386,434	3.9	32,286	460,187	4.4	38,992	446,492	3.9	38,634	433,475	3.5	38,296
21. 諸 収 入	108,855	1.1	9,095	104,675	1.0	8,869	101,793	0.9	8,808	203,063	1.7	17,940
22. 町 債	369,900	3.7	30,905	782,900	7.6	66,336	1,754,200	15.1	151,787	1,311,500	10.6	115,867

注) 住民1人当たりの決算額は、各年度末住民基本台帳人口による

(28年度 11,969人 29年度 11,802人 30年度 11,557人 元年度 11,319人)

総務部財務課

4. 一般会計歳出性質別決算状況

性質別	28年度	29年度	30年度	令和元年度			
				決算額	決算額に占める割合	住民1人当りの額	
	千円	千円	千円	千円	%	円	
義務的経費							
人件費	2,762,819	2,810,278	2,817,295	2,832,992	24.6	250,286	
扶助費	562,781	535,822	508,178	509,874	4.4	45,046	
公債費	957,896	885,608	786,349	867,831	7.6	76,670	
費小計	4,283,496	4,231,708	4,111,722	4,210,697	36.6	372,002	
投資的経費							
普通補助事業	42,044	52,883	1,642,537	587,519	5.1	51,906	
建設単独事業	522,993	973,145	645,234	1,280,276	11.1	113,109	
事業費負担金	9,161	32,125	106,737	49,682	0.4	4,389	
災害復旧事業	0	0	0	117,069	1.0	10,343	
費小計	574,198	1,058,153	2,394,508	2,034,546	17.7	179,747	
物件費	2,247,309	2,311,700	2,311,600	2,652,729	23.1	234,361	
維持補修費	335,163	341,177	361,728	392,409	3.4	34,668	
補助費等	514,731	429,553	810,597	762,432	6.6	67,358	
積立金	657,650	636,218	648,793	818,868	7.1	72,344	
投資及び出資金貸付金	22,459	9,800	5,272	108,602	0.9	9,595	
繰出金	870,586	891,428	504,897	520,775	4.5	46,009	
合計	9,505,592	9,909,737	11,149,117	11,501,058	100.0	1,016,084	

区分	28年度	29年度	30年度	令和元年度
経常収支比率 (%)	96.6	95.5	93.7	96.2
経常人件費比率 (%)	40.6	41.4	41.4	41.8
実質赤字比率 (%)	-	-	-	-
連結実質赤字比率 (%)	-	-	-	-
実質公債費比率 (%)	12.6	12.8	11.6	11.1
将来負担比率 (%)	92.3	85.6	83.9	78.9
財政力指数 (3年平均値)	1.413	1.395	1.421	1.441

総務部財務課

注) 本表の集計は地方自治法第252条の17の5第2項に基づく地方財政状況調査によるもの。なお住民1人当たりの決算額は、各年度末住民基本台帳人口による。

5. 公有財産（土地及び建物）の状況

区 分	施 設 数				土 地 (㎡)				建 物 (㎡)											
									總 数				木 造 (床面積)				非木造 (床面積)			
	平成28年度末	29年度末	30年度末	令和元年度末	平成28年度末	29年度末	30年度末	令和元年度末	平成28年度末	29年度末	30年度末	令和元年度末	平成28年度末	29年度末	30年度末	令和元年度末	平成28年度末	29年度末	30年度末	令和元年度末
總 数	189 494 筆	187 484 筆	179 481 筆	178 481 筆	7,582,954	7,583,023	7,578,144	7,579,220	112,748	112,748	107,482	107,474	4,670	4,670	3,452	3,348	108,078	104,496	104,030	104,126
行政財産	173	170	170	169	612,673	603,059	603,114	602,840	94,568	94,259	90,227	90,179	4,077	3,452	3,452	3,348	90,182	86,775	86,735	86,831
公用財産	29	28	28	28	98,804	98,804	98,804	98,804	20,327	20,327	17,862	17,862	544	544	544	544	19,783	17,318	17,318	17,318
庁舎	1	1	1	1	6,363	6,363	6,363	6,363	5,798	5,798	5,798	5,798	-	-	-	-	5,798	5,798	5,798	5,798
出張所	4	4	4	4	-	-	-	-	497	497	497	497	-	-	-	-	497	497	497	497
消防施設	18	18	18	18	5,216	5,216	5,216	5,216	4,914	4,914	4,914	4,914	485	485	485	485	4,429	4,429	4,429	4,429
衛生施設	1	1	1	1	70,176	70,176	70,176	70,176	6,394	6,394	6,394	6,394	59	59	59	59	6,335	6,335	6,335	6,335
その他の施設	5	4	4	4	17,049	17,049	17,049	17,049	2,724	2,724	259	259	0	0	0	0	2,724	259	259	259
公共用財産	144	142	142	141	513,869	504,255	504,310	504,036	74,241	73,932	72,325	72,317	3,533	2,908	2,908	2,804	70,399	69,458	69,417	69,513
小・中学校	4	4	4	4	64,802	64,802	64,802	64,802	23,030	23,030	23,030	23,031	-	-	-	-	23,030	23,030	22,989	23,031
幼稚園	2	1	1	1	17,476	4,479	4,479	4,479	2,363	2,363	595	595	-	-	-	-	2,363	595	595	595
公営住宅	8 (241)	8 (241)	8 (241)	8 (241)	23,423	23,423	23,423	23,423	13,099	13,099	13,099	13,099	-	-	-	-	13,099	13,099	13,099	13,099
公園	61	61	61	61	45,131	45,131	45,131	45,131	324	324	324	378	14	14	14	14	310	310	310	364
保育園	1	1	1	1	2,248	3,284	3,284	3,284	625	625	961	961	625	0	0	0	0	961	961	961
認定こども園	2	2	2	2	8,370	10,259	10,259	10,259	2,366	2,366	2,366	2,366	-	-	-	-	2,366	2,366	2,366	2,366
公民館	4	4	4	4	7,446	7,446	7,446	7,446	6,424	6,424	6,424	6,424	-	-	-	-	6,424	6,424	6,424	6,424
その他の施設	62	61	61	60	344,973	345,430	345,485	345,211	26,010	25,701	25,567	25,463	2,894	2,894	2,894	2,790	22,807	22,673	22,673	22,673
普通財産	16	17	9	9	6,970,281	6,979,964	6,975,031	6,976,381	18,180	18,489	17,295	17,295	593	1,218	0	0	17,896	17,721	17,295	17,295
町有建物等施設	16	17	9	9	83,821	86,112	86,112	87,461	18,180	18,489	17,295	17,295	593	1,218	0	0	17,896	17,721	17,295	17,295
山林（所有に係るもの）	225 筆	225 筆	224 筆	224 筆	4,742,829	4,743,373	4,738,497	4,738,497	-	-	-	-	-	-	-	-	-	-	-	-
の山林（共有に係るもの）	43 筆	43 筆	43 筆	43 筆	(3,701,351)	(3,701,351)	(3,701,351)	(3,701,351)	-	-	-	-	-	-	-	-	-	-	-	-
					1,488,832	1,488,832	1,488,832	1,488,832	-	-	-	-	-	-	-	-	-	-	-	-
原野	96 筆	93 筆	92 筆	92 筆	596,885	594,976	594,943	594,943	-	-	-	-	-	-	-	-	-	-	-	-
雑種地	41 筆	43 筆	43 筆	43 筆	36,257	36,457	36,457	36,457	-	-	-	-	-	-	-	-	-	-	-	-
宅地	89 筆	80 筆	79 筆	79 筆	21,657	30,215	30,190	30,190	-	-	-	-	-	-	-	-	-	-	-	-
墓	0 筆	0 筆	0 筆	0 筆	0	0	0	0	-	-	-	-	-	-	-	-	-	-	-	-
財産区	80 筆	78 筆	78 筆	78 筆	918,195	917,986	917,986	917,986	-	-	-	-	-	-	-	-	-	-	-	-
温泉財産区	9 筆	9 筆	9 筆	9 筆	138,221	138,221	138,221	138,221	-	-	-	-	-	-	-	-	-	-	-	-
山林	3 筆	3 筆	3 筆	3 筆	(405,038)	(405,038)	(405,038)	(405,038)	-	-	-	-	-	-	-	-	-	-	-	-
持分2,907/10,000					117,745	117,745	117,745	117,745	-	-	-	-	-	-	-	-	-	-	-	-
原野	6 筆	6 筆	6 筆	6 筆	20,476	20,476	20,476	20,476	-	-	-	-	-	-	-	-	-	-	-	-
仙石原財産区（山林）	7 筆	5 筆	5 筆	5 筆	170,072	169,863	169,863	169,863	-	-	-	-	-	-	-	-	-	-	-	-
宮城野財産区（山林）	63 筆	63 筆	63 筆	63 筆	(5,714,889)	(5,714,889)	(5,714,889)	(5,714,889)	-	-	-	-	-	-	-	-	-	-	-	-
					398,516	398,516	398,516	398,516	-	-	-	-	-	-	-	-	-	-	-	-
宮城野字矢落沢他	26 筆	26 筆	26 筆	26 筆	(4,654,909)	(4,654,909)	(4,654,909)	(4,654,909)	-	-	-	-	-	-	-	-	-	-	-	-
持分676/10,000					314,672	314,672	314,672	314,672	-	-	-	-	-	-	-	-	-	-	-	-
狩野字梨平他	37 筆	37 筆	37 筆	37 筆	(1,059,980)	(1,059,980)	(1,059,980)	(1,059,980)	-	-	-	-	-	-	-	-	-	-	-	-
持分791/10,000					83,844	83,844	83,844	83,844	-	-	-	-	-	-	-	-	-	-	-	-
蛸川財産区（山林）	1 筆	1 筆	1 筆	1 筆	211,386	211,386	211,386	211,386	-	-	-	-	-	-	-	-	-	-	-	-

注) 山林のうち()の数値は全体のもの、()外の数値は持分権により按分

総務部財務課

6. 町税徴収状況

税目別	現年度 納税 義務者数	調定額			収入額 ②	徴収率 ②/①
		総額 ①	現年度分	滞納繰越分		
	人	千円	千円	千円	千円	%
平成28年度	32,096	6,904,500	6,446,782	457,718	6,458,537	93.54
29年度	31,986	6,870,740	6,474,893	395,847	6,483,200	94.36
30年度	31,609	6,842,219	6,499,431	342,788	6,507,696	95.11
令和元年度	30,942	6,779,819	6,457,069	322,750	6,450,201	95.14
1. 町民税	12,192	1,091,722	1,017,133	74,589	1,017,311	63.18
イ個人町民税	10,735	762,067	690,058	72,009	690,583	90.62
ロ法人町民税	1,457	329,655	327,075	2,580	326,728	99.11
2. 固定資産税	15,330	4,881,501	4,642,262	239,239	4,634,196	94.93
イ純固定資産税	15,321	4,819,125	4,579,886	239,239	4,571,820	94.87
ロ交付金	9	62,376	62,376	-	62,376	100.00
3. 軽自動車税	2,992	29,794	28,171	1,623	27,999	93.97
4. 町たばこ税	3	149,958	149,958	-	149,958	100.00
5. 特別土地保有税	-	-	-	-	-	-
6. 入湯税	425	626,844	619,545	7,299	620,737	99.03

7. 固定資産税評価状況

(1) 土地

(各年1月1日)

区分	納税義務者	筆数	地積 ①	評価額 ②	課税標準額	平均価格 ②/①
	人	筆	m ²	千円	千円	円
平成 29 年	10,547	25,429	27,876,109	150,978,332	85,017,333	5,416
30 年	10,509	25,432	27,840,527	148,742,966	82,984,402	5,343
31 年	10,525	25,565	27,855,453	147,324,325	82,559,890	531,755
令和 2 年	10,502	25,546	27,878,166	146,606,162	82,644,804	5,259
田	19	52	28,085	2,033	2,033	72
畑	156	450	207,890	8,903	8,903	43
宅地	8,044	16,561	6,691,977	127,971,282	69,251,925	19,123
鉱泉地	181	314	3,281	1,631,775	1,631,775	497,341
池沼	4	13	19,370	380	380	20
山林	1,078	4,556	13,775,490	1,300,915	976,733	94
原野	411	1,316	2,242,323	48,878	48,878	22
ゴルフ場用地	11	179	3,617,617	6,949,827	4,783,930	1,921
鉄軌道用地	5	492	147,185	886,163	622,458	6,021
その他雑種地	593	1,613	1,144,948	7,806,006	5,317,789	6,818

総務部税務課

(2) 家屋

ア. 木造・非木造別家屋

(各年1月1日)

区分	納税義務者	棟数			床面積			決定価格			平均価格	
		総数	木造	非木造	総数	木造 (A)	非木造 (B)	総数	木造 (C)	非木造 (D)	木造C/A	非木造D/B
	人				m ²	m ²	m ²	千円	千円	千円	円	円
平成 29 年	10,730	9,705	6,874	2,831	2,747,011	790,242	1,956,769	159,706,494	18,559,308	141,147,186	23,486	72,133
30 年	10,556	9,665	6,833	2,832	2,768,866	785,913	1,982,953	161,261,059	17,783,193	143,477,866	22,627	72,369
31 年	10,482	9,693	6,849	2,844	2,761,749	785,881	1,975,868	162,460,892	18,223,109	14,237,783	23,188	73,000
令和 2 年	10,460	9,704	6,845	2,859	2,768,034	787,683	1,980,351	163,806,413	18,692,577	145,113,836	23,731	73,277

総務部税務課

イ. 種類別家屋

(各年1月1日)

区 分	棟 数	床 面 積	決定価格
		㎡	千円
平成 29 年	9,705	2,747,011	159,706,494
30 年	9,665	2,768,866	161,261,059
31 年	9,693	2,761,749	162,460,892
令和 2 年	9,704	2,768,034	163,806,413
木造	6,845	787,683	18,692,577
非木造	2,859	1,980,351	145,113,836
(木造内訳)			
専用住宅	4,445	475,016	12,499,345
共同住宅・寄宿舍	330	57,681	1,761,665
併用住宅	446	61,710	898,436
旅館・ホテル・保養所	875	152,280	2,684,706
事務所・銀行・店舗	219	22,015	634,841
その他	530	18,981	213,584
(非木造内訳)			
住宅・アパート・マンション	1,005	629,939	40,009,208
店舗・事務所・銀行	284	154,719	12,019,379
病院・ホテル	631	1,051,311	84,953,185
その他	939	144,382	8,132,064

総務部税務課

(3) 償却資産

ア. 町評価分 (課税標準額)

(各年1月1日)

区 分	総 額	構 築 物	機 械 及 び 装 置	船 舶	航 空 機	車 両 及 び 運 搬 具	工 具 ・ 器 具 及 び 備 品
	千円	千円	千円	千円	千円	千円	千円
平 成 29 年	24,030,462	15,264,470	3,706,248	869,304	0	225,256	3,965,184
30 年	29,197,299	18,834,645	4,099,463	755,642	0	273,626	5,233,923
31 年	29,147,065	19,055,896	4,066,713	661,267	0	320,672	5,042,517
令 和 2 年	29,228,442	18,387,607	3,982,361	1,697,835	0	299,746	4,860,893

総務部税務課

イ. 総務大臣及び知事評価分 (課税標準額)

(各年1月1日)

区 分	総 額	地方税法第389条関係	
		総務大臣決定	知 事 決 定
	千円	千円	千円
平 成 29 年	14,420,164	8,282,133	6,138,031
30 年	14,390,920	8,147,632	6,243,288
31 年	14,187,277	8,014,306	6,172,971
令 和 2 年	14,256,799	7,843,082	6,413,717

総務部税務課

15 選挙・議会・職員

1. 選挙人名簿登録者数

(各年9月1日：単位 人)

区 分	区 域	総 数	男	女
平成 29 年		10,597	5,116	5,481
30 年		10,353	5,008	5,345
令和 元年		10,138	4,884	5,254
2 年		9,886	4,719	5,167
第 1 投票区	塔之澤・湯本1～147、149～159、256、472～485、509、521、585～997・湯本茶屋 129～148、150～193	1,106	532	574
第 2 投票区	湯本148、160～255、257～471、486～508、510～520、522～584・湯本茶屋1～ 128、149、194～234	1,280	612	668
第 3 投票区	須雲川・畑宿	144	65	79
第 4 投票区	宮ノ下・底倉・木賀963～965、973～991、998～1004、1006～1015、1027	323	132	191
第 5 投票区	大平台	333	158	175
第 6 投票区	小涌谷	296	133	163
第 7 投票区	宮城野・木賀922～962、966、970～972、992、1016～1026、1304～1308・強羅 1321-107～1321-108	1,421	658	763
第 8 投票区	強羅（1321-107～1321-108を除く）	627	294	333
第 9 投票区	二ノ平	376	184	192
第 10 投票区	仙石原1～1241、1243、1246～	2,939	1,429	1,510
第 11 投票区	仙石原1242、1244、1245・元箱根110-1、110-34、110-35、110-105～110-107、 110-134～110-136、110-162、110-188～110-192、152～164	220	114	106
第 12 投票区	箱根2～560、562～569、582～	334	159	175
第 13 投票区	箱根1、561、570～581・元箱根1～110、110-2～110-33、110-36～110-104、110- 108～110-133、110-137～110-161、110-163～110-187、110-193～、111～151、 165～	434	221	213
第 14 投票区	芦之湯	53	28	25

2. 各選挙投票状況
(1) 衆議院議員

執行年月日		当日有権者数 (人)			投票者数 (人)			投票率 (%)		
		総数	男	女	総数	男	女	総数	男	女
昭和	35. 11. 20	11, 975	5, 179	6, 796	8, 324	3, 785	4, 539	69. 51	73. 08	66. 79
	38. 11. 21	13, 767	6, 019	7, 748	9, 541	4, 285	5, 256	69. 30	71. 19	67. 84
	42. 1. 29	15, 239	6, 726	8, 513	11, 255	5, 023	6, 232	73. 86	74. 68	73. 21
	44. 12. 27	13, 996	6, 190	7, 806	9, 898	4, 441	5, 457	70. 72	71. 74	69. 91
	47. 12. 10	14, 568	6, 507	8, 061	10, 811	4, 833	5, 978	74. 21	74. 27	74. 16
	51. 12. 5	14, 260	6, 488	7, 772	10, 333	4, 676	5, 657	72. 46	72. 07	72. 79
	54. 10. 7	14, 129	6, 430	7, 699	9, 696	4, 437	5, 259	68. 62	69. 00	68. 31
	55. 6. 22	14, 117	6, 416	7, 701	10, 754	4, 792	5, 962	76. 18	74. 69	77. 42
	58. 12. 18	14, 130	6, 460	7, 670	10, 223	4, 707	5, 516	72. 35	72. 86	71. 92
	61. 7. 6	14, 164	6, 479	7, 685	10, 457	4, 726	5, 731	73. 83	72. 94	74. 57
平成	2. 2. 18	14, 494	6, 712	7, 782	10, 072	4, 620	5, 452	69. 49	68. 83	70. 06
	5. 7. 18	14, 431	6, 687	7, 744	9, 097	4, 189	4, 908	63. 04	62. 64	63. 38
	8. 10. 20 (小選挙区)	13, 997	6, 530	7, 467	7, 879	3, 627	4, 252	56. 29	55. 54	56. 94
	12. 6. 25	12, 829	5, 948	6, 881	7, 530	3, 482	4, 048	58. 70	58. 54	58. 83
	15. 11. 9	12, 153	5, 721	6, 432	6, 862	3, 172	3, 690	56. 46	55. 44	57. 37
	17. 9. 11	11, 866	5, 597	6, 269	7, 672	3, 496	4, 176	64. 66	62. 46	66. 61
	21. 8. 30	11, 490	5, 391	6, 099	7, 476	3, 485	3, 991	65. 07	64. 64	65. 44
	24. 12. 16	11, 079	5, 257	5, 822	6, 205	2, 973	3, 232	56. 01	56. 55	55. 51
	26. 12. 14	10, 908	5, 230	5, 678	5, 548	2, 689	2, 859	50. 86	51. 41	50. 35
	29. 10. 22	10, 538	5, 097	5, 441	5, 265	2, 555	2, 710	49. 96	50. 13	49. 81

選挙管理委員会

(2) 参議院議員

執行年月日		当日有権者数 (人)			投票者数 (人)			投票率 (%)		
		総数	男	女	総数	男	女	総数	男	女
昭和	37. 7. 1	12,992	5,583	7,409	8,730	3,837	4,893	67.20	68.73	66.04
	40. 7. 4	14,050	6,111	7,939	9,553	4,202	5,351	67.99	68.76	67.40
補欠	42. 2. 12	15,224	6,718	8,506	4,525	2,322	2,203	29.72	34.56	25.90
	43. 7. 7	15,541	6,841	8,700	10,473	4,615	5,858	67.39	67.46	67.33
	46. 6. 27	14,258	6,349	7,909	9,326	4,099	5,227	65.41	64.56	66.09
	49. 7. 7	14,365	6,417	7,948	10,672	4,795	5,877	74.29	74.72	73.94
	52. 7. 10	14,184	6,421	7,763	9,713	4,350	5,363	68.48	67.75	69.08
	55. 6. 22	14,117	6,416	7,701	10,753	4,792	5,961	76.17	74.69	77.41
	58. 6. 26	14,022	6,422	7,600	8,643	3,976	4,667	61.64	61.91	61.41
	61. 7. 6	14,164	6,479	7,685	10,452	4,723	5,729	73.79	72.90	74.55
補欠	62. 11. 1	14,228	6,534	7,694	3,544	1,621	1,923	24.91	24.81	24.99
平成	元. 7. 23	14,380	6,645	7,735	8,446	3,861	4,585	58.73	58.10	59.28
	4. 7. 26	14,354	6,670	7,684	6,239	2,869	3,370	43.47	43.01	43.86
	7. 7. 23	14,260	6,658	7,602	6,047	2,773	3,274	42.41	41.65	43.07
	10. 7. 12	13,526	6,269	7,257	7,484	3,441	4,043	55.33	54.89	55.71
	13. 7. 29	12,631	5,914	6,717	6,798	3,089	3,709	53.82	52.23	55.22
	16. 7. 11	12,042	5,658	6,384	6,476	2,957	3,519	53.78	52.26	55.12
補欠	17. 10. 23	11,891	5,602	6,289	3,423	1,591	1,832	28.79	28.40	29.13
	19. 7. 29	11,638	5,448	6,190	6,434	2,978	3,456	55.28	54.66	55.83
補欠	21. 10. 25	11,501	5,407	6,094	2,955	1,464	1,491	25.69	27.08	24.47
	22. 7. 11	11,347	5,359	5,988	5,920	2,770	3,150	52.17	51.69	52.61
	25. 7. 21	10,999	5,248	5,751	5,811	2,726	3,085	52.83	51.94	53.64
	28. 7. 10	10,640	5,110	5,530	5,602	2,642	2,960	52.65	51.70	53.53
令和	元. 7. 21	10,063	4,864	5,199	4,758	2,254	2,504	47.28	46.34	48.16

(3) 県知事・県議会議員

執行年月日	当日有権者数(人)			投票者数(人)			投票率(%)		
	総数	男	女	総数	男	女	総数	男	女
昭和 38. 4. 17	12,667	5,539	7,128	9,350	4,188	5,162	73.81	75.61	72.42
県議補欠 41. 2. 13	15,570	7,020	8,550	9,217	4,192	5,025	59.20	59.72	58.77
42. 4. 15	14,959	6,627	8,332	10,522	4,729	5,793	70.34	71.36	69.53
46. 4. 11	13,627	6,075	7,552	9,348	4,175	5,173	68.60	68.72	68.50
50. 4. 13	13,910	6,204	7,706	9,075	4,093	4,982	65.24	65.97	64.65
県知事のみ 54. 4. 8	13,775	6,254	7,521	5,096	2,366	2,730	36.99	37.83	36.30
58. 4. 10	13,589	6,240	7,349	10,657	4,885	5,772	78.42	78.29	78.54
62. 4. 12	13,788	6,332	7,456	5,672	2,600	3,072	41.14	41.06	41.20
				(5,670)	(2,600)	(3,070)	(41.12)	(41.06)	(41.17)
平成 3. 4. 7	14,086	6,528	7,558	5,825	2,725	3,100	41.35	41.74	41.02
7. 4. 9	13,831	6,472	7,359	4,824	2,247	2,577	34.88	34.72	35.02
11. 4. 11	12,702	5,881	6,821	4,462	2,107	2,355	35.13	35.83	34.53
県議補欠 13. 4. 8	12,270	5,738	6,532	4,545	2,040	2,505	37.04	35.55	38.35
県知事のみ 15. 4. 13	11,874	5,590	6,284	4,609	2,110	2,499	38.82	37.75	39.77
県知事のみ 19. 4. 8	11,340	5,293	6,047	3,895	1,811	2,084	34.35	34.22	34.46
県知事のみ 23. 4. 10	11,060	5,219	5,841	4,204	1,963	2,241	38.01	37.61	38.37
27. 4. 12	10,550	5,044	5,506	4,398	2,094	2,304	41.69	41.51	41.85
				(4,396)	(2,093)	(2,303)	(41.67)	(41.49)	(41.83)
県知事のみ 31. 4. 7	9,923	4,791	5,132	2,909	1,399	1,510	29.32	29.20	29.42

注) () 内は県議会議員選挙

選挙管理委員会

(4) 町議会議員

執行年月日		当日有権者数 (人)			投票者数 (人)			投票率 (%)		
		総数	男	女	総数	男	女	総数	男	女
昭和	36. 9. 20	13,769	6,212	7,557	12,117	5,424	6,693	88.00	87.31	88.57
	40. 9. 19	15,993	7,277	8,716	14,138	6,443	7,695	88.40	88.54	88.29
補欠	43. 11. 12	15,447	6,764	8,683	9,090	3,944	5,146	58.85	58.31	59.27
	44. 9. 21	13,854	6,107	7,747	12,067	5,315	6,752	87.10	87.03	87.16
補欠	47. 11. 12	14,134	6,318	7,816	6,154	2,716	3,438	43.54	42.99	43.99
	48. 9. 23	13,970	6,253	7,717	12,084	5,393	6,691	86.50	86.25	86.70
補欠	51. 11. 7	13,924	6,320	7,604	9,968	4,556	5,412	71.59	72.09	71.17
	52. 9. 18	13,811	6,232	7,579	12,554	5,626	6,928	90.90	90.28	91.41
補欠	55. 10. 26	13,815	6,314	7,501	9,566	4,328	5,238	69.24	68.55	69.83
	56. 9. 20	13,961	6,418	7,543	12,632	5,742	6,890	90.48	89.47	91.34
補欠	59. 10. 28	13,890	6,367	7,523	6,300	2,817	3,483	45.36	44.24	46.30
	60. 9. 23	13,999	6,398	7,601	12,475	5,586	6,889	89.11	87.31	90.63
平成	元. 9. 17	14,242	6,597	7,645	12,109	5,525	6,584	85.02	83.75	86.12
補欠	4. 10. 25	14,043	6,508	7,535	10,960	4,931	6,029	78.05	75.77	80.01
	5. 9. 19	14,146	6,550	7,596	11,508	5,209	6,299	81.35	79.53	82.93
補欠	8. 10. 27	13,673	6,381	7,292	7,871	3,532	4,339	57.57	55.35	59.50
	9. 9. 21	13,427	6,220	7,207	10,150	4,625	5,525	75.59	74.36	76.66
補欠	12. 10. 29	12,435	5,797	6,638	7,869	3,571	4,298	63.28	61.60	64.75
	13. 9. 23	12,256	5,743	6,513	8,821	3,983	4,838	71.97	69.35	74.28
補欠	16. 10. 31	11,759	5,537	6,222	3,520	1,673	1,847	29.93	30.21	29.68
	17. 9. 18	11,712	5,509	6,203	7,815	3,521	4,294	66.73	63.91	69.22
補欠	20. 10. 26	無			投			票		
	21. 9. 13	11,277	5,292	5,985	7,935	3,622	4,313	70.36	68.44	72.06
	25. 9. 22	10,792	5,158	5,634	6,730	3,081	3,649	62.36	59.73	64.77
	29. 9. 24	10,324	4,979	5,345	5,981	2,780	3,201	57.93	55.83	59.89

(5) 町 長

執行年月日		当日有権者数 (人)			投票者数 (人)			投票者数 (%)		
		総数	男	女	総数	男	女	総数	男	女
昭和	39. 11. 10			無			無			票
	43. 11. 12	15, 447	6, 764	8, 683	9, 090	3, 944	5, 146	58. 85	58. 31	59. 27
	47. 11. 12			無			無			票
	51. 11. 7	13, 924	6, 320	7, 604	9, 968	4, 556	5, 412	71. 59	72. 09	71. 17
	55. 10. 26	13, 815	6, 314	7, 501	9, 567	4, 328	5, 239	69. 25	68. 55	69. 84
	59. 10. 28			無			無			票
	63. 10. 30			無			無			票
	4. 10. 25	14, 043	6, 508	7, 535	10, 960	4, 931	6, 029	78. 05	75. 77	80. 01
平成	8. 10. 27	13, 673	6, 381	7, 292	7, 877	3, 536	4, 341	57. 61	55. 41	59. 53
	12. 10. 29	12, 435	5, 797	6, 638	7, 872	3, 572	4, 300	63. 31	61. 62	64. 78
	16. 10. 31			無			無			票
	20. 10. 26	11, 254	5, 263	5, 991	4, 630	2, 071	2, 559	41. 14	39. 35	42. 71
	24. 10. 28	10, 881	5, 155	5, 726	4, 127	1, 888	2, 239	37. 93	36. 62	39. 10
	28. 10. 30	10, 411	4, 981	5, 430	3, 729	1, 729	2, 000	35. 82	34. 71	36. 83
令和	2. 10. 25	9, 653	4, 617	5, 036	6, 126	2, 840	3, 286	63. 46	61. 51	65. 25

選挙管理委員会

3. 本会議の招集回数・開議日数及び付議件数

区 分	招 集 回 数	会 期 日 数	開 議 日 数	付 議 事 件											
				年間 延件 数	町 長 提 出 案 件						議 員 提 出 案 件				
					計	条例	予算	決算	専決 処分	その他 事件	計	条例	意見書	決議	その他 事件
平成 28 年	6	84	21	105	103	38	25	12	3	25	2	1	1	0	0
29 年	6	56	18	86	80	25	22	12	4	17	6	2	0	3	1
30 年	4	76	19	91	87	28	25	12	2	20	4	1	2	0	1
令和元年	4	82	20	86	84	28	22	12	6	16	2	1	1	0	0
定例会	4	82	20	86	84	28	22	12	6	16	2	1	1	0	0
臨時会	0	0	0	0	0	0	0	0	0	0	0	0	0	0	0

議会事務局

4. 委員会・協議会等の開催日数

区 分	総 数	常任委員会	議会運営 委員会	全員協議会	特別委員会	決算特別 委員会	議員研修会	管内行政視察	県外行政視察
平成 28 年	71	17	19	17	6	4	8	0	0
29 年	71	17	19	14	9	4	8	0	0
30 年	73	12	11	13	25	4	8	0	0
令和元年	65	17	16	11	10	4	7	0	0
会 期 中	27	6	11	3	3	4	0	0	0
閉 会 中	38	11	5	8	7	0	7	0	0

議会事務局

5. 一般質問項目別件数

区 分	総 数	教育	福祉	道路 交通	観光 経済	都市 計画	企画 行政	自然 保護	消防 防災	財政 予算	環境 衛生	その他
平成 28 年	59	4	11	1	10	0	17	0	6	4	3	3
29 年	59	10	7	2	5	1	11	0	7	8	2	6
30 年	54	6	8	3	5	2	9	0	9	2	2	8
令和元年	59	3	7	4	7	2	10	0	12	1	9	4

議会事務局

6. 議員年齢構成

(各年4月1日現在)

年次	総数	うち 女性議員	45歳	45～	50～	55～	60～	65～	70歳	平均 年齢	最年長	最年少
			未満	49歳	54歳	59歳	64歳	69歳	以上			
平成29年	12	2	0	1	1	2	1	5	4	65	77	45
30年	14	2	0	1	1	2	1	3	6	65	78	46
31年	14	2	0	1	1	1	2	3	6	66	79	47
令和2年	14	2	0	1	1	1	2	1	8	67	80	48

議会事務局

7. 在職年数別議員数

(各年4月1日現在)

区分	総数	4年以下	4年をこえ	8年をこえ	12年をこえ	16年をこえ	20年をこえ
			8年以下	12年以下	16年以下	20年以下	
平成29年	14	1	5	2	2	1	3
30年	14	1	1	5	2	2	3
31年	14	1	1	5	2	2	3
令和2年	14	1	1	4	2	3	3

議会事務局

8. 構成別職員数

(令和2年4月1日現在)

区分				総数	男	女	区分				総数	男	女	
総	区	分	数	373	267	106	福	社	部	部	81	22	59	
企	画	観	光	36	28	8	部		部	長	1		1	
部				1	1		福	社	課	長	20	10	10	
企	画			16	13	3	課		長	1	1			
課		課		1	1		副		長	1	1			
主				1	1		地	域	福	社	4	2	2	
秘		書		2	2		障	が	い	福	社	4	1	3
企	画	調	整	(1) 2	(1) 1	1	高	齢	福	社	5	2	3	
広	報	情	報	3	2		介	護	保	支	5	3	2	
特	定	政	策	3	3		子	育	支	援	5	6	36	
ジ	オ	パ	ク	2	2		課		課		42	1		
観		推	進	(1) 2	(1) 1	1	副		課		1		1	
課				19	14	5	子	育	推	進	3	1	2	
副		課		1	1		こ	ど	家	庭	5	2	3	
観		光		1	1		湯	も	児	学	11		11	
産	業	施	設	5	4	1	仙	原	幼	園	10	1	9	
森	の	れ	あ	5	4	1	宮	石	野	園	11	1	10	
箱	根	ミ	ー	4	2	2	保	城	健	康	18	6	12	
総		務	ジ	3	2	1	課				1		1	
部			ア	58	44	14	副				1		1	
総	務	防	災	1	1		保				6	2	4	
課				28	19	9	健	險	年	金	3	2	1	
危	機	管	理	1	1		總	康	収	納	6	1	5	
室				1	1		合	保	推	進	1	1		
副				(1) 1	(1) 1		境	健	社	ン	56	49	7	
防	災	策		3	3		環	整	セ	タ	1	1		
職				(1) 3	(1) 2	1	部		備		17	16	1	
町				3	3		都				1	1		
温	泉	出	張	4	2	2	副				1	1		
宮	野	出	張	6	3	3	都	市	整	備	1	1		
仙	原	出	張	2	2		景				3	2	1	
箱	城	出	張	2	1	1	道	市	課	画	4	4		
財	石	出	張	3	2	1	道	観	計	進	5	5		
課	根	出	張	2	2	1	上	路	推	理	3	3		
専		務		12	10	2	下	水	管	務	3	3		
副				1	1		課	道	工	温	23	19	4	
財				1	1		専	道	道	泉	1	1		
管	任	課		1	1		副	任	課		1	1		
税	財	約		1	1		水				1	1		
課				4	2	2	下	道	業	務	4	3	1	
専	財			5	5		下	道	工	務	3	3		
副				17	14	3	水	水	業	務	3	3		
管				1	1		下	道	工	務	3	3		
税	任	課		1	1		浄	道	業	務	4	3	1	
課				1	1		温	七	工	務	3	3		
専				1	1		環	泉	務	務	3	3		
副				4	3	1	課	境	務	務	15	13	2	
税				1	1		副				1	1		
資	産	納		5	3	2	環	境	課	策	1	1		
収				5	5		美	化	政	全	4	3	1	
				5	5		環	七	保	タ	4	3	1	
				5	5		環				6	6		

区分	総数	男	女	区分	総数	男	女
会 計 課	3		3	消 防 本 部	98	98	
議 会 計 務	1		1	消 防 防 本 次	1	1	
議 局 事 務	2		2	消 防 防 本 次	10	10	
議 局 事 務	3	2	1	消 防 防 本 次	1	1	
議 局 事 務	1	1		消 防 防 本 次	9	9	
議 局 事 務	2	1	1	消 防 防 本 次	(1)	(1)	
議 局 事 務	(4)	(4)	1	消 防 防 本 次	1	1	
議 局 事 務	(1)	(1)	1	消 防 防 本 次	2	2	
議 局 事 務	36	23	13	消 防 防 本 次	5	5	
議 局 事 務	1	1		消 防 防 本 次	1	1	
議 局 事 務	17	7	10	消 防 防 本 次	87	87	
議 局 事 務	(1)	(1)		消 防 防 本 次	1	1	
議 局 事 務	1	1		消 防 防 本 次	1	1	
議 局 事 務	1	1		消 防 防 本 次	32	32	
議 局 事 務	4	3	1	消 防 防 本 次	1	1	
議 局 事 務	4	2	2	消 防 防 本 次	1	1	
議 局 事 務	2		2	消 防 防 本 次	30	30	
議 局 事 務	1		1	消 防 防 本 次	33	33	
議 局 事 務	1		1	消 防 防 本 次	1	1	
議 局 事 務	1		1	消 防 防 本 次	2	2	
議 局 事 務	3		3	消 防 防 本 次	30	30	
議 局 事 務	18	15	3	消 防 防 本 次	20	20	
議 局 事 務	1	1		消 防 防 本 次	1	1	
議 局 事 務	1	1		消 防 防 本 次	1	1	
議 局 事 務	4	4		消 防 防 本 次	18	18	
議 局 事 務	4	4		消 防 防 本 次			
議 局 事 務	4	4		消 防 防 本 次			
議 局 事 務	3	2	1	消 防 防 本 次			
議 局 事 務	4	2	2	消 防 防 本 次			
平均年齢				平均年齢	40.8 歳	41.2 歳	40.1 歳

注) 1. ()内は併任職員数(外数)

2. 特別職(町長、副町長並びに教育長)は含まず。

3. 短時間勤務の再任用職員は含めない。

総務部総務防災課

1. 箱根町関係50選・100選

シリーズ名	選定されたもの	年次
かながわの民俗芸能50選	強羅子供ばやし／箱根湯立獅子舞／湖水まつり／箱根大名行列	昭和52年
かながわのうた50選	箱根八里／箱根ヘッチョイ節／神奈川よいとこ／箱根馬子唄・箱根長持唄／田植唄	53年
かながわの景勝50選	秋の仙石原高原／長尾峠／大涌谷／駒ヶ岳／恩賜箱根公園／大観山の展望	54年
かながわの100人	万卷／相模／木地師亀吉／福住正兄／山口仙之助	55年
かながわのむかしばなし50選	九頭竜明神／精進池／乙女峠	56年
かながわのまつり50選	箱根大文字焼／箱根大名行列	57年
かながわの史話100選	箱根七湯／箱根細工／関所と人々／雲助物語／小田原ちょうちん／箱根駅伝スタート／箱根戦争	58年
かながわの名木100選	箱根神社の矢立のスギ／畑宿の大カシ（H2滅失）／玉庭のヤマザクラ（H5滅失）	59年
かながわのまちなみ100選	仙石原別荘地／箱根畑宿旧街道／湯本温泉街／宮ノ下温泉街	61年
かながわの文学100選	あきらめ（田村俊子）／青年（森鷗外）／真珠夫人（菊地 寛）／竹沢先生と云う人（長与善郎）／ハコネ用水（タカクラテル）／遠来の客たち（曾野綾子）／密柑（永井龍男）／箱根山（獅子文六）／黒の試走車（梶山季之）／春（島崎藤村）／耽溺（岩野泡鳴）	62年
かながわの美林50選	芦ノ湖西岸のスギ・ヒノキ林／箱根神社のヒメシャラ林	63年
かながわの建築物100選	強羅花壇内旧閑院宮別邸／富士屋ホテル／福住旅館／箱根プリンスホテルお休み処／箱根プリンスホテル	平成元年
かながわの橋100選	出山の鉄橋／旭橋／芦川橋／八千代橋	2年
かながわの探鳥地50選	仙石原コース／芦ノ湖／神山・駒ヶ岳コース	3年
かながわの公園50選	県立恩賜箱根公園	4年
かながわの古道50選	湯坂路／箱根旧街道	5年
かながわの花の名所100選	箱根芦ノ湖野草園（ヤマユリ）／強羅公園（シクナゲ）／箱根登山鉄道沿線（アジサイ）／箱根湿生花園（ミズバショウ）／仙石原高原（ススキ）／山のホテル〈旧岩崎邸庭園〉（ツツジ）／駒ヶ岳山頂付近（サンショウバラ）／精進池周辺（マメザクラ）／芦ノ湖周辺（ヤマボウシ）	6年
かながわの博物館50選	彫刻の森美術館／箱根芦ノ湖成川美術館／箱根町立郷土資料館／箱根町立箱根湿生花園／箱根美術館	7年
かながわ未来遺産100選	箱根温泉郷・大涌谷／箱根寄木細工／芦ノ湖／箱根駅伝／箱根大名行列	13年
かおり風景100選(環境省)	箱根大涌谷硫黄のかおり	13年
遊歩100選(読売新聞社ほか)	箱根関所跡→旧街道杉並木→元箱根→旧街道石畳→甘酒茶屋・箱根旧街道資料館→箱根湯本温泉	14年
関東の富士見100景(国土交通省)	県立恩賜箱根公園	16年
かながわの名産100選	芦ノ湖のわかさぎ／箱根寄木細工・木象嵌	30年

2. 文化財指定・登録状況（※については現在、郷土資料館で保管しています）

(1) 国指定文化財

(平成30年9月1日)

種別	件名	指定年月日	所有者	所在	備考
建造物	せきざうごりんとう ぞくしょうそがきょうだい とらごぜんのはか 石造五輪塔（俗称曾我兄弟・虎御前之墓）	昭和 28. 8. 29	箱根町	元箱根	
	せきざうほうきょういんとう ぞくしょうただみつなかのはか 石造宝篋印塔（俗称多田満仲之墓）	〃 36. 3. 23	〃	〃	
	ふくずみりよかん ほんすいろう・きんせんろう 福住旅館 萬翠楼・金泉楼	平成 14. 12. 26	(有)湯本福住	湯本	
	こくどういちごうはこねゆもどろろしせつ 国道一号箱根湯本道路施設	平成 27. 7. 8	神奈川県	湯本～塔之澤	
	かんれいどうもん 函嶺洞門 ちとせばし 千歳橋 あさひばし 旭橋				
絵画	けんぼんたんさいほうじょうそうらんぞう 絹本淡彩北条早雲像	明治 41. 4. 23	(宗) 早雲寺	湯本	
	しほんちやくしよくはこねごんげんえんぎ 紙本著色箱根権現縁起	昭和 11. 5. 6	(宗) 箱根神社	元箱根	
彫刻	もくぞうまんがんにしょうにんざぞう 木造萬巻上人坐像	〃 3. 4. 4	(宗) 箱根神社	〃	
	もとはこねまがいぶつ じぞうぼさつりゅうぞう く 元箱根磨崖仏（地藏菩薩立像3軀）	〃 49. 6. 8	箱根町	〃	
	もとはこねまがいぶつ あみだによらいりゅうぞう く 元箱根磨崖仏（阿弥陀如来立像他25軀）	〃	〃	〃	
	もとはこねまがいぶつ じぞうぼさつざぞう 元箱根磨崖仏（地藏菩薩坐像）	〃	文部科学省	〃	
	もくぞうしんぞう だんしんざぞう じょしんざぞう 木造神像（男神坐像・女神坐像）	平成 24. 9. 6	(宗) 箱根神社	〃	
工芸	おりものぼりぶんだいおよびすずりぼこ 織物張文台及硯箱	大正 8. 4. 12	(宗) 早雲寺	東京国立博物館	
	あかぎづかたんとらう 赤木柄短刀	〃 11. 4. 13	(宗) 箱根神社	元箱根	
	てつゆがま 鉄湯釜	昭和 59. 6. 6	〃	〃	
	いろえたつたがわもんすかしぼりそりぼち 色絵竜田川文透彫反鉢	平成 27. 9. 4	(個人)	小涌谷	
選択無形民俗文化財	はこね ゆだてししまい 箱根の湯立獅子舞	〃 49. 12. 4	箱根湯立獅子舞保存会	仙石原・宮城野	

(1) 国指定文化財

種 別	件 名	指定年月日	所有者	所 在	備考
史 跡	<small>はこねのせきあと</small> 箱根関跡	大正 11. 3. 8	文部科学省・箱根町	箱根	
	<small>もとはこねせきぶつぐん</small> 元箱根石仏群	昭和 16.10. 3	〃	元箱根	
	<small>はこねきゆうかいどう</small> 箱根旧街道	〃 35. 9.22	国土交通省・相模町 他	湯本～箱根	
天 然 記 念 物	<small>はこねせんごくばらしつげんしよくぶつぐんらく</small> 箱根仙石原湿原植物群落	昭和 9. 1.22	箱根町	仙石原	
特別天然記念物	オオサンショウウオ	〃 27. 3.29		元箱根	

(2) 国登録文化財

種 別	件 名	登録年月日	所有者	所 在	備考
建 造 物	<small>ふじや ほんかん しょくどう きつかそう</small> 富士屋ホテル 本館、食堂、菊華荘、アイリー、 <small>いち にごうかん はなごてん</small> 一・二号館、花御殿	平成 9.12.12	富士屋ホテル(株)	宮ノ下	
	<small>よしけりよかんべつそう (きゅういわさきやのすけべつていわかん)</small> 吉池旅館別荘 (旧岩崎弥之助別邸和館)	〃 10.12.11	(株)吉池旅館	湯本	
	<small>はこねとざんでつどうはやかわきようりよう</small> 箱根登山鉄道早川橋梁	〃 11. 6. 7	箱根登山鉄道(株)	塔之澤～大平台	
	<small>みついすいしょうえん (きゅうみついたかみちべつそう) ほんかん</small> 三井翠松園 (旧三井高達別荘) 本館	〃 12.12. 4	ビューリック(株)	小涌谷	
	<small>かんすいろうほんかんきたどう ほんかんみなみとう べつかん</small> 環翠楼本館北棟、本館南棟、別館	〃 13. 8.28	(株)環翠楼	塔之澤	
	<small>しんざんそう (きゅうふじやまらいたべつそう)</small> 神山荘 (旧藤山雷太別荘)	〃 13.10.12	(宗)世界救世教	強羅	
	<small>はこねこわきえんきひんかん (きゅうふじたへいたろうべつそう) げいひんかん</small> 箱根小涌園貴賓館 (旧藤田平太郎別荘)、迎賓館	〃 13.11.20	藤田観光(株)	二ノ平	
	<small>はくうんどうちやえんはくうんどう ふせんあん よりつき はくろくどう たいじさい</small> 白雲洞茶苑白雲洞、不染庵、寄付、白鹿湯、対字齋	〃 13.11.20	箱根登山鉄道(株)	強羅	
	<small>しょうげんじほんどう (きゅういまむらしげぞうべつそう) くり</small> 正眼寺本堂 (旧今村繁三別荘)、庫裏	〃 14. 2.14	(宗)正眼寺	湯本	
	<small>ふくずみろうしゅおく ちゃしつ</small> 福住楼主屋、茶室	〃 15. 3.18	(個人)	塔之澤	
	<small>ふくずみろうかんべつそうしゅおく、いしぐら</small> 福住旅館別荘主屋、石蔵	〃 15. 3.18	〃	湯本	

(2) 国登録文化財

種別	件名	登録年月日	所有者	所在	備考
建造物	<small>でやまえてい</small> 出山堰堤	〃 16. 7. 23	神奈川県	大平台	
	<small>かんのんざかえんてい</small> 観音坂堰堤	〃	〃	湯本茶屋	
	<small>はこねゆもと あかつきてい</small> 箱根湯本ホテル暁亭	〃 17. 7. 12	東海交通(株)	湯本茶屋	
	<small>はこねたいようさんそうほんかん、べっかん</small> 箱根太陽山荘本館、別館	平成 18. 11. 29	(個人)	強羅	
	<small>どうのさわいちのゆほんかん</small> 塔之澤一の湯本館	〃 21. 8. 7	(株)一の湯	塔之澤	
	<small>みかわやりよかんほんかん</small> 三河屋旅館本館	〃 23. 10. 28	藤田観光(株)	小涌谷	
	<small>まつのちややいなかや ちゅうおうとう よくしつとう しょうげつ</small> 松の茶屋田舎家、中央棟、浴室棟、松月	〃 25. 3. 29	(公財) 三井文庫	湯本	
	<small>かんざん</small> 環山	〃 27. 3. 26	(個人)	木賀	
	<small>やまぐちげじゅうたくしゅおく</small> 山口家住宅主屋	〃 27. 11. 17	〃	大平台	
	<small>りゅうぐうでんほんかん</small> 龍宮殿本館	〃 29. 6. 28	(株)プリンスホテル	元箱根	
有形民俗文化財	<small>はこねざいくのせいさくようぐおよびせいひん</small> 箱根細工の製作用具及び製品	〃 30. 3. 8	箱根町	湯本	

(3) 国登録記念物

種別	件名	登録年月日	所有者	所在	備考
名勝	<small>おんしはこねこうえん</small> 恩賜箱根公園	平成 25. 8. 1	神奈川県	元箱根	
	<small>ごうらこうえん</small> 強羅公園	〃	箱根登山鉄道(株)	強羅	
	<small>しんせんきょう</small> 神仙郷	〃	(宗) 世界救世教	〃	

(4) 日本遺産

件名	指定年月日	所有者	所在	備考
<small>たびびとたちのそくせきのこるゆうきゅうのいしだたみち-はこねはちりてめぐるはるかなえどのたびじ</small> 旅人たちの足跡残る悠久の石畳道一箱根八里で巡る遥かな江戸の旅路	平成 30. 5. 24	-	(小田原～) 湯本～箱根 (～函南、三島)	

(5) 県指定文化財

種 別	件 名	指定年月日	所有者	所 在	備考
絵 画	<small>しほんぼくがらかんず</small> 紙本墨画羅漢図	昭和 42. 2. 3	(宗) 早雲寺	湯本	
	<small>しほんぼくがそううんじほんどうふすまえ</small> 紙本墨画早雲寺本堂襖絵	〃	〃	〃	
	<small>しほんちゃくしよくびわしやうきんず</small> 紙本著色枇杷小禽図	〃	〃	〃	
	<small>しほんちゃくしよくほうじやううじつなぞう</small> 紙本著色北条氏綱像	〃	〃	〃	
	<small>しほんちゃくしよくほうじやううじやすぞう</small> 紙本著色北条氏康像	〃	〃	〃	
	<small>しほんぼくがたんさいきふず</small> 紙本墨画淡彩機婦図	昭和 59. 11. 22	〃	〃	
	彫 刻	<small>もくぞうぼさつとう</small> 木造菩薩頭	〃 41. 7. 19	(宗) 興福院	元箱根
<small>もくぞうふげんぼさつざぞう</small> 木造普賢菩薩坐像		〃	〃	〃	
<small>もくぞうじぞうぼさつりゆうぞう</small> 木造地藏菩薩立像		〃 38. 9. 20	(宗) 正眼寺	湯本	
<small>もくぞうしんりゆうぞう しんりゆうぞう だんしんりゆうぞう じよしんりゆうぞう</small> 木造神立像（神立像、男神立像、女神立像）		平成 25. 3. 29	(宗) 箱根神社	元箱根	
<small>もくぞうじよしんりゆうぞう</small> 木造女神立像		〃	〃	〃	
<small>もくぞうだんしんりゆうぞう</small> 木造男神立像		〃	〃	〃	
<small>どうぞうだんしんざぞう</small> 銅造男神坐像		〃	〃	〃	
工 芸		<small>そううんじどうしやう</small> 早雲寺銅鐘	昭和 44. 12. 2	(宗) 早雲寺	湯本
	無形民俗文化財	<small>ゆだてししまい</small> 湯立獅子舞	〃 29. 12. 3	仙石原神楽保存会	仙石原
<small>ゆだてししまい</small> 湯立獅子舞		〃	宮城野獅子舞保存会	宮城野	
天 然 記 念 物	<small>じゅんりん</small> ヒメシヤラの純林	〃 28. 12. 22	(宗) 箱根神社	元箱根	
	<small>ほこねふたごやま ふうしやうていぼくしよくぶつぐんらく</small> 箱根二子山の風衝低木植物群落	〃 48. 5. 18	神奈川県	畑宿	
	<small>そううんじりん</small> 早雲寺林	〃 53. 6. 23	(宗) 早雲寺	湯本	

(6) 町指定文化財 (※は現在、郷土資料館で保管しています)

種別	件名	指定年月日	所有者	所在	備考
建造物	そうろうんじほんどう・そうもん・しょうろう 早雲寺本堂・惣門・鐘楼	平成 15. 6. 10	(宗) 早雲寺	湯本	
絵画	たいこうひでよしぞう 太閤秀吉像	昭和 38. 2. 20	箱根町	湯本	※
	ななゆ しおり 七湯の枝折	〃 41. 10. 4	〃	〃	※
	しほんちやくしよくいしびきずびょうぶ 紙本著色石曳図屏風	〃 51. 1. 19	(株) 和泉館	〃	
	しほんちやくしよくたんせいしょうにんえことばでん 紙本著色弾誓上人絵詞伝	平成 3. 3. 29	(宗) 阿弥陀寺	塔之澤	※
	そうろうんじれきだいがぞう 早雲寺歴代画像	〃 4. 4. 9	(宗) 早雲寺	湯本	
	ほこねごんげんみえい 箱根権現御影	〃 10. 1. 19	(宗) 箱根神社	元箱根	
	しょうげんじほんどうふすまゑ 正眼寺本堂襖絵	〃 12. 12. 8	(宗) 正眼寺	湯本	
	彫刻	せんじゅかんのりゅうぞう 千手観音立像	昭和 46. 3. 31	(宗) 興福院	元箱根
もくぞうあみださんぞんぞう 木造阿弥陀三尊像		〃 51. 1. 19	(宗) 阿弥陀寺	塔之澤	
もくぞうじぞうぼさつりゅうぞう 木造地藏菩薩立像		平成 6. 2. 15	(宗) 正眼寺	湯本	
工芸	もくぞうがんえま 木象嵌絵馬	昭和 49. 7. 1	(宗) 白山神社	湯本	※
	ほこねざいくさんじゅうろくたまご 箱根細工三十六玉子	〃	(個人)	湯本茶屋	※
	せりわん 芹椀	平成 4. 4. 9	(宗) 早雲寺	湯本	
文書	しほんぼくしょ おだわらほうじょうとら しゅいんもんじよかたぎりかつもと しょじょう 紙本墨書小田原北條虎の朱印文書片桐且元の書状	昭和 38. 2. 20	箱根町	湯本	※
	しほんぼくしょきんせい しょ 紙本墨書禁制の書	〃	〃	〃	※
	かつまたえいいちけこもんじよ 勝俣栄一家古文書	〃 46. 3. 31	(個人)	仙石原	※

(6) 町指定文化財 備考(※は現在、郷土資料館で保管しています)

種別	件名	指定年月日	所有者	所在	備考
文書	<small>ふじまがりけもんじよ</small> 藤曲家文書	昭和 49. 7. 1	箱根町	湯本	※
	<small>ほこねおせきしよにつきかきぬき</small> 箱根御関所日記書抜	〃 51. 1. 19	〃	〃	※
	<small>ほうじょうしれきだいまんじよ</small> 北条氏歴代文書	平成 9. 3. 5	(宗) 早雲寺	〃	
	<small>ほこねさんえんぎならびにじよ</small> 箱根山縁起并序	〃 10. 1. 19	(宗) 箱根神社	元箱根	
墨蹟	<small>いでんそうせいぼくせきるい</small> 以天宗清墨蹟類	平成 9. 3. 5	(宗) 早雲寺	湯本	
考古	<small>じようもんしきどきへん</small> 縄文式土器片	昭和 38. 2. 20	箱根町	湯本	※
	<small>やよいしきどき</small> 弥生式土器	〃	〃	〃	※
	<small>おおしほいせきしゆつどひん</small> 大芝遺跡出土品	平成 12. 12. 8	〃	〃	※
歴史資料	<small>ほこねじんじやえま</small> 箱根神社絵馬	〃 4. 12. 22	(宗) 箱根神社	元箱根	
	<small>じぞうぼさつりゆうぞうたいないのうにゆうひん</small> 地藏菩薩立像胎内納入品	〃 6. 2. 15	(宗) 正眼寺	湯本	
	<small>ふじや</small> 富士屋ホテルレジスタブック	〃 11. 6. 22	富士屋ホテル(株)	宮ノ下	
有形民俗文化財	<small>あみだじ ひやくまんべんでんりん</small> 阿弥陀寺の百万遍転輪	〃 6. 12. 19	(宗) 阿弥陀寺	塔之澤	
史跡	<small>とうこうあんくまのごんげんきゆうせき</small> 東光庵熊野権現旧跡	昭和 40. 11. 30	箱根町	芦之湯	
	<small>さい かわら</small> 賽の河原	〃 47. 12. 20	(宗) 興福院	元箱根	
	<small>ほこねごんげんべつとう ぼち</small> 箱根権現別当の墓地	〃	箱根町	〃	
	<small>しらいしじぞう</small> 白石地藏	〃 51. 1. 19	(個人)	湯本	
天然記念物	<small>なら せいそくち</small> ヒメハルゼミ並びに棲息地	〃 40. 11. 30	(宗) 早雲寺 他	湯本	
	ハコネサンショウウオ	〃 44. 3. 31		須雲川	
	ハコネコメツツジ	〃 46. 8. 20		自生地	

(7) 町登録特定歴史的建造物

件名	指定年月日	所有者	所在	備考
<small>ふじやほてるほんかん・しょくどうほか6とう</small> 富士屋ホテル本館・食堂他6棟	平成 30. 5. 1	富士屋ホテル(株)	宮ノ下	

3. 行政組織（令和2年4月1日現在）

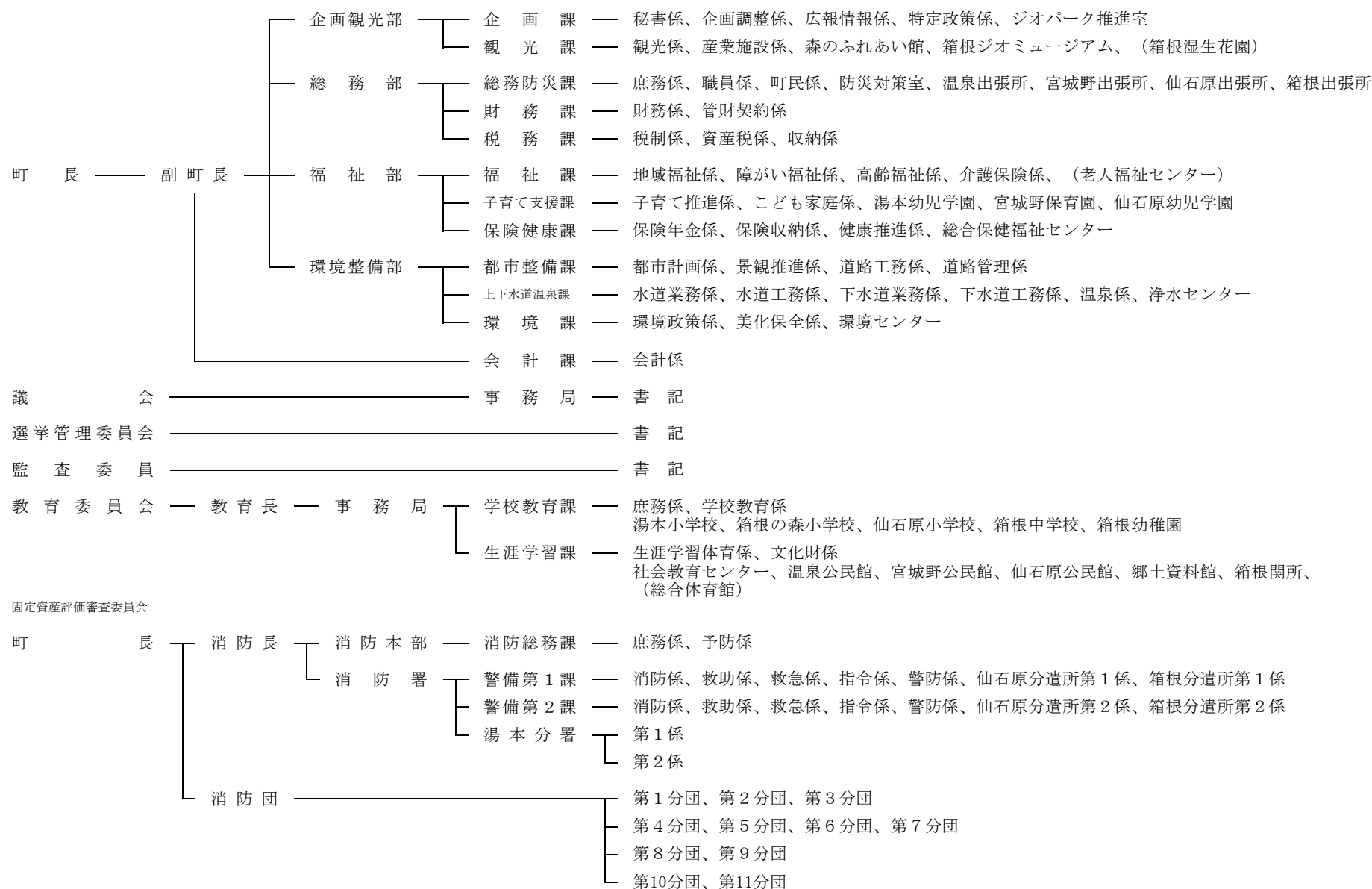

4. 議会組織

(平成25年9月30日～)

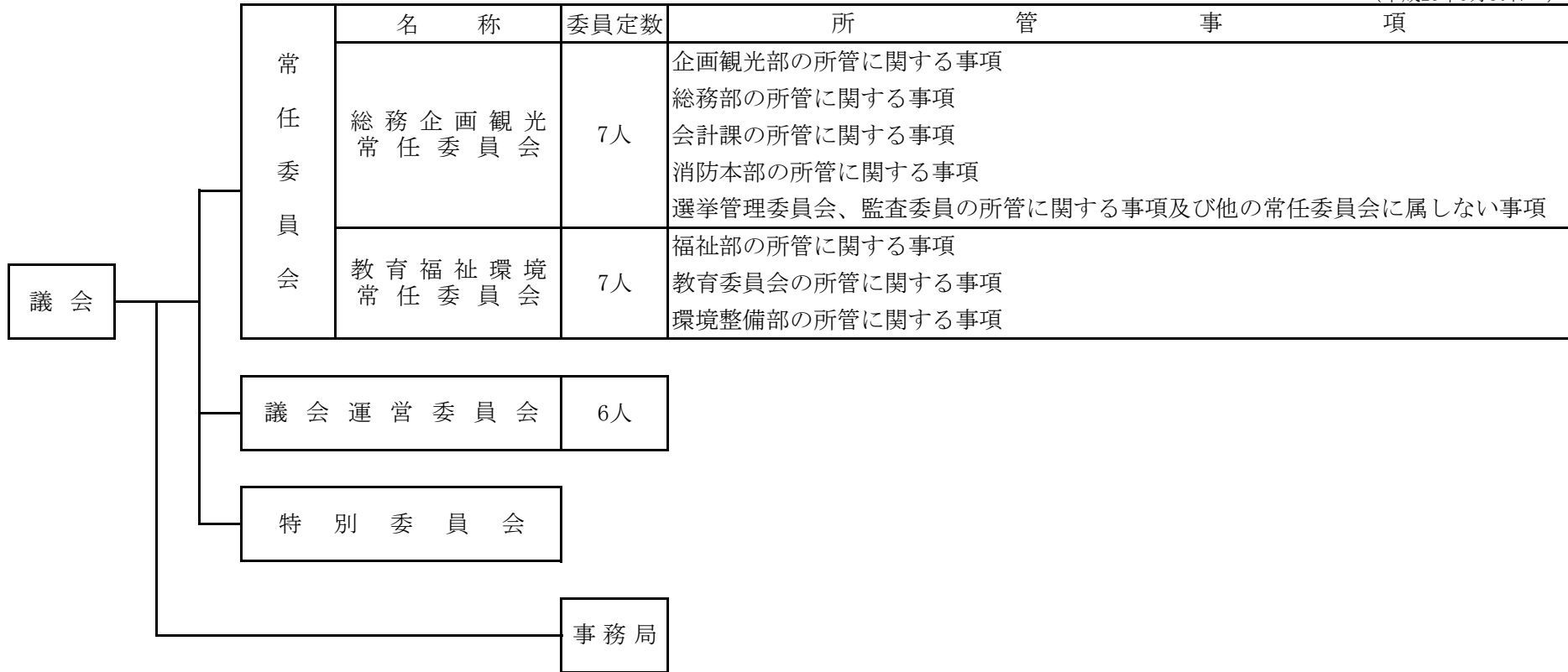

5. 観光公園

名称	所在地	面積 (ha)	施設
早雲公園	湯本	0.5	あずま屋・テーブル・ベンチ
弁天山清流公園	畑宿	0.4	マス釣場・トイレ・テーブル・ベンチ
金時公園	仙石原	0.2	あずま屋・トイレ・テーブル・ベンチ
箱根やすらぎの森	箱根	44.4	森のふれあい館・広場等

注) 森のふれあい館のみ有料

環境整備部都市整備課、企画観光部観光課

6. 都市計画駐車場

名 称	所 在 地	供用開始年月日	面 積 (ha)	駐 車 台 数
八丁駐車場	元箱根字八丁108-1他	H3. 4. 1	0. 26 (一部供用開始)	大型5台 普通24台
宮ノ下駐車場	宮ノ下字大東128他	H4. 8. 1	0. 12	大型2台 普通46台 身障者用1台

環境整備部都市整備課

7. 都市公園等

(平成31年3月31日)

名 称	所 在 地	開 設 年 月 日	面 積 (ha)	施 設 内 容	
御 殿 公 園	元箱根字御殿8-1他	昭和54年6月25日	0. 27	あずま屋、トイレ、水飲み場、擬木スツール、ベンチ、ブランコ、すべり台、砂場	
石 原 公 園	大平台字石原542-1他	昭和55年6月25日	0. 07	パーゴラ、トイレ、水飲み場、将棋盤付自然石テーブル、ベンチ、すべり台、鉄棒、砂場	
小 田 原 町 公 園	箱根字小田原町136-1	昭和56年6月1日	0. 17	トイレ、水飲み場、テーブル、ベンチ、砂場、リトルアニマル	
宮 城 野 園 地	宮城野字上河原地内	昭和57年9月18日	0. 28	あずま屋、パーゴラ、野外炉、水飲み場、手洗場、テーブル、ベンチ、アニマル置物、ポンプステップ	
唐 沢 公 園	仙石原字唐沢555	昭和58年3月16日	0. 25	ベンチ	※
神 明 町 公 園	湯本字前田190-1他	昭和58年12月24日	0. 23	パーゴラ、トイレ、水飲み場、ベンチ、ストレッチベンチ、木製複合遊具、砂場	※
宮 ノ 下 緑 地	宮ノ下字蛇骨及び上ノ山地内	昭和60年4月18日	0. 7	あずま屋、テーブル、ベンチ	
上 河 原 公 園	宮城野字上河原921他	昭和61年3月31日	0. 13	パーゴラ、トイレ、水飲み場、テーブル、ベンチ、砂場	※
芦 川 町 広 場	箱根字芦川町279-1	昭和61年10月2日	0. 11	水飲み場、ベンチ、ブランコ、すべり台、砂場、リトルアニマル	
向 山 公 園	強羅字向山1320-670他	平成元年8月30日	0. 15	パーゴラ、トイレ、水飲み場、テーブル、ベンチ、すべり台、砂場	
仙 石 原 公 園	仙石原字川向842他	平成4年8月1日 (一部供用開始)	1. 14	管理事務所(いこいの家)、運動広場(ゲートボール場)、つどいの広場、野外ステージ、トイレ、水飲み場、ベンチ、ストレッチベンチ、鉄棒、砂場、ターザンロープ、健康遊具	※
こ だ も の 広 場	二ノ平字二ノ平1063-8	平成4年8月7日	0. 02	水飲み場、ベンチ、すべり台、ブランコ	
大平台ふれあい広場	大平台字大向420-9他	平成4年8月7日	0. 11	水飲み場、トイレ、ベンチ	※
高原ふれあい広場	仙石原字六郎兵衛1246-289他	平成4年8月7日	0. 31	パーゴラ、水飲み場、テーブル、ベンチ、すべり台、ブランコ、砂場	
山 崎 公 園	湯本字山崎下139-8他	平成17年3月19日	0. 18	あずま屋、トイレ、水飲み場、テーブル、ベンチ、ストレッチベンチ、リトルアニマル	

注) ※は町指定第1次避難場所(箱根町地域防災計画による)

環境整備部都市整備課

8. 老人福祉施設

名 称	開 設 年 月 日	構 造 ・ 床 面 積	施 設 内 容
老人福祉センター やまなみ荘	昭和54年12月16日	鉄筋コンクリート造3階建（地階部分、駐車場） 1,962.82㎡	1 F 浴室、会議室、事務室 2 F 集会室、娯楽室、休養室（図書室） 3 F 講座室、実習指導室、機能回復訓練室、健康相談室、生活相談室

福祉部福祉課

9. 子どもの遊び場

名 称	所 在 地	所 有 区 分	面 積
総 数	-	-	㎡ 3,554
湯 本 町 営 住 宅 子どもの遊び場	湯 本850	町	262
前 田 町 営 住 宅	〃 162	〃	168.05
小 涌 谷 町 営 住 宅	小涌谷439	〃	144
宮 城 野 町 営 住 宅	宮城野426	〃	206.35
仙石原町営住宅（A・B棟）	仙石原533	〃	110
仙石原町営住宅（C・D棟）	〃	〃	234
第2上河原町営住宅	宮城野890-1	〃	163
湯 本 白 石 地 蔵 子どもの遊び場	湯 本779	私	386
湯 本 茶 屋	湯本茶屋65-1	町	176
藤 曲	大平台317-1他	〃	636
宮 城 野	宮城野101	〃	260
宮 城 野 宮 川	〃 704	〃	259
芦 之 湯	芦之湯90-1	私	350
元 箱 根	元箱根39-10	町	200

上段・福祉部福祉課、下段・環境整備部都市整備課

10. 主な社会教育施設

名 称	開館年月日	構 造	面 積 (m ²)		施 設 内 容
仙石原文化センター	昭和57年7月22日	鉄筋コンクリート造 地上3階	建築面積	1,839.0	ホール、会議室、和室、音楽室、図書室
郷土資料館	昭和58年7月21日	鉄筋コンクリート造 地上3階地下1階	敷地面積	1,481.67	展示室、学習室、図書室、収蔵庫、研究室、工作室、写場、暗室
			建築面積	737.707	
			延床面積	1,979.183	
社会教育センター	昭和63年2月2日	鉄筋コンクリート造 地上3階地下1階	敷地面積	3,092.95	図書室、図書保存室、大小浴室、ふらっとルーム、作法室、ギャラリー、プレイルーム、視聴覚音楽室、茶室、調理室、工芸工作室、会議室、軽スポーツ室
			建築面積	725.52	
			延床面積	2,654.23	
総合体育館 「星槎レイクアリーナ箱根」	平成9年4月1日	鉄骨鉄筋コンクリート造 一部鉄筋コンクリート造・鉄骨造 地下1階 地上2階 外部タイル貼り仕上げ	敷地面積	17,538.68	☆メインアリーナ：○バスケットボール・バレーボール2面（兼用）○バドミントン6面（兼用）○観覧席（固定席）452席○ランニングコース170m ☆サブアリーナ：○バレーボール1面（兼用）○バドミントン2面（兼用） ☆トレーニングルーム ☆会議室 ☆その他：○ロビー○ラウンジ○更衣室○シャワー室○控室○幼児室
			建築面積	4,149.91	
			延床面積	5,864.81	
箱根関所・箱根関所資料館	昭和40年5月28日	箱根関所	敷地面積	9,402.34	箱根関所：大番所・上番休息所、足軽番所、遠見番所、厩、雪隠、京口御門、江戸口御門、外屋番所、管理棟
		リニューアル (箱根関所のみ)	建築面積	445.03	
	平成19年4月1日	箱根関所資料館	敷地面積	395.83	箱根関所資料館：展示室（旧館・新館）
		木造平屋	建築面積	395.83	

教育委員会生涯学習課

11. 夜間照明施設

名 称	設置年月日	照 明 柱 の 規 模			面 積	利用期間	利用時間	使 用 料	
		種 類	数	高 さ				一 般	登 録 団 体
湯本地域スポーツ施設 運動場	昭和53年7月27日	鋼管三本組鉄塔	4	m	m ²	通年	18:30 ~ 21:30	円	円
箱根中学校運動場	昭和52年7月27日	〃	4	20	7,821	4/1~10/31	〃	9,000	4,000

教育委員会生涯学習課

12. 第3次産業就業者数の割合全国ベスト10

順位	都道府県	市(区)町村	割合(%)	順位	都道府県	市(区)町村	割合(%)
1	福島県	檜枝岐村	93.4	6	福岡県	中央区	89.8
2	沖縄県	座間味村	92.4	7	東京都	渋谷区	89.3
3	群馬県	草津町	90.7	8	神奈川県	箱根町	89.1
4	東京都	千代田区	90.2	9	沖縄県	渡嘉敷村	89.1
5	北海道	中央区	90.1	10	東京都	新宿区	88.7

平成27年国勢調査

13. 入湯客全国ベスト10

順位	平成28年度		29年度		30年度		令和元年度		
	市町村名	入湯客数	市町村名	入湯客数	市町村名	入湯客数	市町村名	入湯客数	前年比
1	箱根町	5,535,263	箱根町	5,725,124	箱根町	5,444,757	箱根町	4,945,980	△9.2%
2	札幌市	3,284,106	札幌市	3,246,170	札幌市	3,187,655	熱海市	3,078,991	4.9%
3	熱海市	2,877,975	熱海市	2,932,734	熱海市	2,936,007	札幌市	3,039,340	△4.7%
4	日光市	2,597,383	日光市	2,706,187	日光市	2,758,113	日光市	2,628,751	△4.7%
5	神戸市	2,445,272	神戸市	2,504,921	伊東市	2,321,791	浜松市	2,477,510	3.7%
6	伊東市	2,402,279	伊東市	2,408,760	別府市	2,220,331	神戸市	2,337,963	7.4%
7	渋川市	2,152,742	別府市	2,243,350	神戸市	2,176,254	伊東市	2,280,888	△1.8%
8	別府市	2,007,969	渋川市	2,178,580	渋川市	2,135,483	別府市	2,182,469	△1.7%
9	草津町	1,862,917	草津町	1,809,955	草津町	1,657,689	渋川市	2,134,780	△0.0%
10	加賀市	1,688,689	高山市	1,747,508	仙台市	1,644,674	草津市	1,909,370	15.2%

注) 1. 入湯客数は、入湯税課税対象者

2. 箱根町では、平成13年4月1日より日帰り入湯税の課税を開始したものの。

総務部税務課

14. 町（関連）施設及び資料提供先一覧

名 称	所 在 地	電 話	名 称	所 在 地	電 話
箱 根 町 役 場	湯本256	85-7111	郷 土 資 料 館	湯本266	85-7601
温 泉 出 張 所	宮ノ下105	82-2742	畑 宿 寄 木 会 館	畑宿103	85-8170
宮 城 野 出 張 所	宮城野625	82-2743	老人福祉センターやまなみ荘	強羅1320-185	82-1211
仙 石 原 出 張 所	仙石原842	84-8404	宮 城 野 保 育 園	宮城野140	82-2543
箱 根 出 張 所	箱根1	83-6004	仙 石 原 幼 児 学 園	仙石原981	84-8386
仙 石 原 浄 水 セ ン タ ー	仙石原1246	84-6912	湯 本 幼 児 学 園	湯本392	85-5444
宮 城 野 浄 水 セ ン タ ー	木賀1307	82-5847	箱 根 幼 稚 園	箱根561	83-6159
環 境 セ ン タ ー	芦之湯84	83-6596	湯 本 小 学 校	湯本399	85-5414
総 合 保 健 福 祉 セ ン タ ー	宮城野881-1	85-0800	箱 根 の 森 小 学 校	宮城野225	82-3038
消 防 本 部	宮ノ下467-1	82-4511	仙 石 原 小 学 校	仙石原981	84-8049
湯 本 分 署	湯本698	85-5203	箱 根 中 学 校	二ノ平1154	82-3000
仙 石 原 分 遣 所	仙石原17	84-8842	社 会 教 育 セ ン タ ー	小涌谷520	82-2694
箱 根 分 遣 所	元箱根102	83-6642	仙 石 原 文 化 セ ン タ ー	仙石原842	84-8387
箱 根 関 所 管 理 事 務 所	箱根1	83-6635	宮 城 野 温 泉 会 館	宮城野922	82-1800
箱 根 湿 生 花 園	仙石原817	84-7293	箱 根 水 道 パ ー ト ナ ー ズ (株)	宮城野626-11	82-4306
森 の ふ れ あ い 館	箱根381-4	83-6006	箱 根 水 道 セ ン タ ー		
箱 根 ジ オ ミ ュ ー ジ ア ム	仙石原1251	83-8140	企 業 庁 酒 匂 川 水 系 ダ ム 管 理 事 務 所	開成町吉田島2489-2	0465-83-7215
箱 根 町 総 合 体 育 館	元箱根164-1	86-3300	足 柄 発 電 管 理 所		
「星 槎 レイク ア リ ー ナ 箱 根」			関 東 運 輸 局 神 奈 川 運 輸 支 局	平塚市東豊田369-10	0463-54-8909
			湘 南 自 動 車 検 査 登 録 事 務 所		
			小 田 原 保 健 福 祉 事 務 所	小田原市荻窪350-1	0465-32-8000

名 称	所 在 地	電 話	名 称	所 在 地	電 話
県西土木事務所小田原土木センター	小田原市東町5-2-58	0465-34-4141			
小 田 原 警 察 署	小田原市荻窪350-1	0465-32-0110			
箱 根 登 山 鉄 道 (株)	小田原市城山1-15-1	0465-32-6821			
伊 豆 箱 根 鉄 道 (株)	静岡県三島市大場300	055-977-1201			
(株)プリンスホテル 箱根園	元箱根139	83-1151			
小 田 急 電 鉄 (株)	東京都新宿区西新宿1-8-	03-3349-2301			
箱 根 登 山 バ ス (株)	小田原市東町5-33-1	0465-35-1201			
伊 豆 箱 根 バ ス (株)	静岡県三島市大場300	055-977-1211			
小 田 原 ガ ス (株)	小田原市扇町1-30-13	0465-34-6101			
箱根温泉旅館ホテル協同組合	湯本211-1	85-5571			
(一財)箱根町観光協会	湯本256	85-5443			
箱 根 ロ ー プ ウ ェ イ (株)	小田原市城山1-15-1	0465-32-2201			
箱 根 観 光 船 (株)	小田原市城山1-15-1	0465-32-6830			
函 嶺 白 百 合 学 園	強羅1320	87-6611			
恵 明 学 園	宮ノ下413	82-2861			

注) 市外局番が記載されていないものはすべて0460

統計はこね

令和 2 年版

令和 3 年 3 月 発行

発行 箱根町

編集 箱根町企画観光部企画課広報情報係

〒250-0398

足柄下郡箱根町湯本 256

電話 0460 (85) 9572

FAX 0460 (85) 7577

Email web_kikakuka@town.hakone.kanagawa.jp



町のシンボルマーク（昭和 61 年 9 月 30 日制定）