

令和 3 年度

決 算 概 要

箱 根 町

目 次

| | |
|---------------------|----|
| 1. 決算状況 | |
| (1) 総括 | 1 |
| 2. 一般会計 | |
| (1) 概要 | 5 |
| (2) 歳入歳出決算額の前年度との比較 | 8 |
| (3) 目的別（款別）決算状況 | 10 |
| (4) 性質別経費決算額一覧 | 12 |
| (5) 財源区分による決算状況 | 14 |
| (6) 町税の概要 | |
| ア. 概要 | 16 |
| イ. 調定及び収入状況 | 16 |
| ウ. 未収入及び欠損の状況 | 20 |
| (7) 主要な実施事業 | 21 |
| (8) 人件費 | 22 |
| (9) 補助金 | 24 |
| (10) 繰出金 | 25 |
| (11) 剰余金 | 25 |
| (12) 住民1人当たりの決算額 | 26 |
| (13) 森林環境譲与税 | 28 |
| (14) 地方消費税 | 28 |
| (15) ふるさと納税寄付金 | 29 |
| 3. 特別会計 | |
| (1) 国民健康保険特別会計 | 34 |
| (2) 後期高齢者医療特別会計 | 40 |
| (3) 介護保険特別会計 | 42 |
| (4) 財産区特別会計（4財産区） | 44 |
| (5) 温泉特別会計 | 44 |
| (6) 育英奨学金特別会計 | 46 |
| 4. 財政力状況 | |
| (1) 財政力 | 48 |
| (2) 町有財産 | 50 |
| (3) 町債 | 55 |
| 5. 主要な施策の成果について | 71 |

1. 決 算 状 況

(1) 総 括

令和3年度の我が国の経済は、新型コロナウイルス感染症の影響により緊急事態宣言等が断続的に発出され、依然として厳しい状況にありましたが、ワクチン接種を促進するなど感染対策に万全を期した効果も相まって、個人消費の改善や景気の持ち直しの動きがみられました。しかしながら、感染症による影響や、原材料価格の上昇など供給面での制約等により、経済の回復はいまだ先行きが見通せないところです。

本町におきましても、町政65年目、国立公園指定85年目という節目の年でありましたが、昨年同様、感染症の対応に追われる1年となりました。そこで、町民の命と町内経済の双方を守るため、感染症の影響により苦境に陥っている方々へ町独自の支援策として、町内登録店舗で利用可能な「箱エールクーポン券」の配付、生活に影響を受けている住民に対する食品や生活用品等の配付、家族や知人等による支援がなく、宅配サービス等の利用もできない町内の自宅療養者に対する食品等の支給、パルスオキシメーター等の貸与、ごみの戸別収集などの支援等を行うなど、国県の支援が行き届かないところへ支援を行きわたらせるよう最大限に努め、様々な取組を適切なタイミングで実施したものです。

また、観光客数については、ワクチン接種による高齢者等の重症化率の低下や感染不安への意識が弱まってきたこと、町内事業所が町の事業者支援等を活用しコロナ対策を実施したことなどが功を奏し、旅行需要は徐々に回復し1,350万人、前年に比べ7.4%の増加となり、4年ぶりの増加となりました。

歳入につきましては、主体となる町税は、前年度比0.9%の減となりました。内訳としましては、町民税は、感染症による事業業績不振などにより前年度比6.0%の減となりました。固定資産税については、感染症に係る軽減措置等により、全体では0.7%の減となりました。また、入湯税につきましては、観光客数の回復等により前年度比7.7%の増となりました。

一方、ふるさと納税寄付金におきましては、ポータルサイトの拡充や主力の返礼品である旅行券の需要が増加したことなどにより、全国各地からあたたかいご支援をいただきまして、過去最高となる12億8千万円余りの寄付額となりました。

その結果、令和3年度決算額は、歳入が一般会計117億9,057万円、特別会計(9会計)33億7,569万円、全体で151億6,626万円、また歳出では一般会計112億9,429万円、特別会計32億251万円、全体で144億9,680万円となりました。これを前年度と比較しますと、歳入は一般会計15.4%の減、特別会計1.7%の増、合計12.1%の減、歳出では一般会計14.6%の減、特別会計1.8%の増、合計11.5%の減となっています。

以下、令和3年度の決算概要について記述しましたので、各決算書と併せてご参照願います。

表1 会計別決算総括表

| 会計別 | 歳入 | | | | |
|------|-------------------|------------------|------------------------|----------|--------|
| | 予算現額 (A) 千円 | 決算額 (B) 千円 | 予算現額との比較 | | |
| | | | 増減額 (B) - (A) 千円 | 割合 % | |
| 一般会計 | 12,035,687 | 11,790,567 | △ 245,120 | △ 2.0 | |
| 特別会計 | 国民健康保険 | 1,375,853 | 1,401,746 | 25,893 | 1.9 |
| | 後期高齢者医療 | 357,762 | 344,665 | △ 13,097 | △ 3.7 |
| | 介護保険 | 1,415,356 | 1,408,799 | △ 6,557 | △ 0.5 |
| | 温泉財産区 | 1,200 | 975 | △ 225 | △ 18.8 |
| | 宮城野財産区 | 8,800 | 8,591 | △ 209 | △ 2.4 |
| | 仙石原財産区 | 1,000 | 1,009 | 9 | 0.9 |
| | 蛸川財産区 | 1,300 | 1,358 | 58 | 4.5 |
| | 温泉 | 152,672 | 178,609 | 25,937 | 17.0 |
| | 育英奨学金 | 15,300 | 29,944 | 14,644 | 95.7 |
| | 小計 | 3,329,243 | 3,375,696 | 46,453 | 1.4 |
| 合計 | 15,364,930 | 15,166,263 | △ 198,667 | △ 1.3 | |

表2 会計別決算額の前年度との比較

| 会計別 | 3年度決算額 | | | | |
|------|-----------------|-----------------|---------------------|-----------------|------------|
| | 歳入 (A) 千円 | 歳出 (B) 千円 | 差引 (A)-(B) 千円 | 歳入 (C) 千円 | |
| | 一般会計 | 11,790,567 | 11,294,293 | 496,274 | 13,935,452 |
| 特別会計 | 国民健康保険 | 1,401,746 | 1,346,093 | 55,653 | 1,388,657 |
| | 後期高齢者医療 | 344,665 | 332,587 | 12,078 | 336,533 |
| | 介護保険 | 1,408,799 | 1,356,627 | 52,172 | 1,404,978 |
| | 温泉財産区 | 975 | 410 | 565 | 1,015 |
| | 宮城野財産区 | 8,591 | 8,200 | 391 | 508 |
| | 仙石原財産区 | 1,009 | 343 | 666 | 1,025 |
| | 蛸川財産区 | 1,358 | 1,113 | 245 | 1,429 |
| | 温泉 | 178,609 | 150,480 | 28,129 | 146,685 |
| | 育英奨学金 | 29,944 | 6,658 | 23,286 | 38,372 |
| | 小計 | 3,375,696 | 3,202,511 | 173,185 | 3,319,202 |
| 合計 | 15,166,263 | 14,496,804 | 669,459 | 17,254,654 | |

| 歳 出 | | | | 歳入歳出 差引額 (B) - (D) 千円 |
|-------------------|------------------|------------------------|---------|--------------------------------|
| 予算現額 (C) 千円 | 決算額 (D) 千円 | 予算現額との比較 | | |
| | | 増減額 (D) - (C) 千円 | 割合 % | |
| 12,035,687 | 11,294,293 | △ 741,394 | △ 6.2 | 496,274 |
| 1,375,853 | 1,346,093 | △ 29,760 | △ 2.2 | 55,653 |
| 357,762 | 332,587 | △ 25,175 | △ 7.0 | 12,078 |
| 1,415,356 | 1,356,627 | △ 58,729 | △ 4.1 | 52,172 |
| 1,200 | 410 | △ 790 | △ 65.8 | 565 |
| 8,800 | 8,200 | △ 600 | △ 6.8 | 391 |
| 1,000 | 343 | △ 657 | △ 65.7 | 666 |
| 1,300 | 1,113 | △ 187 | △ 14.4 | 245 |
| 152,672 | 150,480 | △ 2,192 | △ 1.4 | 28,129 |
| 15,300 | 6,658 | △ 8,642 | △ 56.5 | 23,286 |
| 3,329,243 | 3,202,511 | △ 126,732 | △ 3.8 | 173,185 |
| 15,364,930 | 14,496,804 | △ 868,126 | △ 5.7 | 669,459 |

| 2年度決算額 | | 前年度との比較 | | | |
|-----------------|-----------------------|------------------------|---------|------------------------|---------|
| 歳出 (D) 千円 | 差引 (C) - (D) 千円 | 歳入 | | 歳出 | |
| | | 増減額 (A) - (C) 千円 | 伸率 % | 増減額 (B) - (D) 千円 | 伸率 % |
| 13,232,059 | 703,393 | △ 2,144,885 | △ 15.4 | △ 1,937,766 | △ 14.6 |
| 1,333,959 | 54,698 | 13,089 | 0.9 | 12,134 | 0.9 |
| 325,563 | 10,970 | 8,132 | 2.4 | 7,024 | 2.2 |
| 1,354,770 | 50,208 | 3,821 | 0.3 | 1,857 | 0.1 |
| 628 | 387 | △ 40 | △ 3.9 | △ 218 | △ 34.7 |
| 261 | 247 | 8,083 | 1,591.1 | 7,939 | 3,041.8 |
| 599 | 426 | △ 16 | △ 1.6 | △ 256 | △ 42.7 |
| 1,225 | 204 | △ 71 | △ 5.0 | △ 112 | △ 9.1 |
| 109,994 | 36,691 | 31,924 | 21.8 | 40,486 | 36.8 |
| 19,551 | 18,821 | △ 8,428 | △ 22.0 | △ 12,893 | △ 65.9 |
| 3,146,550 | 172,652 | 56,494 | 1.7 | 55,961 | 1.8 |
| 16,378,609 | 876,045 | △ 2,088,391 | △ 12.1 | △ 1,881,805 | △ 11.5 |

表3 実質単年度収支剰余金

| 会計別 | 決算剰余金 (A) 千円 | 翌年度へ 繰越すべき 財源 (B) 千円 | 実質収支 (A)-(B) (C) 千円 | 前年度 実質収支 (D) 千円 | 単年度収支 (C)-(D) 千円 | |
|------|--------------------|----------------------------------|------------------------------|--------------------------|------------------------|---------|
| 一般会計 | 496,274 | 68,115 | 428,159 | 407,868 | 20,291 | |
| 特別会計 | 国民健康保険 | 55,653 | 0 | 55,653 | 54,698 | 955 |
| | 後期高齢者医療 | 12,078 | 0 | 12,078 | 10,970 | 1,108 |
| | 介護保険 | 52,172 | 0 | 52,172 | 50,208 | 1,964 |
| | 温泉財産区 | 565 | 0 | 565 | 387 | 178 |
| | 宮城野財産区 | 391 | 0 | 391 | 247 | 144 |
| | 仙石原財産区 | 666 | 0 | 666 | 426 | 240 |
| | 蛸川財産区 | 245 | 0 | 245 | 204 | 41 |
| | 温泉 | 28,129 | 0 | 28,129 | 36,691 | △ 8,562 |
| | 育英奨学金 | 23,286 | 0 | 23,286 | 18,821 | 4,465 |
| | 小計 | 173,185 | 0 | 173,185 | 172,652 | 533 |
| 合計 | 669,459 | 68,115 | 601,344 | 580,520 | 20,824 | |

図1 一般会計実質収支及び経常収支比率の推移

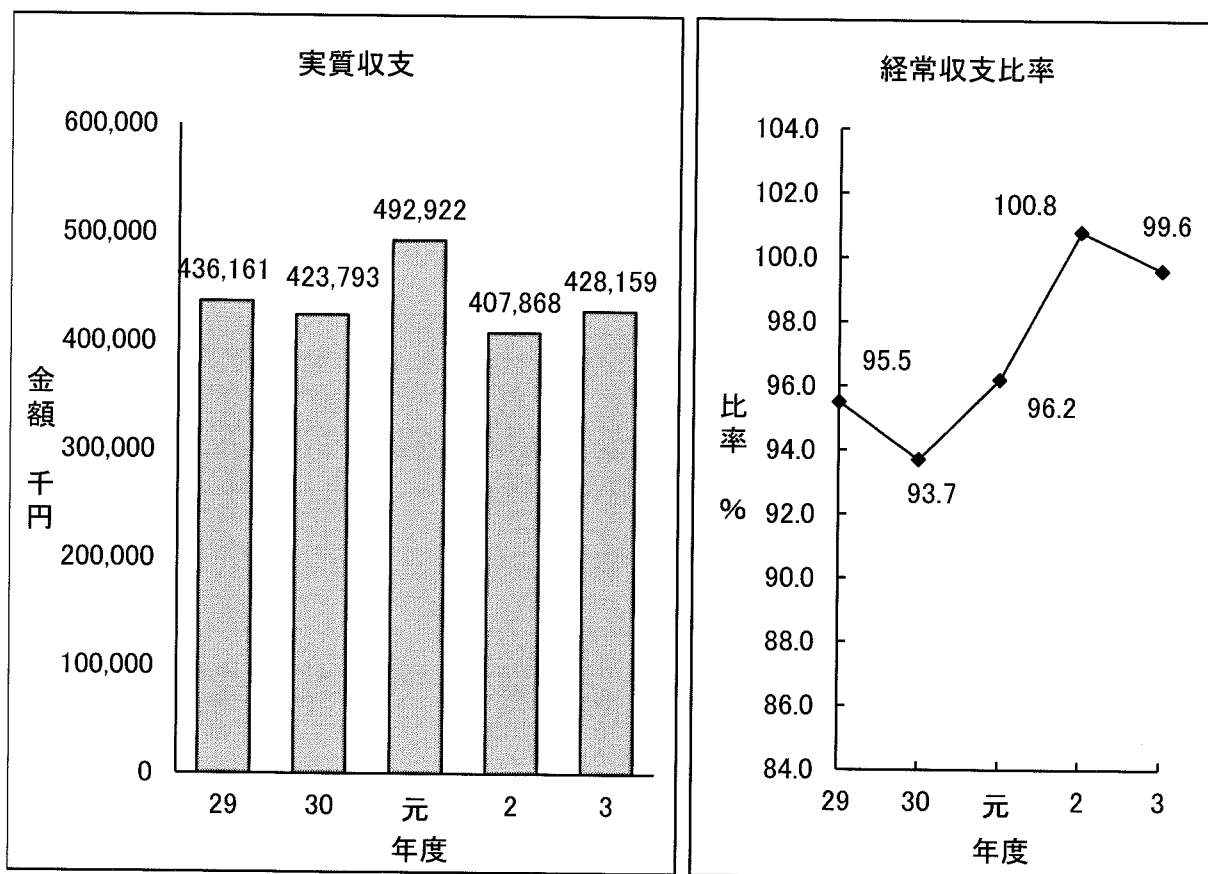

2. 一般会計

(1) 概要

令和3年度決算額は、予算現額120億3,569万円に対し、歳入決算額117億9,057万円、歳出決算額112億9,429万円となり、決算規模は、前年度と比べて歳入が15.4%（21億4,489万円）の減、歳出は14.6%（19億3,777万円）の減となりました。

歳入内訳を見ると、町税が57億8,194万円で前年度に比べ0.9%、5,407万円の減、利子割交付金などの各種交付金が11億1,073万円で、前年比125.9%、6億1,907万円の増、地方譲与税については1.3%、55万円の増になり、町税や地方交付税を含む各種交付金など経常的な一般財源収入については、5億6,523万円の増収となりました。

また、国・県支出金は11億1,518万円（対前年比50.8%、11億5,345万円の減）、財産収入4,100万円（同14.5%、518万円の増）、町債3億7,410万円（同79.5%、14億5,100万円の減）の収入状況となっています。

一方、歳出では、その目的別に見ますと、総務費29億9,941万円（構成比26.5%）、民生費18億237万円（同16.0%）、衛生費14億4,321万円（同12.8%）、観光費11億250万円（同9.8%）、次いで、公債費10億8,089万円（同9.6%）、以下、消防費9億3,764万円（同8.3%）、教育費8億8,750万円（同7.9%）のようになりました。

次に、執行内容を決算統計上の性質別に分析しますと、普通建設事業等の投資的経費が総額7億5,717万円で、歳出総額の6.7%を占め、前年と比べ56.8%、9億9,511万円の減、人件費は30億7,030万円（前年比1.3%、3,923万円の増）、物件費は27億4,398万円（同0.1%、231万円の減）、繰出金は5億1,817万円（同1.0%、526万円の増）、補助費等は10億2,764万円（同60.3%、15億6,145万円の減）となりました。

この結果、差引収支では、歳入歳出差引額4億9,627万円から翌年度へ繰り越すべき財源6,811万円を差し引いた4億2,816万円が実質収支額となり、昨年同様黒字決算を保つことができました。

表4 歳入歳出決算額の推移

| 区 分 | | 平成29年度 | 30年度 | |
|-------------------------------|-----|------------|------------|-----------|
| | | 決算額 千円 | 決算額 千円 | 前年度比 % |
| 歳入総額 | (A) | 10,356,229 | 11,582,592 | 111.8 |
| 歳出総額 | (B) | 9,909,737 | 11,149,117 | 112.5 |
| 歳入歳出差引 | (C) | 446,492 | 433,475 | 97.1 |
| 翌年度へ繰越すべき財源 | (D) | 10,331 | 9,682 | 93.7 |
| 実質収支 (C) - (D) | (E) | 436,161 | 423,793 | 97.2 |
| 単年度収支 | (F) | △ 13,645 | △ 12,368 | — |
| 財政調整基金積立金 | (G) | 631,263 | 643,862 | 102.0 |
| 繰上償還金 | (H) | 0 | 0 | — |
| 財政調整基金取崩額 | (I) | 131,553 | 273,394 | 207.8 |
| 実質単年度収支 (F) + (G) + (H) - (I) | | 486,015 | 358,100 | — |

図2 自主財源と依存財源の推移

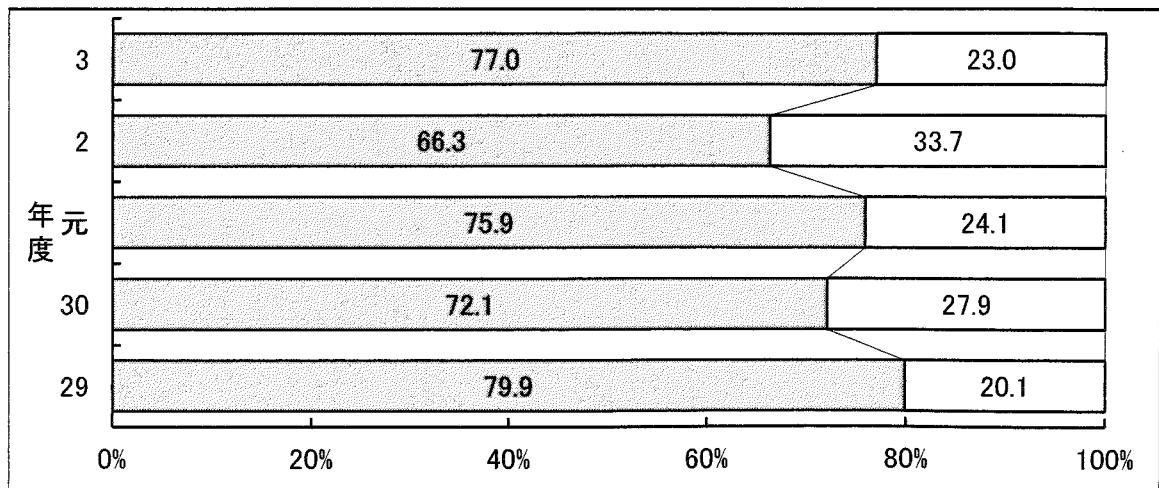
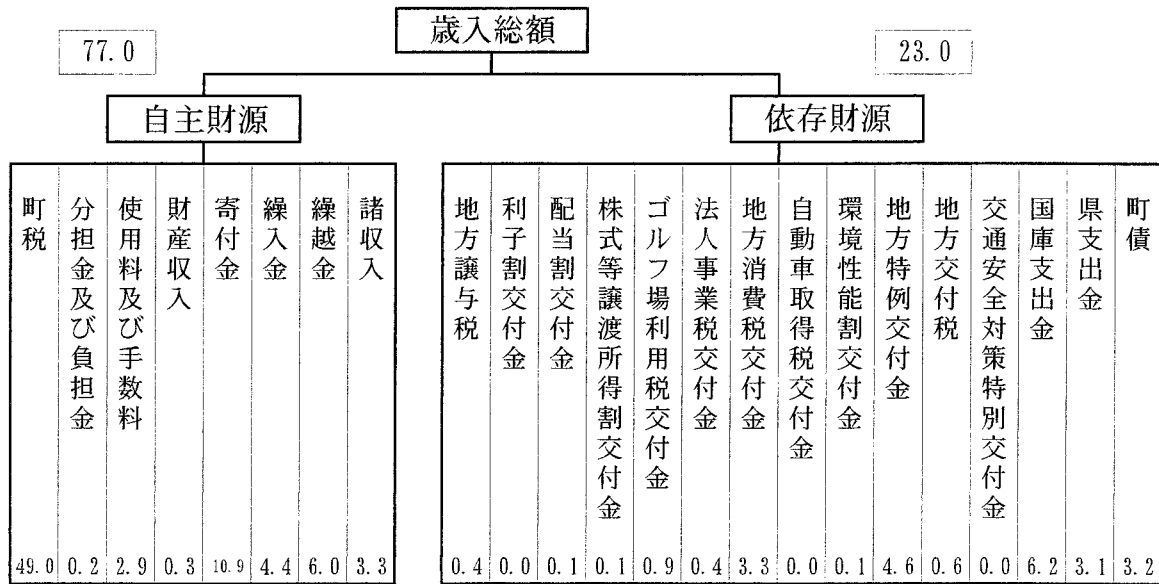

| 令和元年度 | | 2年度 | | 3年度 | |
|------------|-----------|------------|-----------|------------|-----------|
| 決算額 千円 | 前年度比 % | 決算額 千円 | 前年度比 % | 決算額 千円 | 前年度比 % |
| 12,326,132 | 106.4 | 13,935,452 | 113.1 | 11,790,567 | 84.6 |
| 11,501,058 | 103.2 | 13,232,059 | 115.1 | 11,294,293 | 85.4 |
| 825,074 | 190.3 | 703,393 | 85.3 | 496,274 | 70.6 |
| 332,152 | 3,430.6 | 295,525 | 89.0 | 68,115 | 23.0 |
| 492,922 | 116.3 | 407,868 | 82.7 | 428,159 | 105.0 |
| 69,129 | — | △ 85,054 | — | 20,291 | — |
| 813,699 | 126.4 | 673,283 | 82.7 | 804,454 | 119.5 |
| 0 | — | 0 | — | 0 | — |
| 701,199 | 256.5 | 1,026,896 | 146.4 | 504,976 | 49.2 |
| 181,629 | — | △ 438,667 | — | 319,769 | — |

図3 歳入構成比の推移

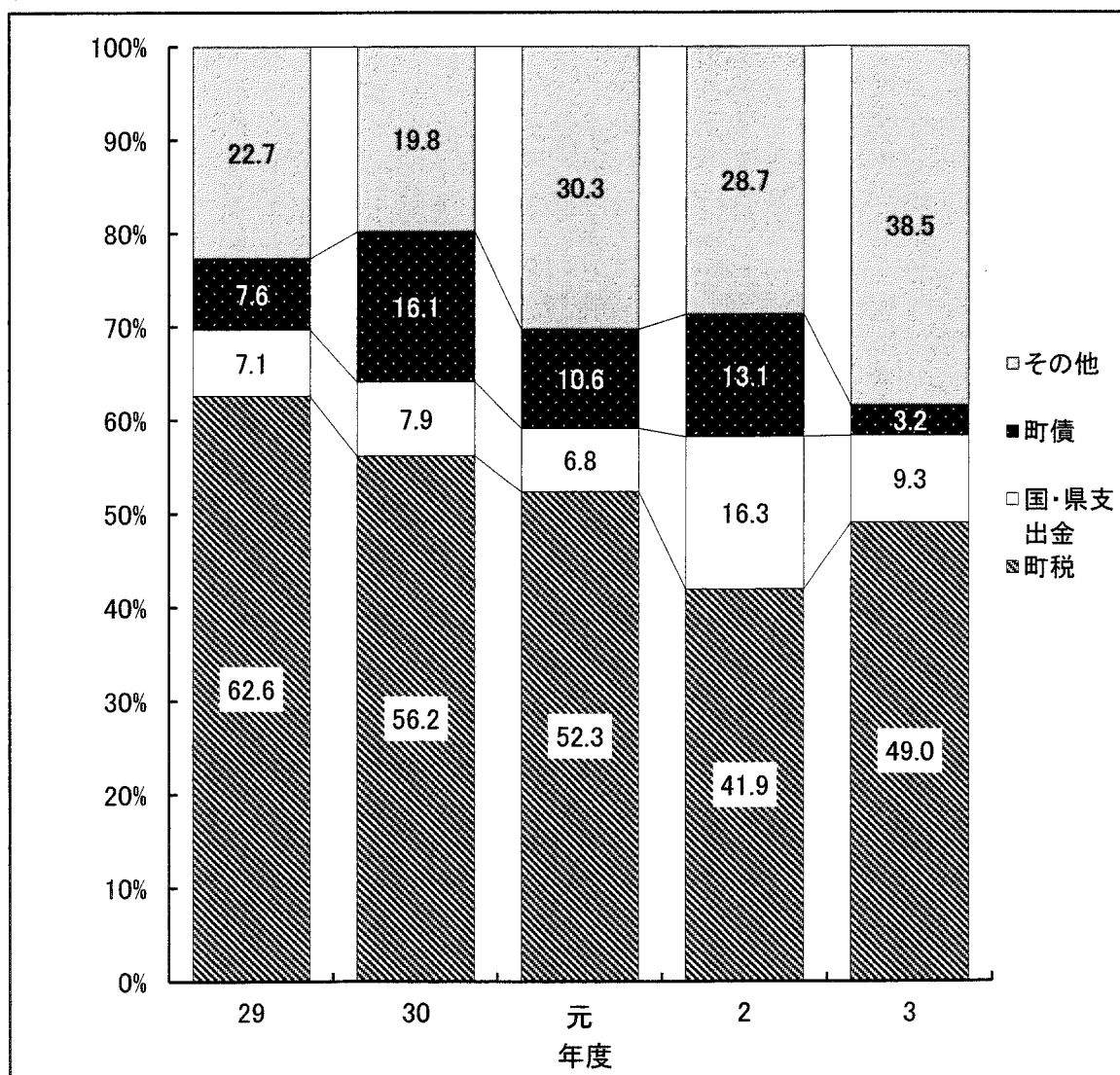

(2) 歳入歳出決算額の前年度との比較
表5 歳入

| 款 別 | 3年度 決算額 (A) 千円 | 2年度 決算額 (B) 千円 | 前年度との比較 | |
|-------------|-------------------------|-------------------------|------------------------|---------|
| | | | 増減額 (A) - (B) 千円 | 伸率 % |
| 町税 | 5,781,943 | 5,836,009 | △ 54,066 | △ 0.9 |
| 地方譲与税 | 43,826 | 43,281 | 545 | 1.3 |
| 利子割交付金 | 837 | 1,030 | △ 193 | △ 18.7 |
| 配当割交付金 | 12,347 | 8,711 | 3,636 | 41.7 |
| 株式等譲渡所得割交付金 | 15,583 | 10,300 | 5,283 | 51.3 |
| ゴルフ場利用税交付金 | 102,067 | 73,967 | 28,100 | 38.0 |
| 法人事業税交付金 | 44,118 | 19,776 | 24,342 | 123.1 |
| 地方消費税交付金 | 385,260 | 360,713 | 24,547 | 6.8 |
| 自動車取得税交付金 | 0 | 11 | △ 11 | △ 100.0 |
| 環境性能割交付金 | 7,697 | 7,192 | 3,523 | 7.0 |
| 地方特例交付金 | 539,727 | 6,806 | 532,921 | 7,830.2 |
| 地方交付税 | 65,884 | 66,203 | △ 319 | △ 0.5 |
| 交通安全対策特別交付金 | 3,097 | 3,159 | △ 62 | △ 2.0 |
| 分担金及び負担金 | 19,689 | 19,435 | 254 | 1.3 |
| 使用料及び手数料 | 345,886 | 337,553 | 8,333 | 2.5 |
| 国庫支出金 | 738,244 | 1,731,909 | △ 993,665 | △ 57.4 |
| 県支出金 | 376,937 | 536,726 | △ 159,789 | △ 29.8 |
| 財産収入 | 41,002 | 35,819 | 5,183 | 14.5 |
| 寄付金 | 1,288,615 | 892,696 | 395,919 | 44.4 |
| 繰入金 | 512,942 | 1,034,787 | △ 521,845 | △ 50.4 |
| 繰越金 | 703,393 | 825,074 | △ 121,681 | △ 14.7 |
| 諸収入 | 387,373 | 259,195 | 128,178 | 49.5 |
| 町債 | 374,100 | 1,825,100 | △ 1,451,000 | △ 79.5 |
| 合 計 | 11,790,567 | 13,935,452 | △ 2,144,885 | △ 15.4 |

表7 歳入の状況

| 区 分 | 平成29年度 | | 30年度 | | 対前年度 比 % |
|-------------|------------|----------|------------|----------|----------------|
| | 決算額 千円 | 構成比 % | 決算額 千円 | 構成比 % | |
| 町税 | 6,483,200 | 62.6 | 6,507,696 | 56.2 | 100.4 |
| 地方譲与税 | 39,610 | 0.4 | 39,912 | 0.3 | 100.8 |
| 利子割交付金 | 2,184 | 0.0 | 2,025 | 0.0 | 92.7 |
| 配当割交付金 | 10,229 | 0.1 | 8,500 | 0.1 | 83.1 |
| 株式等譲渡所得割交付金 | 10,945 | 0.1 | 7,464 | 0.1 | 68.2 |
| ゴルフ場利用税交付金 | 104,475 | 1.0 | 99,222 | 0.9 | 95.0 |
| 法人事業税交付金 | - | - | - | - | - |
| 地方消費税交付金 | 313,816 | 3.0 | 331,024 | 2.9 | 105.5 |
| 自動車取得税交付金 | 21,400 | 0.2 | 21,181 | 0.2 | 99.0 |
| 環境性能割交付金 | - | - | - | - | - |
| 地方特例交付金 | 1,979 | 0.0 | 2,289 | 0.0 | 115.7 |
| 地方交付税 | 60,489 | 0.6 | 48,176 | 0.4 | 79.6 |
| 交通安全対策特別交付金 | 3,020 | 0.0 | 3,021 | 0.0 | 100.0 |
| 分担金及び負担金 | 22,890 | 0.2 | 21,004 | 0.2 | 91.8 |
| 使用料及び手数料 | 412,314 | 4.0 | 460,223 | 4.0 | 111.6 |
| 国庫支出金 | 321,904 | 3.1 | 491,005 | 4.2 | 152.5 |
| 県支出金 | 410,927 | 4.0 | 433,163 | 3.7 | 105.4 |
| 財産収入 | 25,973 | 0.3 | 35,905 | 0.3 | 138.2 |
| 寄付金 | 614,700 | 6.0 | 485,948 | 4.2 | 79.1 |
| 繰入金 | 148,412 | 1.4 | 282,349 | 2.4 | 190.2 |
| 繰越金 | 460,187 | 4.4 | 446,492 | 3.9 | 97.0 |
| 諸収入 | 104,675 | 1.0 | 101,793 | 0.9 | 97.2 |
| 町債 | 782,900 | 7.6 | 1,754,200 | 15.1 | 224.1 |
| 合 計 | 10,356,229 | 100.0 | 11,582,592 | 100.0 | 111.8 |

表6 歳出

| 款 別 | 3年度 決算額 (A) 千円 | 2年度 決算額 (B) 千円 | 前年度との比較 | |
|--------|-------------------------|-------------------------|------------------------|---------|
| | | | 増減額 (A) - (B) 千円 | 伸率 % |
| 議会費 | 116,536 | 112,963 | 3,573 | 3.2 |
| 総務費 | 2,999,414 | 4,115,823 | △ 1,116,409 | △ 27.1 |
| 民生費 | 1,802,369 | 1,561,798 | 240,571 | 15.4 |
| 衛生費 | 1,443,210 | 1,326,413 | 116,797 | 8.8 |
| 農林水産業費 | 115,056 | 135,653 | △ 20,597 | △ 15.2 |
| 観光費 | 1,102,500 | 1,349,508 | △ 247,008 | △ 18.3 |
| 土木費 | 580,333 | 469,101 | 111,232 | 23.7 |
| 消防費 | 937,642 | 1,448,406 | △ 510,764 | △ 35.3 |
| 教育費 | 887,499 | 1,549,236 | △ 661,737 | △ 42.7 |
| 災害復旧費 | 38,313 | 61,986 | △ 23,673 | △ 38.2 |
| 公債費 | 1,080,889 | 897,012 | 183,877 | 20.5 |
| 諸支出金 | 190,532 | 204,160 | △ 13,628 | △ 6.7 |
| 合 計 | 11,294,293 | 13,232,059 | △ 1,937,766 | △ 14.6 |

| 令和元年度 | | | 2年度 | | | 3年度 | | |
|------------|-------|-------|------------|-------|-------|------------|-------|---------|
| 決算額 | 構成比 | 対前年度比 | 決算額 | 構成比 | 対前年度比 | 決算額 | 構成比 | 対前年度比 |
| 千円 | % | % | 千円 | % | % | 千円 | % | % |
| 6,450,201 | 52.3 | 99.1 | 5,836,009 | 41.9 | 90.5 | 5,781,943 | 49.0 | 99.1 |
| 41,654 | 0.3 | 104.4 | 43,281 | 0.3 | 103.9 | 43,826 | 0.4 | 101.3 |
| 1,040 | 0.0 | 51.4 | 1,030 | 0.0 | 99.0 | 837 | 0.0 | 81.3 |
| 9,572 | 0.1 | 112.6 | 8,711 | 0.1 | 91.0 | 12,347 | 0.1 | 141.7 |
| 5,730 | 0.1 | 76.8 | 10,300 | 0.1 | 179.8 | 15,583 | 0.1 | 151.3 |
| 86,869 | 0.7 | 87.6 | 73,967 | 0.5 | 85.1 | 102,067 | 0.9 | 138.0 |
| - | - | - | 19,776 | 0.1 | 皆 増 | 44,118 | 0.4 | 223.1 |
| 318,873 | 2.6 | 96.3 | 360,713 | 2.6 | 113.1 | 385,260 | 3.3 | 106.8 |
| 11,290 | 0.1 | 53.3 | 11 | 0.0 | 0.1 | 0 | 0.0 | 0.0 |
| 3,523 | 0.0 | 皆 増 | 7,192 | 0.1 | 204.1 | 7,697 | 0.1 | 107.0 |
| 21,733 | 0.2 | 949.5 | 6,806 | 0.0 | 31.3 | 539,727 | 4.6 | 7,930.2 |
| 316,239 | 2.6 | 656.4 | 66,203 | 0.5 | 20.9 | 65,884 | 0.6 | 99.5 |
| 2,936 | 0.0 | 97.2 | 3,159 | 0.0 | 107.6 | 3,097 | 0.0 | 98.0 |
| 22,493 | 0.2 | 107.1 | 19,435 | 0.1 | 86.4 | 19,689 | 0.2 | 101.3 |
| 429,353 | 3.5 | 93.3 | 337,553 | 2.4 | 78.6 | 345,886 | 2.9 | 102.5 |
| 411,753 | 3.3 | 83.9 | 1,731,909 | 12.4 | 420.6 | 738,244 | 6.2 | 42.6 |
| 433,536 | 3.5 | 100.1 | 536,726 | 3.9 | 123.8 | 376,937 | 3.1 | 70.2 |
| 39,854 | 0.3 | 111.0 | 35,819 | 0.3 | 89.9 | 41,002 | 0.3 | 114.5 |
| 1,054,386 | 8.6 | 217.0 | 892,696 | 6.4 | 84.7 | 1,288,615 | 10.9 | 144.4 |
| 717,059 | 5.8 | 254.0 | 1,034,787 | 7.4 | 144.3 | 512,942 | 4.4 | 49.6 |
| 433,475 | 3.5 | 97.1 | 825,074 | 5.9 | 190.3 | 703,393 | 6.0 | 85.3 |
| 203,063 | 1.7 | 199.5 | 259,195 | 1.9 | 127.6 | 387,373 | 3.3 | 149.5 |
| 1,311,500 | 10.6 | 74.8 | 1,825,100 | 13.1 | 139.2 | 374,100 | 3.2 | 20.5 |
| 12,326,132 | 100.0 | 106.4 | 13,935,452 | 100.0 | 113.1 | 11,790,567 | 100.0 | 84.6 |

(3) 目的別(款別)決算状況

表8 歳入決算額

| 区 分 | 予算現額 | 調定額 | 収入済額 | 不納欠損額 |
|-------------|------------|------------|------------|-----------|
| | (A) 千円 | (B) 千円 | (C) 千円 | (D) 千円 |
| 町税 | 5,606,000 | 6,102,221 | 5,781,943 | 13,806 |
| 地方譲与税 | 46,090 | 43,826 | 43,826 | 0 |
| 利子割交付金 | 1,200 | 837 | 837 | 0 |
| 配当割交付金 | 10,000 | 12,347 | 12,347 | 0 |
| 株式等譲渡所得割交付金 | 9,000 | 15,583 | 15,583 | 0 |
| ゴルフ場利用税交付金 | 75,000 | 102,067 | 102,067 | 0 |
| 法人事業税交付金 | 21,000 | 44,118 | 44,118 | 0 |
| 地方消費税交付金 | 387,000 | 385,260 | 385,260 | 0 |
| 自動車取得税交付金 | 0 | 0 | 0 | 0 |
| 環境性能割交付金 | 10,000 | 7,697 | 7,697 | 0 |
| 地方特例交付金 | 574,900 | 539,727 | 539,727 | 0 |
| 地方交付税 | 30,000 | 65,884 | 65,884 | 0 |
| 交通安全対策特別交付金 | 3,000 | 3,097 | 3,097 | 0 |
| 分担金及び負担金 | 18,486 | 19,794 | 19,689 | 60 |
| 使用料及び手数料 | 423,327 | 367,133 | 345,886 | 0 |
| 国庫支出金 | 820,236 | 805,906 | 738,244 | 0 |
| 県支出金 | 399,067 | 376,937 | 376,937 | 0 |
| 財産収入 | 50,036 | 41,002 | 41,002 | 0 |
| 寄付金 | 1,305,622 | 1,288,615 | 1,288,615 | 0 |
| 繰入金 | 714,389 | 512,942 | 512,942 | 0 |
| 繰越金 | 703,393 | 703,393 | 703,393 | 0 |
| 諸収入 | 416,641 | 422,373 | 387,373 | 0 |
| 町債 | 411,300 | 374,100 | 374,100 | 0 |
| 合 計 | 12,035,687 | 12,234,859 | 11,790,567 | 13,866 |

表9 歳出決算額

| 款 別 | 当初予算額 | 補正及び 予備費 補充額 | 継続費及び 繰越事業費 繰越額 | 予算現額 (A) + (B) + (C) |
|--------|-----------|--------------------|-----------------------|-------------------------|
| | (A) 千円 | (B) 千円 | (C) 千円 | (D) 千円 |
| 議会費 | 124,375 | △ 5,240 | 0 | 119,135 |
| 総務費 | 1,824,393 | 1,201,926 | 112,985 | 3,139,304 |
| 民生費 | 1,629,588 | 315,181 | 0 | 1,944,769 |
| 衛生費 | 1,207,712 | 194,540 | 90,144 | 1,492,396 |
| 農林水産業費 | 116,373 | △ 47 | 0 | 116,326 |
| 観光費 | 843,547 | 385,538 | 123,278 | 1,352,363 |
| 土木費 | 587,679 | 42,492 | 1,100 | 631,271 |
| 消防費 | 964,298 | △ 4,020 | 0 | 960,278 |
| 教育費 | 935,664 | △ 4,317 | 0 | 931,347 |
| 災害復旧費 | 26 | 0 | 38,313 | 38,339 |
| 公債費 | 1,109,800 | 0 | 0 | 1,109,800 |
| 諸支出金 | 190,545 | 0 | 0 | 190,545 |
| 予備費 | 20,000 | △ 10,185 | 0 | 9,815 |
| 合 計 | 9,554,000 | 2,115,868 | 365,820 | 12,035,688 |

| 収入未済額 (B) - (C) - (D) 千円 | 予算現額に 対する増減額 (C) - (A) 千円 | 収入割合 | | |
|--------------------------------|------------------------------------|------------|-----------|----------|
| | | 対予算現額 % | 対調定額 % | 構成比 % |
| 306,472 | 175,943 | 103.1 | 94.8 | 49.0 |
| 0 | △ 2,264 | 95.1 | 100.0 | 0.4 |
| 0 | △ 363 | 69.8 | 100.0 | 0.0 |
| 0 | 2,347 | 123.5 | 100.0 | 0.1 |
| 0 | 6,583 | 173.1 | 100.0 | 0.1 |
| 0 | 27,067 | 136.1 | 100.0 | 0.9 |
| 0 | 23,118 | 210.1 | 100.0 | 0.4 |
| 0 | △ 1,740 | 99.6 | 100.0 | 3.3 |
| 0 | 0 | 0.0 | 0.0 | 0.0 |
| 0 | △ 2,303 | 77.0 | 100.0 | 0.1 |
| 0 | △ 35,173 | 93.9 | 100.0 | 4.6 |
| 0 | 35,884 | 219.6 | 100.0 | 0.6 |
| 0 | 97 | 103.2 | 100.0 | 0.0 |
| 45 | 1,203 | 106.5 | 99.5 | 0.2 |
| 21,247 | △ 77,441 | 81.7 | 94.2 | 2.9 |
| 67,662 | △ 81,992 | 90.0 | 91.6 | 6.2 |
| 0 | △ 22,130 | 94.5 | 100.0 | 3.1 |
| 0 | △ 9,034 | 81.9 | 100.0 | 0.3 |
| 0 | △ 17,007 | 98.7 | 100.0 | 10.9 |
| 0 | △ 201,447 | 71.8 | 100.0 | 4.4 |
| 0 | 0 | 100.0 | 100.0 | 6.0 |
| 35,000 | △ 29,268 | 93.0 | 91.7 | 3.3 |
| 0 | △ 37,200 | 91.0 | 100.0 | 3.2 |
| 430,426 | △ 245,120 | 98.0 | 96.4 | 100.0 |

| 支出済額 (E) 千円 | 翌年度繰越額 (F) 千円 | 不用額 (D) - (E) - (F) 千円 | 予算現額 に対する 支出割合 % | 構成比 % |
|-------------------|---------------------|------------------------------|---------------------------|----------|
| 116,536 | 0 | 2,599 | 97.8 | 1.0 |
| 2,999,414 | 6,996 | 132,893 | 95.5 | 26.5 |
| 1,802,369 | 67,662 | 74,738 | 92.7 | 16.0 |
| 1,443,210 | 0 | 49,186 | 96.7 | 12.8 |
| 115,056 | 0 | 1,270 | 98.9 | 1.0 |
| 1,102,500 | 96,119 | 153,744 | 81.5 | 9.8 |
| 580,333 | 0 | 50,938 | 91.9 | 5.1 |
| 937,642 | 0 | 22,636 | 97.6 | 8.3 |
| 887,499 | 0 | 43,848 | 95.3 | 7.9 |
| 38,313 | 0 | 26 | 99.9 | 0.3 |
| 1,080,889 | 0 | 28,911 | 97.4 | 9.6 |
| 190,532 | 0 | 13 | 100.0 | 1.7 |
| 0 | 0 | 9,815 | 0.0 | 0.0 |
| 11,294,293 | 170,777 | 570,617 | 93.8 | 100.0 |

(4) 性質別経費決算額一覧

表10 一般会計性質別決算額

| 経費別 | 3年度 | | 2年度 | | 前年度との比較 | |
|--------------|------------|----------|------------|----------|-------------|---------|
| | 決算額 千円 | 構成比 % | 決算額 千円 | 構成比 % | 増減額 千円 | 伸率 % |
| 義務的経費 | 4,862,858 | 43.1 | 4,397,740 | 33.3 | 465,118 | 10.6 |
| 人件費 | 3,070,301 | 27.2 | 3,031,076 | 22.9 | 39,225 | 1.3 |
| 扶助費 | 711,668 | 6.3 | 469,652 | 3.5 | 242,016 | 51.5 |
| 公債費 | 1,080,889 | 9.6 | 897,012 | 6.8 | 183,877 | 20.5 |
| 投資的経費 | 757,168 | 6.7 | 1,752,279 | 13.2 | △ 995,111 | △ 56.8 |
| 普通建設事業費 | 718,855 | 6.4 | 1,690,293 | 12.7 | △ 971,438 | △ 57.5 |
| 補助事業 | 67,321 | 0.6 | 135,391 | 1.0 | △ 68,070 | △ 50.3 |
| 単独事業 | 651,534 | 5.8 | 1,554,902 | 11.7 | △ 903,368 | △ 58.1 |
| 同級他団体施行事業負担金 | 0 | 0.0 | 0 | 0.0 | 0 | 0.0 |
| 災害復旧費 | 38,313 | 0.3 | 61,986 | 0.5 | △ 23,673 | △ 38.2 |
| その他の経費 | 5,674,267 | 50.2 | 7,068,412 | 53.6 | △ 1,394,145 | △ 19.7 |
| 物件費 | 2,743,979 | 24.3 | 2,746,285 | 20.8 | △ 2,306 | △ 0.1 |
| 維持補修費 | 330,900 | 2.9 | 388,526 | 2.9 | △ 57,626 | △ 14.8 |
| 補助費等 | 1,027,636 | 9.1 | 2,589,088 | 19.6 | △ 1,561,452 | △ 60.3 |
| 積立金 | 806,791 | 7.1 | 676,271 | 5.1 | 130,520 | 19.3 |
| 投資及び出資金・貸付金 | 246,793 | 2.2 | 168,958 | 1.3 | 77,835 | 46.1 |
| 繰出金 | 518,168 | 4.6 | 512,912 | 3.9 | 5,256 | 1.0 |
| 合計 (A) | 11,294,293 | 100.0 | 13,232,059 | 100.0 | △ 1,937,766 | △ 14.6 |
| 財源 | | | | | | |
| 国庫支出金 | 628,365 | 5.6 | 1,594,869 | 12.1 | △ 966,504 | △ 60.6 |
| 県支出金 | 372,252 | 3.3 | 532,436 | 4.0 | △ 160,184 | △ 30.1 |
| 使用料・手数料 | 319,371 | 2.8 | 310,950 | 2.3 | 8,421 | 2.7 |
| 財分担金・負担金・寄附金 | 35,289 | 0.3 | 35,285 | 0.3 | 4 | 0.0 |
| 財産収入 | 4,453 | 0.0 | 4,168 | 0.0 | 285 | 6.8 |
| 繰入金 | 5,466 | 0.0 | 5,391 | 0.0 | 75 | 1.4 |
| 諸収入 | 313,542 | 2.8 | 216,611 | 1.6 | 96,931 | 44.7 |
| 繰越金 | 197,926 | 1.8 | 266,609 | 2.0 | △ 68,683 | △ 25.8 |
| 地方債 | 324,100 | 2.9 | 1,386,600 | 10.5 | △ 1,062,500 | △ 76.6 |
| 一般財源 (B) | 9,093,529 | 80.5 | 8,879,140 | 67.1 | 214,389 | 2.4 |

(注) この集計は地方自治法第252条の17の5第2項に基づく地方財政状況調査によるもので、その内一般会計分を抜粋したものの。

図4 目的別歳出構成比の推移



図5 性質別歳出構成比の推移



(5) 財源区分による決算状況

表 1 1 目的別性質別決算額とその財源

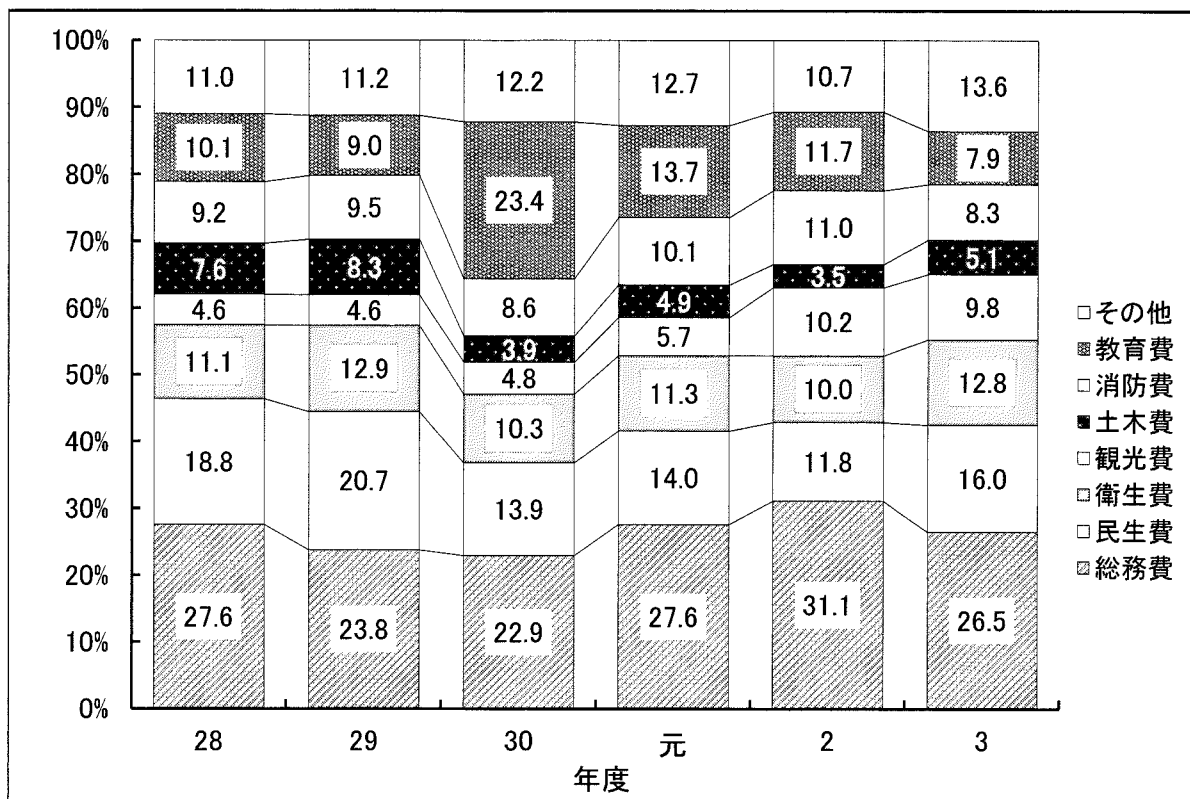
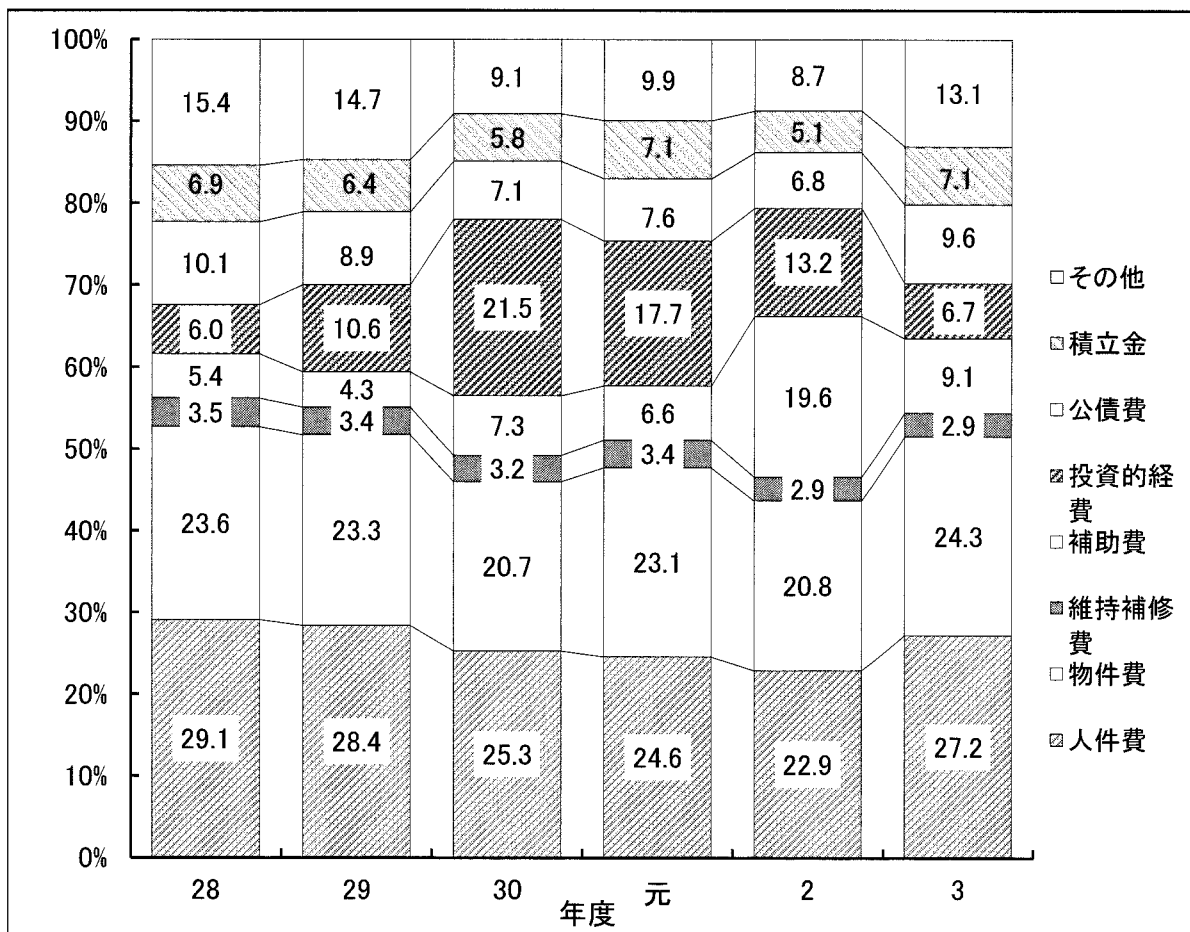
| 区分 | 目的 | 議会費 | 総務費 | 民生費 | 衛生費 | 労働費 | 農林 水産業費 | |
|--------------|--------------|---------|-----------|-----------|-----------|--------|------------|--------|
| | | 千円 | 千円 | 千円 | 千円 | 千円 | 千円 | |
| 性質別 | 義務的経費 | 111,538 | 893,127 | 1,073,571 | 198,315 | | 11,939 | |
| | 人件費 | 111,538 | 893,127 | 366,994 | 198,091 | | 11,939 | |
| | 扶助費 | | | 706,577 | 224 | | | |
| | 公債費 | | | | | | | |
| | 投資的経費 | | 54,544 | 534 | 248,495 | | 45,441 | |
| | 普通建設事業費 | | 54,544 | 534 | 248,495 | | 45,441 | |
| | 補助事業 | | 1,650 | | 4,504 | | | |
| | 単独事業 | | 52,894 | 534 | 243,991 | | 45,441 | |
| | 同級他団体施行事業負担金 | | | | | | | |
| | 災害復旧費 | | | | | | | |
| | その他の経費 | 4,788 | 1,950,066 | 646,663 | 1,011,066 | 1,300 | 57,676 | |
| | 物件費 | 3,307 | 898,327 | 75,113 | 829,197 | | 26,219 | |
| | 維持補修費 | | 4,681 | 3,042 | 128,009 | | 452 | |
| | 補助費等 | 1,481 | 240,542 | 50,315 | 53,860 | 300 | 31,005 | |
| | 積立金 | | 806,516 | 25 | | | | |
| | 投資及び出資金・貸付金 | | | | | 1,000 | | |
| | 繰出金 | | | 518,168 | | | | |
| | 計 (A) | 116,326 | 2,897,737 | 1,720,768 | 1,457,876 | 1,300 | 115,056 | |
| | 財源 | 国庫支出金 | | 21,538 | 451,660 | 95,205 | | |
| | | 県支出金 | | 76,963 | 158,760 | 3,849 | | 83,865 |
| 使用料・手数料 | | | 17,168 | 3,290 | 156,446 | | 45 | |
| 分担金・負担金・寄附金 | | | 2,479 | 20,055 | 130 | | | |
| 財産収入 | | | | 5 | | | 3,991 | |
| 繰入金 | | | 2,489 | | | | | |
| 諸収入 | | | 3,989 | 24,093 | 2,933 | 1,000 | | |
| 繰越金 | | | 106,750 | | 48,991 | | | |
| 地方債 | | | | | 113,100 | | | |
| 一般財源 (B) | | 116,326 | 2,666,361 | 1,062,905 | 1,037,222 | 300 | 27,155 | |
| 一般財源の占める割合 % | 100.0 | 92.0 | 61.8 | 71.1 | 23.1 | 23.6 | | |

(注) この集計は地方自治法第252条の17の5第2項に基づく地方財政状況調査によるもので、

| 商工費 | 土木費 | 消防費 | 教育費 | 災害 復旧費 | 公債費 | 諸支出金 | 計 |
|-----------|---------|-----------|-----------|-----------|-----------|---------|------------|
| 千円 | 千円 | 千円 | 千円 | 千円 | 千円 | 千円 | 千円 |
| 193,530 | 118,510 | 736,848 | 444,591 | | 1,080,889 | | 4,862,858 |
| 193,530 | 118,510 | 736,848 | 439,724 | | | | 3,070,301 |
| | | | 4,867 | | | | 711,668 |
| | | | | | 1,080,889 | | 1,080,889 |
| 34,877 | 236,261 | 81,642 | 17,061 | 38,313 | | | 757,168 |
| 34,877 | 236,261 | 81,642 | 17,061 | | | | 718,855 |
| | 61,167 | | | | | | 67,321 |
| 34,877 | 175,094 | 81,642 | 17,061 | | | | 651,534 |
| | | | | 38,313 | | | 38,313 |
| 858,880 | 220,815 | 190,329 | 542,152 | | | 190,532 | 5,674,267 |
| 214,204 | 92,952 | 151,695 | 452,965 | | | | 2,743,979 |
| 23,376 | 126,371 | 10,817 | 34,152 | | | | 330,900 |
| 375,257 | 1,492 | 27,817 | 55,035 | | | 190,532 | 1,027,636 |
| 250 | | | | | | | 806,791 |
| 245,793 | | | | | | | 246,793 |
| | | | | | | | 518,168 |
| 1,087,287 | 575,586 | 1,008,819 | 1,003,804 | 38,313 | 1,080,889 | 190,532 | 11,294,293 |
| 941 | 31,065 | 2,753 | 4,053 | 21,150 | | | 628,365 |
| 8,089 | 22,971 | 14,905 | 2,850 | | | | 372,252 |
| 48,996 | 34,177 | 310 | 51,578 | | 7,361 | | 319,371 |
| 1,700 | 705 | 9,520 | 700 | | | | 35,289 |
| 106 | 8 | | 343 | | | | 4,453 |
| 1,679 | | | 1,298 | | | | 5,466 |
| 261,412 | 7 | 13,734 | 6,374 | | | | 313,542 |
| 33,722 | 1,100 | | | 7,363 | | | 197,926 |
| 29,300 | 126,700 | 37,100 | 8,100 | 9,800 | | | 324,100 |
| 701,342 | 358,853 | 930,497 | 928,508 | | 1,073,528 | 190,532 | 9,093,529 |
| 64.5 | 62.3 | 92.2 | 92.5 | | 99.3 | 100.0 | 80.5 |

その内一般会計分を抜粋したもの。

(6) 町税の概要

ア 概要

町税収入のうち、基幹税目である固定資産税は、土地については地価の下落等がありましたが、新型コロナウイルス感染症に係る徴収猶予の申請が前年度に比べ減ったことで増となり、また、交付金についても算定根拠となる償却資産の増により増収となりました。その一方で、家屋や償却資産については、新型コロナウイルス感染症に係る軽減措置により減となり、その影響から固定資産税全体では5.39%の減収となりました。

町民税の個人所得割は、給与所得者の減により減収となり、法人税割も長引く感染症の影響による事業者の業績不振により減収となりました。

入湯税についても、感染症の影響により観光客数はコロナ前ほど回復していませんが、前年度に比べては増収となりました。

徴収実績では各税目ごとに差異はありますが、現年度分で98.70%、滞納繰越分52.00%、町税全体で94.75%となり、前年度と比較して3.33ポイント上回りました。決算額は57億8,194万円となり、前年度に比べ、5,407万円、0.93%の減収となりました。

徴収については、納税者の利便性を図るため、口座振替の推奨、コンビニエンスストア収納を周知するほかに、キャッシュレス収納による納付方法を導入し、納付機会の拡充を図りました。前年度、新型コロナウイルス感染症まん延防止の観点から実施を控えた東京出張徴収については、状況が落ち着いていたこともあり、実施することができました。また、適時、催告書の送付や電話催告等を行い、積極的に滞納者と直接連絡を取り、粘り強い納税折衝に取り組みました。さらに、賦課と徴収が連携し効率的な徴収を行うとともに、悪質な滞納者に対しては徹底した財産調査や滞納処分を視野に入れた納税折衝に取り組み、早期滞納整理に努めたほか、「市町村及び県税事務所による不動産公売等」への参加、町単独公売や「官公庁インターネットオークション」による不動産・動産の公売も行い、滞納額の圧縮と徴収率の向上に努めました。

令和2年度に実施した新型コロナウイルス感染症に伴う徴収猶予の特例制度により、令和2年度に収入できず滞納繰越分になったものの納付があったことから滞納繰越分の徴収率が前年度と比べ30.45ポイントと大きく上回りました。

なお、前年度決算額（現年度分）と比較した増減の主なものは、次のとおりです。

町民税

| | | |
|-------|------------------------|----------|
| 個人所得割 | 給与所得者の減 | △3,664万円 |
| 法人税割 | 新型コロナウイルスによる事業業績不振による減 | △2,262万円 |

固定資産税

| | | |
|----|--------------------------|-----------|
| 土地 | 新型コロナウイルスによる徴収猶予の申請減による増 | 5,257万円 |
| 家屋 | 新型コロナウイルスによる特例申告による減 | △28,963万円 |

| | | |
|-----|-------------|---------|
| 入湯税 | 前年度に比べ観光客の増 | 2,976万円 |
|-----|-------------|---------|

イ 調定及び収入状況

表13 税目別徴収状況

| 科目 | 調定額 | | | 収入済額 | |
|-------|-------------------|--------------------|----------------|-------------------|--------------------|
| | 現年度分 (A) 千円 | 滞納繰越分 (B) 千円 | 計 (C) 千円 | 現年度分 (D) 千円 | 滞納繰越分 (E) 千円 |
| 町民税 | 845,048 | 68,008 | 913,056 | 832,350 | 20,386 |
| 固定資産税 | 4,164,112 | 440,973 | 4,605,085 | 4,105,972 | 247,259 |
| 軽自動車税 | 29,527 | 1,675 | 31,202 | 28,974 | 444 |
| 町たばこ税 | 138,248 | 0 | 138,248 | 138,248 | — |
| 入湯税 | 408,780 | 5,850 | 414,630 | 407,812 | 498 |
| 計 | 5,585,715 | 516,506 | 6,102,221 | 5,513,356 | 268,587 |

表12 町税総括

| 区分 | 予算現額 (A) 千円 | 調定額 (B) 千円 | 収入済額 (C) 千円 | 収入割合 (C) / (B) % | 不納 欠損額 (D) 千円 | 収入 未済額 (B) - (C) - (D) 千円 | 前年度 決算額 千円 |
|-------|-------------------|------------------|-------------------|------------------------|------------------------|---------------------------------------|------------------|
| 現年度分 | 5,333,000 | 5,585,715 | 5,513,356 | 98.7 | 1,422 | 70,937 | 5,772,891 |
| 滞納繰越分 | 273,000 | 516,506 | 268,587 | 52.0 | 12,384 | 235,535 | 63,118 |
| 計 | 5,606,000 | 6,102,221 | 5,781,943 | 94.8 | 13,806 | 306,472 | 5,836,009 |

| 計 (F) 千円 | 不納 欠損額 (G) 千円 | 収入 未済額 (C) - (F) - (G) 千円 | 収入割合 | | |
|----------------|------------------------|------------------------------------|------------------------|-----------------------------|---------------------|
| | | | 現年度分 (D) / (A) % | 滞納 繰越分 (E) / (B) % | 計 (F) / (C) % |
| 852,736 | 3,828 | 56,492 | 98.5 | 30.0 | 93.4 |
| 4,353,231 | 9,688 | 242,166 | 98.6 | 56.1 | 94.5 |
| 29,418 | 141 | 1,643 | 98.1 | 26.5 | 94.3 |
| 138,248 | 0 | 0 | 100.0 | — | 100.0 |
| 408,310 | 149 | 6,171 | 99.8 | 8.5 | 98.5 |
| 5,781,943 | 13,806 | 306,472 | 98.7 | 52.0 | 94.8 |

表 1 4 税目別構成

| 科目 | 決算額 | | 構成比 |
|-------|-----------|--|-------|
| | 千円 | | % |
| 町民税 | 852,736 | | 14.8 |
| 個人 | 630,816 | | 10.9 |
| 現年度分 | 614,349 | | 10.6 |
| 滞納繰越分 | 16,467 | | 0.3 |
| 法人 | 221,920 | | 3.9 |
| 現年度分 | 218,001 | | 3.8 |
| 滞納繰越分 | 3,919 | | 0.1 |
| 固定資産税 | 4,353,231 | | 75.2 |
| 現年度分 | 4,105,972 | | 70.9 |
| 土地 | 1,273,271 | | 22.0 |
| 家屋 | 2,088,957 | | 36.1 |
| 償却資産 | 678,611 | | 11.7 |
| 交付金 | 65,133 | | 1.1 |
| 滞納繰越分 | 247,259 | | 4.3 |
| 軽自動車税 | 29,418 | | 0.5 |
| 現年度分 | 28,974 | | 0.5 |
| 滞納繰越分 | 444 | | 0.0 |
| 町たばこ税 | 138,248 | | 2.4 |
| 入湯税 | 408,310 | | 7.1 |
| 現年度分 | 407,812 | | 7.1 |
| 滞納繰越分 | 498 | | 0.0 |
| 合 計 | 5,781,943 | | 100.0 |

表 1 5 入湯税の用途状況

| 目 的 | 対象事業費 千円 | 特定財源 千円 | 一般財源 千円 | うち入湯税 | 入湯税 構成比 % |
|-----------|-------------|------------|------------|---------|-----------------|
| | | | | 千円 | |
| 環境衛生施設の整備 | 521,626 | 4,700 | 516,926 | 243,353 | 59.6% |
| 消防施設等の整備 | 64,232 | 43,536 | 20,696 | 12,250 | 3.0% |
| 観光の振興 | 228,401 | 41,008 | 186,893 | 111,060 | 27.2% |
| 観光施設の整備 | 153,198 | 37,668 | 115,530 | 41,647 | 10.2% |
| 合 計 | 967,457 | 126,912 | 840,045 | 408,310 | 100.0% |

表 1 6 町税現年度分調定額の最近年度別状況

| 科 目 | 平成 29年度 千円 | 30年度 千円 | 令和 元年度 千円 | 2年度 千円 | 3年度 千円 | 前年度との比較 | |
|---------|------------------|------------|-----------------|-----------|-----------|-----------|--------|
| | | | | | | 増減額 | 伸率 |
| | | | | | | 千円 | % |
| 町民税 | 1,070,964 | 1,068,991 | 1,017,133 | 915,195 | 845,048 | △ 70,147 | △ 7.7 |
| 個人均等割 | 38,471 | 38,437 | 37,322 | 36,653 | 36,001 | △ 652 | △ 1.8 |
| 個人所得割 | 690,408 | 680,942 | 652,736 | 633,741 | 590,061 | △ 43,680 | △ 6.9 |
| 法人均等割 | 196,800 | 189,421 | 189,261 | 181,829 | 179,823 | △ 2,006 | △ 1.1 |
| 法人税割 | 145,285 | 160,191 | 137,814 | 62,972 | 39,163 | △ 23,809 | △ 37.8 |
| 固定資産税 | 4,501,347 | 4,564,313 | 4,642,262 | 4,631,789 | 4,164,112 | △ 467,677 | △ 10.1 |
| 土地 | 1,339,963 | 1,308,934 | 1,301,744 | 1,303,984 | 1,291,592 | △ 12,392 | △ 1.0 |
| 家屋 | 2,478,880 | 2,491,925 | 2,521,190 | 2,540,866 | 2,119,013 | △ 421,853 | △ 16.6 |
| 償却資産 | 618,642 | 700,822 | 756,952 | 725,809 | 688,374 | △ 37,435 | △ 5.2 |
| 交付金 | 63,862 | 62,632 | 62,376 | 61,130 | 65,133 | 4,003 | 6.5 |
| 軽自動車税 | 25,856 | 26,744 | 28,171 | 30,161 | 29,527 | △ 634 | △ 2.1 |
| 町たばこ税 | 162,729 | 155,208 | 149,958 | 134,572 | 138,248 | 3,676 | 2.7 |
| 入湯税 | 713,997 | 684,175 | 619,545 | 378,827 | 408,780 | 29,953 | 7.9 |
| 合計 | 6,474,893 | 6,499,431 | 6,457,069 | 6,090,544 | 5,585,715 | △ 504,829 | △ 8.3 |
| 対前年度増減額 | 507,798 | 24,538 | △ 42,362 | △ 366,525 | △ 504,829 | | |

表17 町税収入額の最近年度別状況

| 科 目 | 平成 29年度 | 30年度 | 令和 元年度 | 2年度 | 3年度 | 前年度 との比較 | |
|-----------|------------|-----------|-----------|-----------|-----------|-------------|----------|
| 町税調定総額 千円 | 6,870,740 | 6,842,219 | 6,779,819 | 6,383,404 | 6,102,221 | △ 281,183 | |
| 収入額 | 町民税 | 1,082,160 | 1,071,257 | 1,017,311 | 906,774 | 852,736 | △ 54,038 |
| | 固定資産税 | 4,494,727 | 4,571,026 | 4,634,196 | 4,385,635 | 4,353,231 | △ 32,404 |
| | 軽自動車税 | 25,694 | 26,483 | 27,999 | 30,059 | 29,418 | △ 641 |
| | 町たばこ税 | 162,729 | 155,208 | 149,958 | 134,572 | 138,248 | 3,676 |
| | 入湯税 | 717,890 | 683,722 | 620,737 | 378,969 | 408,310 | 29,341 |
| 千円 計 | 6,483,200 | 6,507,696 | 6,450,201 | 5,836,009 | 5,781,943 | △ 54,066 | |
| 収入割合 % | 94.4 | 95.1 | 95.1 | 91.4 | 94.8 | | |
| 前年度との比較 % | 0.4 | 0.4 | △ 0.9 | △ 9.5 | △ 0.9 | | |

ウ 未収入及び欠損の状況

表18 滞納繰越額の最近年度の状況

| 区 分 | 平成 29年度 | 30年度 | 令和 元年度 | 2年度 | 3年度 |
|--------------------------|------------|---------|-----------|---------|---------|
| 滞納繰越額 千円 | 344,028 | 288,604 | 293,354 | 517,463 | 306,472 |
| 調定に対して 滞納の 占める割合 % | 5.0 | 4.2 | 4.3 | 8.1 | 5.0 |

表19 未収入及び欠損処分状況

| 科目 | 収納率 % | 収入未済 | | 欠損処分 | |
|-------|----------|----------|--------------------------|----------|-------|
| | | 金額 千円 | 理由 | 金額 千円 | 理由 |
| 町民税 | 93.4 | 56,492 | 収入の減少及び 事業不振等 | 3,828 | 所在不明等 |
| 固定資産税 | 94.5 | 242,166 | 新型コロナウイルス感 染症に係る徴収猶予等 | 9,688 | 会社倒産等 |
| 軽自動車税 | 94.3 | 1,643 | 所在不明等 | 141 | 所在不明等 |
| 入湯税 | 98.5 | 6,171 | 事業不振等 | 149 | 会社倒産等 |
| 合計 | | 306,472 | | 13,806 | |

(7) 主要な実施事業

令和3年度中に実施した事業は228件で、その主な事業はふるさと納税促進事業をはじめとした次の事業です。

なお、実施事業のうち普通建設事業の総額は7億1,886万円で、歳出総額の6.4%になりました。

表20 令和3年度主要事業実施一覧

| No. | 事業名 | 事業費 千円 |
|-----|-----------------------|-----------|
| 1 | ふるさと納税促進事業 | 593,519 |
| 2 | 経営安定緊急融資事業 | 265,406 |
| 3 | 清掃第1プラント施設維持管理事業 | 227,590 |
| 4 | 介護保険特別会計繰出金 | 226,613 |
| 5 | 中小企業等感染症対策事業 | 197,997 |
| 6 | 公共下水道事業会計補助金 | 189,000 |
| 7 | 後期高齢者医療特別会計繰出金 | 168,286 |
| 8 | 臨時特別給付金給付事業 | 145,951 |
| 9 | 新型コロナウイルスワクチン接種体制確保事業 | 135,462 |
| 10 | ごみ減量化・再利用推進事業 | 124,235 |
| 11 | 総合保健福祉センター整備事業 | 120,561 |
| 12 | 国民健康保険特別会計繰出金 | 118,252 |
| 13 | 箱エールクーポン券事業 | 106,750 |
| 14 | 子育て世帯臨時特別給付金給付事業 | 88,710 |
| 15 | 豊かな森林づくり事業 | 78,526 |
| 16 | 町道宮73号線道路整備事業 | 59,796 |
| 17 | 粗大ごみ選別業務委託事業 | 53,104 |
| 18 | 公衆トイレ整備事業 | 43,686 |
| 19 | 町道箱3号線災害復旧事業 | 38,313 |
| 20 | 町道箱1号線道路改良整備事業 | 37,961 |
| 21 | (仮称)小涌谷防災広場整備事業 | 35,736 |
| 22 | 清掃第1プラント運転管理事業 | 33,858 |
| 23 | 清掃第2プラント運転管理事業 | 32,472 |
| 24 | ICT活用教育推進事業 | 31,416 |
| 25 | 町内経済活性化事業 | 30,326 |
| 26 | 小学校校舎等整備事業 | 29,959 |
| 27 | 町道箱1号線道路整備事業 | 28,600 |
| 28 | 消防施設等整備事業 | 26,639 |
| 29 | 放課後児童健全育成事業 | 26,082 |
| 30 | 箱根町社会福祉協議会運営補助事業 | 26,000 |

表 2 1 目的別投資状況

| 区 分 | 金 額 | | 構 成 比 |
|--------|---------|---------|-------|
| | 千円 | | % |
| 総務費 | 54,544 | | 7.6 |
| | 総務管理費 | 52,894 | 7.4 |
| | 選挙費 | 1,650 | 0.2 |
| 民生費 | 社会福祉費 | 534 | 0.1 |
| 衛生費 | 248,495 | | 34.6 |
| | 保健衛生費 | 120,235 | 16.7 |
| | 清掃費 | 128,260 | 17.9 |
| 農林水産業費 | 林業費 | 45,441 | 6.3 |
| 商工費 | 商工費 | 34,877 | 4.9 |
| 土木費 | 236,261 | | 32.8 |
| | 道路橋りょう費 | 212,791 | 29.6 |
| | 河川費 | 21,032 | 2.9 |
| | 都市計画費 | 2,438 | 0.3 |
| 消防費 | 消防費 | 81,642 | 11.4 |
| 教育費 | 小学校費 | 17,061 | 2.4 |
| | 合 計 | 718,855 | 100.0 |

(8) 人件費

表 2 2 最近年度の人件費の状況

| 年 度 | 歳出総額 | 人件費 | 歳出総額に 占める割合 | 町税収入に 占める割合 |
|--------|------------|-----------|----------------|----------------|
| | 千円 | 千円 | % | % |
| 平成29年度 | 9,909,737 | 2,832,203 | 28.6 | 43.7 |
| 30年度 | 11,149,117 | 2,842,019 | 25.5 | 43.7 |
| 令和元年度 | 11,501,058 | 2,855,130 | 24.8 | 44.3 |
| 2年度 | 13,232,059 | 3,049,970 | 23.0 | 52.3 |
| 3年度 | 11,294,293 | 3,089,306 | 27.4 | 53.4 |

表23 人件費調

| 区 分 | 3年度 決算額 千円 | 2年度 決算額 千円 | 前年度との比較 | |
|---------------|------------------|------------------|-----------|---------|
| | | | 増減額 千円 | 伸率 % |
| 1 議員委員報酬手当 | 90,037 | 91,977 | △ 1,940 | △ 2.1 |
| 2 特別職の給与 | 35,112 | 28,123 | 6,989 | 24.9 |
| 3 職員の給与 | 2,063,794 | 2,053,783 | 10,011 | 0.5 |
| 給料 | 1,297,032 | 1,291,598 | 5,434 | 0.4 |
| 扶養手当 | 34,109 | 36,512 | △ 2,403 | △ 6.6 |
| 地域手当 | | - | - | 0.0 |
| 期末勤勉手当 | 495,875 | 504,145 | △ 8,270 | △ 1.6 |
| 管理職手当 | 40,459 | 38,886 | 1,573 | 4.0 |
| 時間外勤務手当 | 95,445 | 84,661 | 10,784 | 12.7 |
| 特殊勤務手当 | 2,176 | 2,059 | 117 | 5.7 |
| 宿日直手当 | 1,476 | 1,464 | 12 | 0.8 |
| 通勤手当 | 50,691 | 49,357 | 1,334 | 2.7 |
| 住居手当 | 28,633 | 25,443 | 3,190 | 12.5 |
| 児童手当 | 15,890 | 17,600 | △ 1,710 | △ 9.7 |
| 管理職員特別勤務手当 | 2,008 | 2,058 | △ 50 | △ 2.4 |
| 特例一時金 | - | - | - | 0.0 |
| 4 会計年度任用職員の給与 | 202,860 | 182,041 | 20,819 | 11.4 |
| 報酬 | 175,379 | 167,953 | 7,426 | 4.4 |
| 期末手当 | 27,481 | 14,088 | 13,393 | 95.1 |
| 5 職員共済組合負担金 | 455,373 | 454,519 | 854 | 0.2 |
| 6 退職手当組合負担金 | 228,820 | 226,205 | 2,615 | 1.2 |
| 7 災害補償費 | 5,462 | 5,474 | △ 12 | △ 0.2 |
| 8 その他 | 7,848 | 7,848 | 0 | 0.0 |
| 合 計 | 3,089,306 | 3,049,970 | 39,336 | 1.3 |

表24 職員数の状況（一般会計職員）

| 区分 | 一般職員 | うち単純労働職員 | 教育公務員 | 計 |
|------|------|----------|-------|-----|
| | 人 | 人 | 人 | |
| 議会 | 3 | | | 3 |
| 総務 | 66 | 1 | | 66 |
| 税務 | 17 | | | 17 |
| 福祉 | 55 | | | 55 |
| 衛生 | 26 | 3 | | 26 |
| 農林水産 | 2 | | | 2 |
| 観光 | 16 | | | 16 |
| 土木 | 20 | | | 20 |
| 消防 | 100 | | | 100 |
| 教育 | 36 | 2 | 4 | 40 |
| 合 計 | 341 | 6 | 4 | 345 |

*令和4年3月末現在

(9) 補助金

表2-5 主な補助金の交付と使途状況

| 補助金名称 | 交付団体 等名称 | 金額 千円 | 主な内容 | 効果 |
|--------------------|---------------|----------|---------------------------|--|
| 箱根町社会福祉協議会運営補助金 | 町社会福祉協議会 | 26,000 | 地域社会の福祉の向上と増進を図ることに対する助成 | 社会福祉に関する活動の活性化等により、地域福祉の推進が図られた。 |
| DMO運営支援補助金 | 町観光協会 | 25,000 | 箱根DMOが実施する各種取り組みに対する一部助成 | コロナ禍においても各事業を実施し、観光振興に寄与された。 |
| 児童・生徒通学費補助金 | 各小・中学校長 | 22,084 | 遠距離通学児童・生徒の通学費の一部助成 | 遠距離通学児童・生徒の保護者の経済的負担の軽減が図られた。 |
| 町観光協会補助金 | 町観光協会 | 21,000 | 各種宣伝事業及び観光事業等の実施 | 協会運営が健全に図られ、町の誘客宣伝対策等に寄与された。 |
| 経営安定緊急融資事業補助金 | 町内事業者 | 20,343 | 資金借入の際の信用保証料、償還時の利子補助 | 地域の事業者の資金需要の円滑化が図られた。 |
| 高等学校等通学費補助金 | 高等学校等の通学者の保護者 | 19,486 | 通学費の一部助成 | 高等学校等へ通学する生徒の保護者の経済的負担の軽減が図られた。 |
| 地域観光行事特別助成事業補助金 | 町観光協会 | 17,526 | 町内まつり行事費の一部助成 | 新型コロナウイルス感染症の影響により、事業内容に変更はあったが、運営及び観光客の誘致が図られた。 |
| 箱根湯本温泉場送迎バス運行支援補助金 | 箱根湯本温泉旅館組合 | 15,000 | 箱根湯本温泉場送迎バス運行支援 | 事業継続の一助となった。 |
| 観光街路灯整備補助事業補助金 | 各自治会及び照明会 | 13,575 | 観光街路灯の維持管理に伴う電気料、修繕料等への補助 | 観光客及び地域住民の利便や夜間歩行の安全が図られた。 |
| 箱根温泉旅館ホテル協同組合活動補助金 | 箱根温泉旅館ホテル協同組合 | 11,000 | 温泉旅館ホテル協同組合の維持運営 | 組合活動の充実を図り、観光産業の発展に寄与された。 |
| 中小企業等感染症対策事業補助金 | 町内事業者 | 8,397 | 資金借入の際の信用保証料、償還時の利子補助 | 地域の事業者の資金需要の円滑化が図られた。 |
| 地域医療体制推進事業補助金 | 町内医療機関 | 5,693 | 医療機関に必要経費の一部を助成 | 地域住民の健康増進、町内医療の充実等が図られた。 |
| 箱根町観光協会誘客宣伝補助金 | 町観光協会 | 5,600 | 箱根DMOが実施する誘客に係る事業に対する一部補助 | コロナ禍においても誘客に係る事業を実施し、観光振興に寄与された。 |

(10) 繰出金

特別会計への繰出し額は、5億1,315万円で、歳出総額の4.5%に当たります。これは、国民健康保険特別会計、後期高齢者医療特別会計、介護保険特別会計の運営資金の補てん等の目的で繰出しをしたものです。

表26 繰出金の状況

| 会 計 | 3年度 千円 | 2年度 千円 | 前年度との比較 | |
|---------|-----------|-----------|-----------|---------|
| | | | 増減額 千円 | 伸率 % |
| 国民健康保険 | 118,252 | 120,991 | △ 2,739 | △ 2.3 |
| 後期高齢者医療 | 168,286 | 160,538 | 7,748 | 4.8 |
| 介護保険 | 226,613 | 225,057 | 1,556 | 0.7 |
| 合 計 | 513,151 | 506,586 | 6,565 | 1.3 |

(11) 剰余金

令和3年度の一般会計剰余金は、4億2,816万円です。これは、町税の歳入確保に努めた事や全てにわたり経費の削減を図ったこと、特別会計への繰出金がそれぞれの会計の工夫等によりおよそ2,596万円戻入されたことによるものです。

表27 一般会計繰越剰余金の状況

| 区 分 | 平成29年度 千円 | 30年度 千円 | 令和元年度 千円 | 2年度 千円 | 3年度 千円 |
|---------|--------------|------------|-------------|-----------|-----------|
| 繰越金総額 | 446,492 | 433,475 | 825,074 | 703,393 | 496,274 |
| 翌年度繰越財源 | 10,331 | 9,682 | 332,152 | 295,525 | 68,115 |
| 差引実質剰余金 | 436,161 | 423,793 | 492,922 | 407,868 | 428,159 |

(12) 住民1人当たりの決算額

住民1人当たりの決算額は、歳入1,075,978円、歳出1,030,689円で、歳入の大半を占める町税は1人当たりになると、527,646円になります。

(令和3年度末住民基本台帳人口 10,958 人)

表28 住民1人当たりの歳入決算額

| 科 目 | 1人当たり 決算額 | 前年度 | 対前年度 伸率 |
|-------------|--------------|-----------|------------|
| | 円 | 円 | % |
| 町税 | 527,646 | 520,933 | 1.3 |
| 地方譲与税 | 3,999 | 3,863 | 3.5 |
| 利子割交付金 | 76 | 92 | △ 17.4 |
| 配当割交付金 | 1,127 | 778 | 44.9 |
| 株式等譲渡所得割交付金 | 1,422 | 919 | 54.7 |
| ゴルフ場利用税交付金 | 9,314 | 6,602 | 41.1 |
| 法人事業税交付金 | 4,026 | 1,765 | 128.1 |
| 地方消費税交付金 | 35,158 | 32,198 | 9.2 |
| 自動車取得税交付金 | 0 | 1 | △ 100.0 |
| 環境性能割交付金 | 703 | 642 | 9.5 |
| 地方特例交付金 | 49,254 | 608 | 8,001.0 |
| 地方交付税 | 6,012 | 5,909 | 1.7 |
| 交通安全対策特別交付金 | 283 | 282 | 0.4 |
| 分担金及び負担金 | 1,797 | 1,735 | 3.6 |
| 使用料及び手数料 | 31,565 | 30,131 | 4.8 |
| 国庫支出金 | 67,370 | 154,593 | △ 56.4 |
| 県支出金 | 34,398 | 47,909 | △ 28.2 |
| 財産収入 | 3,742 | 3,197 | 17.0 |
| 寄付金 | 117,596 | 79,684 | 47.6 |
| 繰入金 | 46,810 | 92,367 | △ 49.3 |
| 繰越金 | 64,190 | 73,648 | △ 12.8 |
| 諸収入 | 35,351 | 23,136 | 52.8 |
| 町債 | 34,139 | 162,912 | △ 79.0 |
| 合 計 | 1,075,978 | 1,243,904 | △ 13.5 |

表29 住民1人当たりの性質別決算額

| 区 分 | 1人当たり 決算額 | 前年度 | 対前年度 伸率 |
|-------|--------------|-----------|------------|
| | 円 | 円 | % |
| 人件費 | 280,188 | 270,559 | 3.6 |
| 物件費 | 250,409 | 245,138 | 2.2 |
| 維持補修費 | 30,197 | 34,681 | △ 12.9 |
| 投資的経費 | 69,097 | 156,412 | △ 55.8 |
| 補助費等 | 76,392 | 212,883 | △ 64.1 |
| 積立金 | 73,626 | 60,365 | 22.0 |
| 繰出金 | 47,287 | 45,783 | 3.3 |
| 公債費 | 98,639 | 80,069 | 23.2 |
| 諸支出金 | 17,387 | 18,224 | △ 4.6 |
| その他 | 87,467 | 57,003 | 53.4 |
| 合 計 | 1,030,689 | 1,181,117 | △ 12.7 |

表30 住民1人当たりの目的別決算額

| 区 分 | 1人当たり 決算額 | 前年度 | 対前年度 |
|-----------|--------------|-----------|--------|
| | | | 伸率 |
| | 円 | 円 | % |
| 議会費 | 10,635 | 10,083 | 5.5 |
| 総務費 | 273,719 | 367,386 | △ 25.5 |
| 総務管理費 | 250,725 | 345,910 | △ 27.5 |
| 徴税費 | 13,142 | 13,063 | 0.6 |
| 戸籍住民基本台帳費 | 5,845 | 5,554 | 5.2 |
| 選挙費 | 3,261 | 1,468 | 122.1 |
| 統計調査費 | 140 | 776 | △ 82.0 |
| 監査委員費 | 606 | 615 | △ 1.5 |
| 民生費 | 164,480 | 139,409 | 18.0 |
| 社会福祉費 | 105,638 | 88,051 | 20.0 |
| 児童福祉費 | 58,840 | 51,355 | 14.6 |
| 災害救助費 | 2 | 3 | △ 33.3 |
| 衛生費 | 131,704 | 118,398 | 11.2 |
| 保健衛生費 | 48,804 | 33,771 | 44.5 |
| 清掃費 | 82,891 | 84,627 | △ 2.1 |
| 公衆衛生費 | 9 | 0 | 皆 増 |
| 農林水産業費 | 10,500 | 12,109 | △ 13.3 |
| 農業費 | 1,241 | 1,615 | △ 23.2 |
| 林業費 | 9,238 | 10,474 | △ 11.8 |
| 水産業費 | 21 | 20 | 5.0 |
| 観光費 | 100,611 | 120,460 | △ 16.5 |
| 土木費 | 52,960 | 41,873 | 26.5 |
| 土木管理費 | 5,056 | 5,861 | △ 13.7 |
| 道路橋りょう費 | 31,902 | 19,895 | 60.4 |
| 河川費 | 3,019 | 1,287 | 134.6 |
| 都市計画費 | 11,209 | 11,763 | △ 4.7 |
| 住宅費 | 1,774 | 3,067 | △ 42.2 |
| 消防費 | 85,567 | 129,287 | △ 33.8 |
| 教育費 | 80,991 | 138,288 | △ 41.4 |
| 教育総務費 | 23,816 | 30,245 | △ 21.3 |
| 小学校費 | 21,175 | 18,766 | 12.8 |
| 中学校費 | 8,701 | 6,959 | 25.0 |
| 幼稚園費 | 2,914 | 3,037 | △ 4.1 |
| 社会教育費 | 19,235 | 50,121 | △ 61.6 |
| 保健体育費 | 5,150 | 29,160 | △ 82.3 |
| 災害復旧費 | 3,496 | 5,533 | △ 36.8 |
| 公債費 | 98,639 | 80,069 | 23.2 |
| 諸支出金 | 17,387 | 18,224 | 0.0 |
| 公営企業費 | 17,387 | 18,224 | 0.0 |
| 合 計 | 1,030,689 | 1,181,117 | △ 12.7 |

(13) 森林環境譲与税
表31 森林環境譲与税の使途状況

| 目的 | 対象事業費 千円 | 財源内訳 | | | 主な充当事業 |
|------------------|-------------|------------|------------|-----------------|--------------------------|
| | | 特定財源 千円 | 一般財源 千円 | うち森林環境譲与税 千円 | |
| 森林管理歩道の整備や森林保護対策 | 7,795 | 270 | 7,525 | 4,017 | 林業振興費経常経費 森林病虫害防除対策事業 |
| 合計 | 7,795 | 270 | 7,525 | 4,017 | |

(14) 地方消費税
表32 地方消費税の使途状況

引上げ分の地方消費税交付金（社会保障財源化分）が充てられる社会保障4経費
その他社会保障施策に要する経費

(歳入)

地方消費税交付金（社会保障財源化分） 142,553 千円

(歳出)

社会保障4経費その他社会保障施策に要する経費 142,553 千円

| 事業名 | | 経費 | 財源内訳 | | | | |
|------|----------------------------------|---------|--------|-----|--------|-------------------|---------|
| | | | 特定財源 | | | 一般財源 | |
| | | | 千円 | 千円 | 千円 | 千円 | 千円 |
| | | | 国県支出金 | 地方債 | その他 | 社会保障財源化分の地方消費税交付金 | その他 |
| 社会福祉 | 心身障がい者福祉等推進事業 | 4,358 | 0 | 0 | 0 | 1,905 | 2,453 |
| | 認定こども園費経常経費、保育所費経常経費及び幼稚園管理費経常経費 | 109,254 | 777 | 0 | 24,612 | 37,225 | 46,640 |
| | 小計 | 113,612 | 777 | 0 | 24,612 | 39,130 | 49,093 |
| 社会保険 | 介護保険特別会計繰出金 | 226,613 | 12,981 | 0 | 0 | 94,719 | 118,913 |
| | 小計 | 226,613 | 12,981 | 0 | 0 | 94,719 | 118,913 |
| 保健衛生 | 生活習慣病予防推進事業 | 16,662 | 610 | 0 | 0 | 8,704 | 7,348 |
| | 小計 | 16,662 | 610 | 0 | 0 | 8,704 | 7,348 |
| 合計 | | 356,887 | 14,368 | 0 | 24,612 | 142,553 | 175,354 |

(15) ふるさと納税寄付金

表33 ふるさと納税寄付金（一般寄付金分）の使途状況

| 使い道 | 事業費 千円 | 特定財源 千円 | 一般財源 千円 | うち | 寄付金 構成比 % |
|---------------|-----------|------------|------------|---------|-----------------|
| | | | | 寄付金 | |
| ①魅力ある観光地づくり | 536,119 | 71,856 | 464,263 | 438,239 | 46.52% |
| 庁舎施設等整備事業 | 19,725 | 0 | 19,725 | 8,295 | 0.88% |
| 箱根ジオパーク推進事業 | 1,600 | 400 | 1,200 | 1,200 | 0.13% |
| 地域観光行事特別助成事業 | 17,526 | 0 | 17,526 | 17,526 | 1.86% |
| 仙石原すすき草原保存事業 | 13,139 | 1,678 | 11,461 | 11,460 | 1.22% |
| 誘客宣伝事業 | 17,197 | 950 | 16,247 | 1,654 | 0.18% |
| 観光情報推進事業 | 10,796 | 29 | 10,767 | 10,767 | 1.14% |
| ハイキングコース等整備事業 | 15,914 | 0 | 15,914 | 15,914 | 1.69% |
| 公衆トイレ整備事業 | 43,686 | 29,300 | 14,386 | 14,386 | 1.53% |
| 観光施設整備事業 | 6,682 | 0 | 6,682 | 6,682 | 0.71% |
| LED街灯整備事業 | 24,129 | 0 | 24,129 | 24,129 | 2.56% |
| 箱根物産振興事業 | 3,464 | 0 | 3,464 | 3,464 | 0.37% |
| 町内経済活性化事業 | 30,326 | 21,328 | 8,998 | 8,998 | 0.96% |
| 町道仙96号線道路整備事業 | 10,890 | 0 | 10,890 | 10,890 | 1.16% |
| 散乱ごみ・不法投棄対策事業 | 5,858 | 0 | 5,858 | 5,858 | 0.62% |
| ごみ減量化・再利用推進事業 | 124,235 | 18,171 | 106,064 | 106,064 | 11.26% |
| 財政調整基金積立金 | 190,952 | 0 | 190,952 | 190,952 | 20.27% |

| 使い道 | 事業費 千円 | 特定財源 千円 | 一般財源 千円 | うち | 寄付金 構成比 % |
|---------------------|-----------|------------|------------|--------|-----------------|
| | | | | 寄付金 | |
| ②快適で安全、安心な生活環境の確保整備 | 264,638 | 175,812 | 88,826 | 80,704 | 8.57% |
| 防災行政無線整備事業 | 798 | 111 | 687 | 687 | 0.07% |
| 地震等災害対策事業 | 8,952 | 3,429 | 5,523 | 5,523 | 0.59% |
| 大涌谷火山対策事業 | 18,193 | 10,962 | 7,231 | 7,231 | 0.77% |
| 交通安全対策推進事業 | 2,705 | 0 | 2,705 | 2,705 | 0.29% |
| LED街灯整備事業 | 543 | 0 | 543 | 543 | 0.06% |
| くらしの安全推進事業 | 39 | 18 | 21 | 21 | 0.00% |
| 地震等災害医療対策事業 | 2,217 | 0 | 2,217 | 2,217 | 0.24% |
| 道路施設保守点検事業 | 3,105 | 0 | 3,105 | 3,105 | 0.33% |
| 町道箱1号線道路整備事業 | 28,600 | 27,249 | 1,351 | 1,351 | 0.14% |
| 町道湯71号線道路整備事業 | 6,017 | 5,400 | 617 | 617 | 0.07% |
| 町道宮73号線道路整備事業 | 59,796 | 51,465 | 8,331 | 8,331 | 0.88% |
| 町道仙3号線道路整備事業 | 9,680 | 8,700 | 980 | 980 | 0.10% |
| 仙石原町有道整備事業 | 11,363 | 0 | 11,363 | 11,363 | 1.21% |
| 町道箱11号線道路整備事業 | 10,494 | 9,400 | 1,094 | 1,094 | 0.12% |
| 町道箱12号線道路整備事業 | 17,765 | 15,900 | 1,865 | 1,865 | 0.20% |
| 町道湯2号線道路改良整備事業 | 5,104 | 0 | 5,104 | 5,104 | 0.54% |
| 町道箱1号線道路改良整備事業 | 37,961 | 30,862 | 7,099 | 7,099 | 0.75% |
| 橋りょう長寿命化改修事業 | 22,789 | 10,199 | 12,590 | 4,468 | 0.47% |
| 消防団員被服等整備事業 | 4,719 | 2,117 | 2,602 | 2,602 | 0.28% |
| 財政調整基金積立金 | 13,798 | 0 | 13,798 | 13,798 | 1.46% |

| 使い道 | 事業費 千円 | 特定財源 千円 | 一般財源 千円 | 寄付金 | 寄付金 構成比 % |
|----------------------|-----------|------------|------------|-----------|-----------------|
| | | | | うち 寄付金 | |
| ③健康で生き生きと暮らすための福祉の充実 | 29,705 | 1,216 | 28,489 | 26,006 | 2.76% |
| 地域活動支援センター事業 | 8,020 | 1,216 | 6,804 | 6,804 | 0.72% |
| 老人生きがい対策事業 | 345 | 0 | 345 | 345 | 0.04% |
| 地域医療体制推進事業 | 11,243 | 0 | 11,243 | 8,760 | 0.93% |
| 財政調整基金積立金 | 10,097 | 0 | 10,097 | 10,097 | 1.07% |
| ④子育て支援や学校教育の充実 | 166,151 | 33,280 | 132,871 | 132,697 | 14.09% |
| 小児医療費助成事業 | 15,379 | 1,878 | 13,501 | 13,501 | 1.43% |
| こども宅食サービス事業 | 316 | 39 | 277 | 276 | 0.03% |
| 認定こども園整備事業 | 2,253 | 0 | 2,253 | 2,253 | 0.24% |
| 高等学校等通学費補助事業 | 19,486 | 2,500 | 16,986 | 16,986 | 1.80% |
| 箱根土曜塾運営事業 | 4,169 | 1,830 | 2,339 | 2,339 | 0.25% |
| 東京2020大会体験事業 | 627 | 0 | 627 | 627 | 0.07% |
| 小学校校舎等整備事業 | 29,959 | 13,962 | 15,997 | 15,997 | 1.70% |
| 小学校教育設備整備事業 | 1,094 | 0 | 1,094 | 1,094 | 0.12% |
| 中学校教育設備整備事業 | 1,172 | 0 | 1,172 | 1,172 | 0.12% |
| 放課後児童健全育成事業 | 26,082 | 13,071 | 13,011 | 12,838 | 1.36% |
| 財政調整基金積立金 | 65,614 | 0 | 65,614 | 65,614 | 6.97% |

| 使い道 | 事業費 千円 | 特定財源 千円 | 一般財源 千円 | うち | 寄付金 構成比 % |
|---|-----------|------------|------------|---------|-----------------|
| | | | | 寄付金 | |
| ⑤その他（町長にお任せ） | 408,939 | 35,363 | 373,576 | 193,128 | 20.50% |
| 住みたいまち箱根推進事業 | 12,178 | 1,480 | 10,698 | 10,698 | 1.14% |
| 東京2020大会ホストタウン事業 | 4,142 | 2,926 | 1,216 | 1,216 | 0.13% |
| 高齢者サポート事業 | 1,483 | 2 | 1,481 | 1,481 | 0.16% |
| 放課後児童健全育成事業 | 26,082 | 13,071 | 13,011 | 173 | 0.02% |
| 仙石原交差点周辺まちづくり事業 | 1,677 | 0 | 1,677 | 1,677 | 0.18% |
| I C T活用教育推進事業 | 44,612 | 242 | 44,370 | 44,369 | 4.71% |
| 学校給食無償化事業 | 26,373 | 5,561 | 20,812 | 20,812 | 2.21% |
| 中小企業等感染症対策事業 | 197,997 | 12,081 | 185,916 | 18,307 | 1.94% |
| 財政調整基金積立金 | 94,395 | 0 | 94,395 | 94,395 | 10.02% |
| ⑥地震・火山・風水害等の自然災害や、感染症の流行などに備えるための基金への積立 | 71,230 | 0 | 71,230 | 71,230 | 7.56% |
| 財政調整基金積立金 | 71,230 | 0 | 71,230 | 71,230 | 7.56% |
| 計 | 1,476,782 | 317,527 | 1,159,255 | 942,004 | 100.0% |

※財政調整基金積立金（当初計上分を除く）は、令和5年度以降において、それぞれの使い道に応じた事業に活用していきます。

3. 特別会計

(1) 国民健康保険特別会計

国民健康保険特別会計は、歳入総額14億175万円に対して歳出総額13億4,609万円で差し引き、5,565万円が翌年度への繰越しとなりました。なお、保険料の徴収率は現年度分94.89%、過年度分34.36%、合計では85.19%となっています。

保険給付状況は、診療件数40,578件で医療費総額10億8,479万円、このうち町支払額は8億186万円で歳出全体の59.5%を占めています。

新型コロナウイルス感染症により、経済的に困難となっている被保険者を支援するため、国民健康保険運営準備基金積立金を2,500万円取崩して、保険料を引下げました。

表34 国民健康保険特別会計決算状況

ア 歳入

| 款 | 予算現額 (A) 千円 | 調定額 (B) 千円 | 収入済額 (C) 千円 |
|----------|-------------------|------------------|-------------------|
| 国民健康保険料 | 222,927 | 268,792 | 228,990 |
| 使用料及び手数料 | 160 | 125 | 125 |
| 国庫支出金 | 2,667 | 2,701 | 2,701 |
| 県支出金 | 985,415 | 969,274 | 969,274 |
| 繰入金 | 150,907 | 143,252 | 143,252 |
| 一般会計繰入金 | 125,907 | 118,252 | 118,252 |
| 基金繰入金 | 25,000 | 25,000 | 25,000 |
| 繰越金 | 11,062 | 54,698 | 54,698 |
| 諸収入 | 2,715 | 2,706 | 2,706 |
| 合 計 | 1,375,853 | 1,441,548 | 1,401,746 |

イ 歳出

| 款 | 予算額 (A) 千円 | 補正及び予備費 補充額 (B) 千円 | 予算現額 (A)+(B) (C) 千円 |
|--------------|------------------|-----------------------------|------------------------------|
| 総務費 | 66,639 | 0 | 66,639 |
| 保険給付費 | 886,815 | 64,188 | 951,003 |
| 国民健康保険事業費納付金 | 322,692 | 0 | 322,692 |
| 共同事業拠出金 | 2 | 0 | 2 |
| 保健事業費 | 15,339 | 0 | 15,339 |
| 基金積立金 | 1,000 | 0 | 1,000 |
| 諸支出金 | 2,560 | 1,815 | 4,375 |
| 公債費 | 13,700 | 0 | 13,700 |
| 予備費 | 1,253 | △ 150 | 1,103 |
| 合 計 | 1,310,000 | 65,853 | 1,375,853 |

なお、加入状況につきましては、年度末の加入世帯は、1,843世帯、被保険者数は2,532人で前年度よりそれぞれ82世帯、134人の減となっています。前年度に比べて減となったのは、年齢到達により75歳になる方の後期高齢者医療制度への移行や、社会保険への加入、転出等によるものです。

| 不納欠損額 (D) 千円 | 収入未済額 (B)-(C)-(D) 千円 | 予算現額に 対する増減額 (C)-(A) 千円 | 予算現額に 対する収入割合 (C)/(A) % | 構成比 % |
|--------------------|----------------------------|----------------------------------|----------------------------------|----------|
| 7,209 | 32,593 | 6,063 | 102.7 | 16.3 |
| 0 | 0 | △ 35 | 78.1 | 0.0 |
| 0 | 0 | 34 | 101.3 | 0.2 |
| 0 | 0 | △ 16,141 | 98.4 | 69.1 |
| 0 | 0 | △ 7,655 | 94.9 | 10.2 |
| 0 | 0 | △ 7,655 | 93.9 | 8.4 |
| 0 | 0 | 0 | 100.0 | 1.8 |
| 0 | 0 | 43,636 | 494.5 | 4.0 |
| 0 | 0 | △ 9 | 99.7 | 0.2 |
| 7,209 | 32,593 | 25,893 | 101.9 | 100.0 |

| 支出済額 (D) 千円 | 翌年度繰越額 (E) 千円 | 不用額 (C)-(D)-(E) 千円 | 予算現額に 対する支出割合 (D)/(C) % | 構成比 % |
|-------------------|---------------------|--------------------------|----------------------------------|----------|
| 61,154 | 0 | 5,485 | 91.8 | 4.5 |
| 929,128 | 0 | 21,875 | 97.7 | 69.0 |
| 322,690 | 0 | 2 | 100.0 | 24.0 |
| 0 | 0 | 2 | 0.0 | 0.0 |
| 14,891 | 0 | 448 | 97.1 | 1.1 |
| 1,000 | 0 | 0 | 100.0 | 0.1 |
| 3,630 | 0 | 745 | 83.0 | 0.3 |
| 13,600 | 0 | 100 | 99.3 | 1.0 |
| 0 | 0 | 1,103 | 0.0 | 0.0 |
| 1,346,093 | 0 | 29,760 | 97.8 | 100.0 |

表 3 5 被保険者1人当たり保険料・医療費及び収支状況

ア 最近5年間の被保険者1人当たり保険料と医療費の推移

| 年度 | 1人当たり 保険料調定額 円 | 1人当たり 診療に要した 費用額 円 | 左の内訳 | |
|--------|----------------------|-----------------------------|-----------|------------|
| | | | 町支払額 円 | 高額療養費 円 |
| 平成29年度 | 97,183 | 365,995 | 268,997 | 37,204 |
| 30年度 | 95,233 | 358,992 | 262,894 | 34,214 |
| 令和元年度 | 94,292 | 365,827 | 270,510 | 34,896 |
| 2年度 | 79,591 | 375,620 | 276,700 | 42,244 |
| 3年度 | 78,496 | 418,327 | 309,210 | 44,976 |

イ 被保険者1人当たり収支状況

[被保険者数(年度平均) 2,610 人]

歳入決算額

| 款 | 金額 円 |
|----------|---------|
| 国民健康保険料 | 87,735 |
| 使用料及び手数料 | 48 |
| 国庫支出金 | 1,036 |
| 県支出金 | 371,369 |
| 繰入金 | 54,886 |
| 繰越金 | 20,957 |
| 諸収入 | 1,037 |
| 合計 | 537,068 |

歳出決算額

| 款 | 金額 円 |
|--------------|---------|
| 総務費 | 23,431 |
| 保険給付費 | 355,988 |
| 国民健康保険事業費納付金 | 123,636 |
| 保健事業費 | 5,705 |
| 基金積立金 | 383 |
| 諸支出金 | 1,391 |
| 公債費 | 5,211 |
| 予備費 | 0 |
| 合計 | 515,745 |

図 6 加入状況

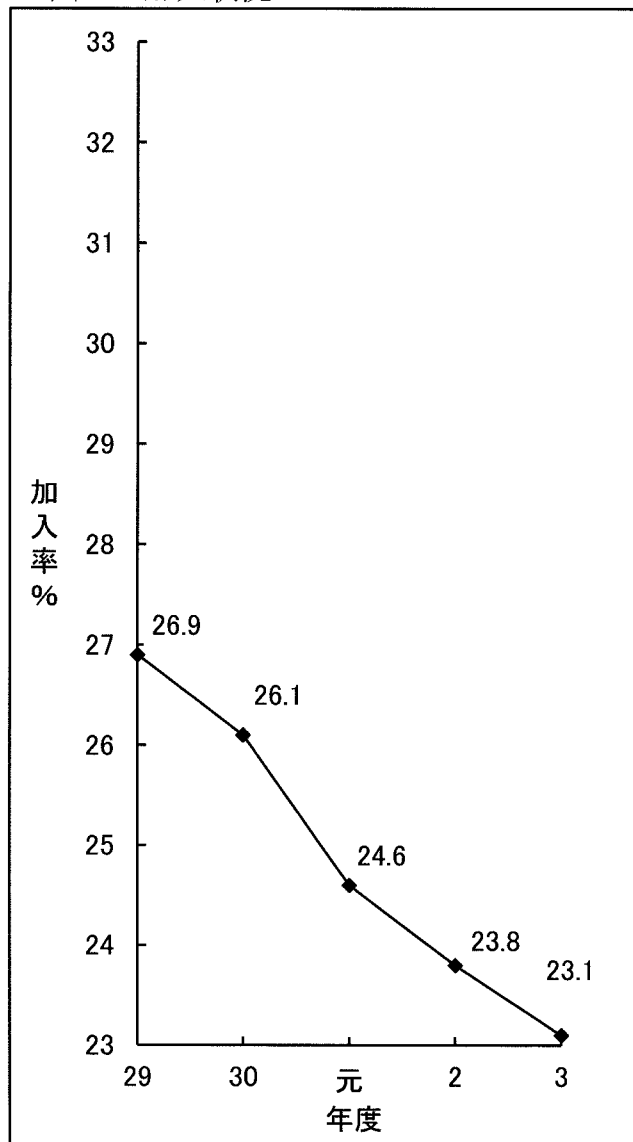

| 窓口支払額 円 | 小児医療等 支払額 円 |
|------------|-------------------|
| 48,882 | 10,912 |
| 51,829 | 10,055 |
| 51,706 | 8,716 |
| 47,321 | 9,355 |
| 52,808 | 11,333 |



表 3 6 保険給付状況

ア 療養諸費

| 区 分 | | 件数 | 日数 | 診療に要した 費用額 |
|----------------------------|--------|--------|--------|---------------|
| | | 件 | 日 | 円 |
| 療 養 の 給 付 等 | 一般 入院 | 720 | 12,183 | 463,006,910 |
| | 診療 入院外 | 21,136 | 31,098 | 341,888,644 |
| | 歯科 | 4,789 | 8,074 | 64,032,470 |
| | 調剤 | 13,871 | — | 181,878,880 |
| | 食事療養 | (684) | — | 21,600,907 |
| | 訪問看護 | 62 | 674 | 12,381,330 |
| | 計 | 40,578 | 52,029 | 1,084,789,141 |
| 療 養 費 | 診療費 | 14 | — | 107,830 |
| | その他 | 625 | — | 6,935,303 |
| | 計 | 639 | — | 7,043,133 |
| 合 計 | | 41,217 | 52,029 | 1,091,832,274 |

イ その他の保険給付

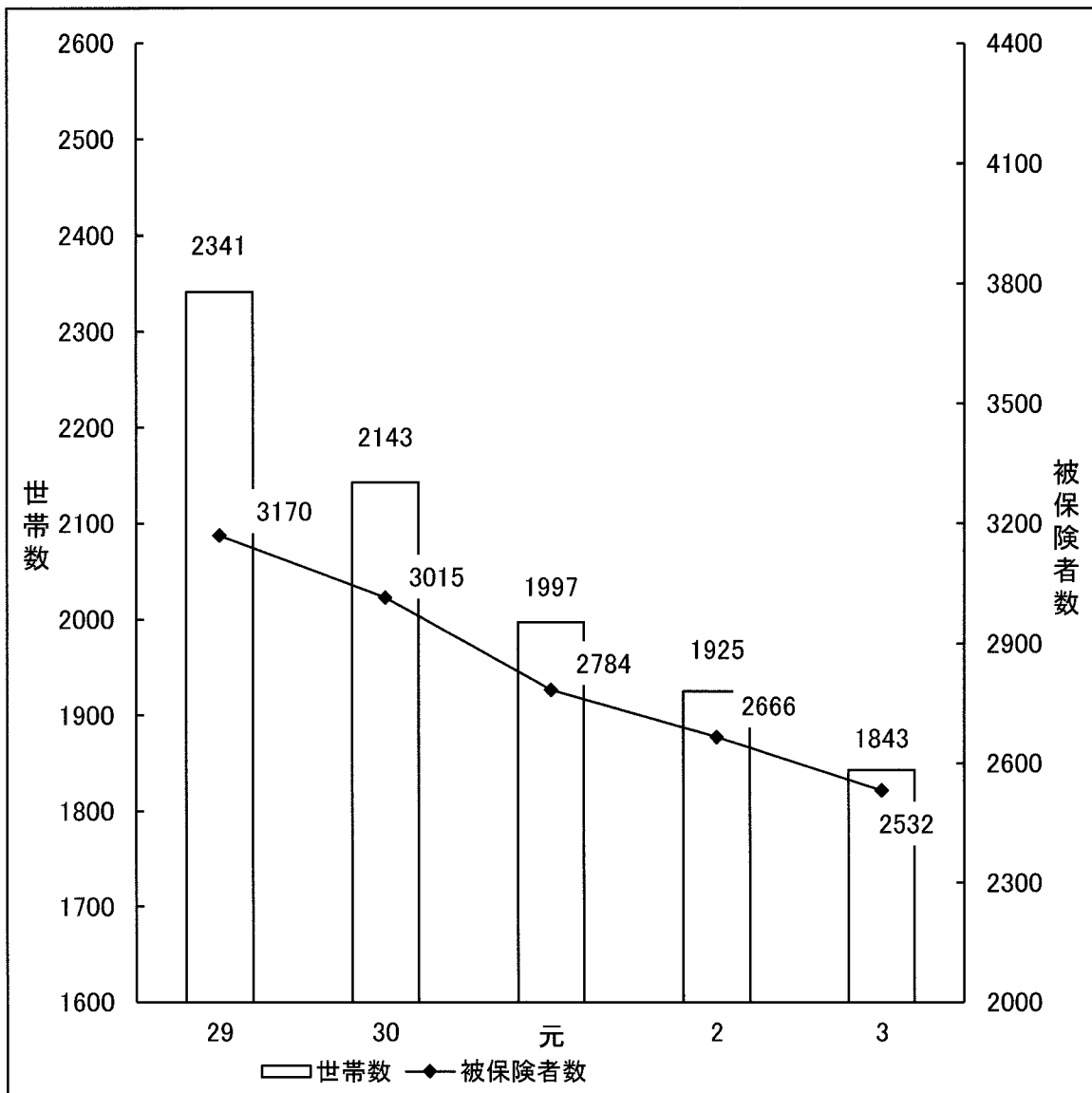
| 区 分 | 件数 | 支給額 | 1 件当たり 支給額 |
|---------|-------|-------------|---------------|
| | 件 | 円 | 円 |
| 高額療養費 | 1,929 | 117,386,691 | 60,854 |
| 出産育児一時金 | 3 | 1,260,000 | 420,000 |
| 葬祭費 | 23 | 1,150,000 | 50,000 |

| 1件当たり日数 日 | 1日当たり 費用額 円 | 1人当たり 費用額 円 |
|--------------|-------------------|-------------------|
| 16.92 | 38,004 | 177,397 |
| 1.47 | 10,994 | 130,992 |
| 1.69 | 7,931 | 24,534 |
| — | — | 69,685 |
| — | — | 8,276 |
| 10.87 | 18,370 | 4,744 |
| 1.28 | 20,850 | 415,628 |
| — | — | 41 |
| — | — | 2,657 |
| — | — | 2,699 |
| 1.26 | 20,985 | 418,327 |

[被保険者数（年度平均） 2,610人]

(2) 後期高齢者医療特別会計

後期高齢者医療特別会計は、医療制度改革により、平成20年から創設された制度で、保険者は神奈川県後期高齢者医療広域連合です。

令和3年度決算は、歳入総額3億4,467万円に対し、歳出総額3億3,259万円で、差し引き1,208万円が翌年度へ繰越となりました。

対象者は、75歳以上の者及び満65歳以上の一定の障がいのある者で、年度末時点の対象者は、2,136人となっています。

表37 後期高齢者医療特別会計決算状況

ア 歳入

| 款 | 予算現額 | 調定額 | 収入済額 |
|------------|---------|---------|---------|
| | (A) | (B) | (C) |
| | 千円 | 千円 | 千円 |
| 後期高齢者医療保険料 | 170,665 | 167,736 | 164,605 |
| 使用料及び手数料 | 22 | 16 | 16 |
| 繰入金 | 175,202 | 168,286 | 168,286 |
| 繰越金 | 10,731 | 10,970 | 10,970 |
| 諸収入 | 1,142 | 788 | 788 |
| 合 計 | 357,762 | 347,796 | 344,665 |

イ 歳出

| 款 | 当初予算額 | 補正及び 予備費補充額 |
|----------------|---------|----------------|
| | (A) | (B) |
| | 千円 | 千円 |
| 総務費 | 1,956 | 0 |
| 後期高齢者医療広域連合納付金 | 344,031 | 10,662 |
| 諸支出金 | 1,000 | 0 |
| 予備費 | 113 | 0 |
| 合 計 | 347,100 | 10,662 |

| 不納欠損額 (D) | 収入未済額 (B) - (C) - (D) | 予算現額に 対する増減額 (C) - (A) | 予算現額に 対する収入割合 (C) / (A) | 構成比 |
|--------------|--------------------------|------------------------------|-------------------------------|-------|
| 千円 | 千円 | 千円 | % | % |
| 460 | 2,671 | △ 6,060 | 96.4 | 47.9 |
| 0 | 0 | △ 6 | 72.7 | 0.0 |
| 0 | 0 | △ 6,916 | 96.1 | 48.8 |
| 0 | 0 | 239 | 102.2 | 3.2 |
| 0 | 0 | △ 354 | 69.0 | 0.2 |
| 460 | 2,671 | △ 13,097 | 96.3 | 100.1 |

| 予算現額 (A) + (B) (C) | 支出済額 (D) | 不用額 (C) - (D) | 予算現額に 対する支出割合 (D) / (C) | 構成比 |
|--------------------------|-------------|------------------|-------------------------------|-------|
| 千円 | 千円 | 千円 | % | % |
| 1,956 | 1,603 | 353 | 82.0 | 0.5 |
| 354,693 | 330,529 | 24,164 | 93.2 | 99.5 |
| 1,000 | 455 | 545 | 45.5 | 0.1 |
| 113 | 0 | 113 | 0.0 | 0.0 |
| 357,762 | 332,587 | 25,175 | 93.0 | 100.1 |

(3) 介護保険特別会計

介護保険特別会計は、歳入総額14億880万円に対して歳出総額13億5,663万円で、差し引き5,217万円が翌年度へ繰越しとなりました。

なお、このうち1,037万円は国、県及び支払基金からの負担金超過額で、次年度において返還するものです。

保険給付費総額は12億2,198万円で、対前年度比では0.4%（513万円）の増となり、予算額に対しては、3.7%（4,702万円）の減となりました。

被保険者数については、年度末時点で、65歳以上の第1号被保険者数が4,198人、40歳から64歳までの第2号被保険者数が3,287人となっています。

表38 介護保険特別会計決算状況

ア 歳入

| 款 | 予算現額 | 調定額 | 収入済額 |
|----------|-----------|-----------|-----------|
| | (A) 千円 | (B) 千円 | (C) 千円 |
| 介護保険料 | 304,416 | 318,931 | 311,618 |
| 使用料及び手数料 | 60 | 48 | 48 |
| 国庫支出金 | 283,993 | 283,083 | 283,083 |
| 支払基金交付金 | 348,061 | 336,013 | 336,013 |
| 県支出金 | 206,495 | 200,418 | 200,418 |
| 繰入金 | 238,000 | 226,613 | 226,613 |
| 一般会計繰入金 | 238,000 | 226,613 | 226,613 |
| 基金繰入金 | 0 | 0 | 0 |
| 繰越金 | 33,571 | 50,208 | 50,208 |
| 諸収入 | 760 | 799 | 799 |
| 合 計 | 1,415,356 | 1,416,113 | 1,408,800 |

イ 歳出

| 款 | 予算額 | 補正及び予備費 補充額 |
|---------|-----------|----------------|
| | (A) 千円 | (B) 千円 |
| 総務費 | 54,559 | 55 |
| 保険給付費 | 1,269,000 | 0 |
| 地域支援事業費 | 54,142 | 0 |
| 基金積立金 | 5,884 | 14,116 |
| 諸支出金 | 1,005 | 16,540 |
| 公債費 | 50 | 0 |
| 予備費 | 60 | △ 55 |
| 合 計 | 1,384,700 | 30,656 |

| 不納欠損額 (D) 千円 | 収入未済額 (B)-(C)-(D) 千円 | 予算現額に 対する増減額 (C)-(A) 千円 | 予算現額に 対する収入割合 (C)/(A) % | 構成比 % |
|--------------------|----------------------------|----------------------------------|----------------------------------|----------|
| 2,332 | 4,981 | 7,202 | 102.4 | 22.1 |
| 0 | 0 | △ 12 | 80.0 | 0.0 |
| 0 | 0 | △ 910 | 99.7 | 20.1 |
| 0 | 0 | △ 12,048 | 96.5 | 23.9 |
| 0 | 0 | △ 6,077 | 97.1 | 14.2 |
| 0 | 0 | △ 11,387 | 95.2 | 16.1 |
| 0 | 0 | △ 11,387 | 95.2 | 16.1 |
| 0 | 0 | 0 | 0.0 | 0.0 |
| 0 | 0 | 16,637 | 149.6 | 3.5 |
| 0 | 0 | 39 | 105.1 | 0.1 |
| 2,332 | 4,981 | △ 6,556 | 99.5 | 100.0 |

| 予算現額 (A)+(B) (C) 千円 | 支出済額 (D) 千円 | 不用額 (C)-(D) 千円 | 予算現額に 対する支出割合 (D)/(C) % | 構成比 % |
|------------------------------|-------------------|----------------------|----------------------------------|----------|
| 54,614 | 49,250 | 5,364 | 90.2 | 3.6 |
| 1,269,000 | 1,221,981 | 47,019 | 96.3 | 90.1 |
| 54,142 | 48,814 | 5,328 | 90.2 | 3.6 |
| 20,000 | 20,000 | 0 | 100.0 | 1.5 |
| 17,545 | 16,582 | 963 | 94.5 | 1.2 |
| 50 | 0 | 50 | 0.0 | 0.0 |
| 5 | 0 | 5 | 0.0 | 0.0 |
| 1,415,356 | 1,356,627 | 58,729 | 95.9 | 100.0 |

(4) 財産区特別会計

表39 財産区特別会計（4財産区）決算状況

ア 歳入

| 科 目 | 温泉財産区 | 宮城野財産区 | 仙石原財産区 | 蛸川財産区 千円 |
|------|-------|--------|--------|-------------|
| 財産収入 | 588 | 344 | 583 | 1,154 |
| 繰入金 | 0 | 8,000 | 0 | 0 |
| 繰越金 | 387 | 247 | 426 | 204 |
| 諸収入 | 0 | 0 | 0 | 0 |
| 合 計 | 975 | 8,591 | 1,009 | 1,358 |

(5) 温泉特別会計

温泉特別会計は、歳入総額1億7,861万円に対して、歳出総額1億5,048万円で差引2,813万円が翌年度繰越金となりました。

歳入については、温泉使用料・温泉受給申込金等の事業収入が前年度に比べて19.5%(2,312万円)の増収となりました。

表40 温泉特別会計決算状況

ア 歳入

| 款 | 予算現額 (A) 千円 | 調定額 (B) 千円 | 収入済額 (C) 千円 |
|------|-------------------|------------------|-------------------|
| 事業収入 | 115,982 | 146,145 | 141,919 |
| 繰入金 | 0 | 0 | 0 |
| 繰越金 | 36,690 | 36,690 | 36,690 |
| 諸収入 | 0 | 0 | 0 |
| 合 計 | 152,672 | 182,835 | 178,609 |

イ 歳出

| 款 | 予算額 (A) 千円 | 補正及び 予備費補充額 (B) 千円 | 継続費及び 繰越事業費 繰越額 (C) 千円 | 予算現額 (A)+(B)+(C) (D) 千円 |
|-------|------------------|-----------------------------|------------------------------------|----------------------------------|
| 事業費 | 136,284 | 5,672 | 0 | 141,956 |
| 基金積立金 | 10,100 | 0 | 0 | 10,100 |
| 公債費 | 116 | 0 | 0 | 116 |
| 予備費 | 500 | 0 | 0 | 500 |
| 合 計 | 147,000 | 5,672 | 0 | 152,672 |

イ 歳出

| 科 目 | | 温泉財産区 | 宮城野財産区 | 仙石原財産区 | 蛸川財産区 |
|-----|---------|-------|--------|--------|-------|
| 目的別 | 委員会費 | 114 | 118 | 115 | 488 |
| | 一般管理費 | 0 | 8,006 | 0 | 0 |
| | 財産管理費 | 296 | 76 | 228 | 625 |
| | 一般会計繰出金 | 0 | 0 | 0 | 0 |
| | 合 計 | 410 | 8,200 | 343 | 1,113 |
| 性質別 | 人件費 | 96 | 96 | 96 | 112 |
| | 物件費 | 29 | 22 | 19 | 376 |
| | 積立金 | 285 | 76 | 228 | 625 |
| | その他 | 0 | 8,006 | 0 | 0 |
| | 合 計 | 410 | 8,200 | 343 | 1,113 |

歳出につきましては、事業運営の向上及び安定供給を図るため、老朽化した施設等の整備事業（5,662万円）等を行い、歳出総額は前年度に比べて27.6%（3,039万円）の増額となりました。

| 不納欠損額 (D) 千円 | 収入未済額 (B) - (C) - (D) 千円 | 予算現額に 対する増減額 (C) - (A) 千円 | 予算現額に 対する収入割合 (C) / (A) % | 構成比 % |
|--------------------|--------------------------------|------------------------------------|------------------------------------|----------|
| 0 | 4,226 | 25,937 | 122.4 | 79.5 |
| 0 | 0 | 0 | 0.0 | 0.0 |
| 0 | 0 | 0 | 100.0 | 20.5 |
| 0 | 0 | 0 | 0.0 | 0.0 |
| 0 | 4,226 | 25,937 | 117.0 | 100.0 |

| 支出済額 (E) 千円 | 翌年度繰越額 (F) | 不用額 (D) - (E) - (F) 千円 | 予算現額に 対する支出割合 (E) / (D) % | 構成比 % |
|-------------------|---------------|------------------------------|------------------------------------|----------|
| 140,380 | 0 | 1,576 | 98.9 | 93.3 |
| 10,100 | 0 | 0 | 100.0 | 6.7 |
| 0 | 0 | 116 | 0.0 | 0.0 |
| 0 | 0 | 500 | 0.0 | 0.0 |
| 150,480 | 0 | 2,192 | 98.6 | 100.0 |

(6) 育英奨学金特別会計

育英奨学金特別会計は、歳入総額2,994万円に対し、歳出総額666万円で差し引き2,328万円が翌年度において繰り越しとなりました。

なお、令和3年度において入学資金を貸与した生徒は、私立高校等入学資金2名、大学等入学資金1名です。

表4-1 育英奨学金特別会計決算状況

ア 歳入

| 款 | 予算現額 | 調定額 | 収入済額 |
|-------|--------|--------|--------|
| | (A) | (B) | (C) |
| | 千円 | 千円 | 千円 |
| 財産収入 | 2 | 2 | 2 |
| 寄付金 | 50 | 0 | 0 |
| 繰入金 | 1,000 | 0 | 0 |
| 繰越金 | 5,342 | 18,821 | 18,821 |
| 貸付金収入 | 8,906 | 38,814 | 11,121 |
| 合 計 | 15,300 | 57,637 | 29,944 |

イ 歳出

| 款 | 予算額 | 補正及び 予備費補充額 | 予算現額 (A) + (B) |
|-------|--------|----------------|-------------------|
| | (A) | (B) | (C) |
| | 千円 | 千円 | 千円 |
| 事業費 | 11,300 | 244 | 11,544 |
| 基金積立金 | 1,000 | 0 | 1,000 |
| 諸支出金 | 2,500 | 0 | 2,500 |
| 予備費 | 500 | △ 244 | 256 |
| 合 計 | 15,300 | 0 | 15,300 |

| 収入未済額 (B) - (C) | 予算現額に 対する増減額 (C) - (A) | 予算現額に 対する収入割合 (C) / (A) | 構成比 |
|--------------------|------------------------------|-------------------------------|-------|
| 千円 | 千円 | % | % |
| 0 | 0 | 100.0 | 0.0 |
| 0 | △ 50 | 0.0 | 0.0 |
| 0 | △ 1,000 | 0.0 | 0.0 |
| 0 | 13,479 | 352.3 | 62.9 |
| 26,594 | 2,215 | 124.9 | 37.1 |
| 26,594 | 14,644 | 195.7 | 100.0 |

| 支出済額 (D) | 不用額 (C) - (D) | 予算現額に 対する支出割合 (D) / (C) | 構成比 |
|-------------|------------------|-------------------------------|-------|
| 千円 | 千円 | % | % |
| 3,158 | 8,386 | 27.4 | 47.4 |
| 1,000 | 0 | 100.0 | 15.0 |
| 2,500 | 0 | 100.0 | 37.6 |
| 0 | 256 | 0.0 | 0.0 |
| 6,658 | 8,642 | 43.5 | 100.0 |

4. 財政力状況

(1) 財政力

表4-2 財政力指数表

| 区 分 | 3年度 千円 | 2年度 千円 | 比 較 | | 備 考 |
|-----------|-----------|-----------|-----------|---------|-----|
| | | | 金額 千円 | 伸率 % | |
| 基準財政収入額 | 4,357,859 | 4,455,896 | △ 98,037 | △ 2.2 | |
| 基準財政需要額 | 3,377,178 | 3,161,269 | 215,909 | 6.8 | |
| 標準財政規模 | 5,708,348 | 5,826,737 | △ 118,389 | △ 2.0 | ※1 |
| 財政力 指数 | 3カ年平均 | 1.389 | 1.442 | — | — |
| | 当該単年度 | 1.290 | 1.410 | — | — |
| 普通交付税額 | 0 | 0 | — | — | |
| 特別交付税額 | 65,884 | 66,203 | △ 319 | △ 0.5 | |
| 実質収支比率 % | 8.7 | 7.0 | — | — | ※2 |
| 積立金現在高 | 2,181,326 | 1,884,977 | 296,349 | 15.7 | |
| 地方債現在高 | 7,725,508 | 8,407,845 | △ 682,337 | △ 8.1 | |
| 公債費比率 % | 9.6 | 6.8 | — | — | |

◎ 本表は一般会計のみの数値なので、決算統計の数値と異なる（育英分は除く）

※1 <算出方法>

[基準財政収入額－（所得割における税源移譲相当額の25％）－（地方消費税交付金における引き上げ分の25％）－地方譲与税－交通安全対策特別交付金－地方特例交付金]×100/75

+地方譲与税+交通安全対策特別交付金+地方特例交付金+普通交付税+臨時財政対策債発行可能額

※2 <算出方法>

実質収支/標準財政規模

図7 財政力

財政力を把握する方法として一般化されているものに、「財政力指数」があります。

これは基準財政収入額を基準財政需要額で割ったものの3年間の平均値であり、この指数が高いほど財政力が高いということになります。

通常、その年度の基準財政収入額を基準財政需要額で割った値が「1」以下の場合、普通交付税の交付対象となり、この不足が普通交付税を得る時の基準となります。

また、この値が「1」を超える場合は不交付団体となり、それだけ町は余裕財源を持っているということになります。



表 4 3 財政の健全化判断比率

箱根町の令和3年度決算における健全化判断比率等については、以下の表のようになりますと見込んでいます。

| 指 標 | | 説 明 | 箱根町の比率 % | 早期健全化基準 % | 財政再生基準 % |
|---|----------|--------------------------------------|----------------|-------------------|-------------|
| 財政の健全化判断比率 | 実質赤字比率 | 一般会計等を対象とした実質赤字の標準財政規模に対する比率 | — | 14.59 | 20.00 |
| | 連結実質赤字比率 | 全会計を対象とした実質赤字(又は資金不足額)の標準財政規模に対する比率 | — | 19.59 | 30.00 |
| | 実質公債費比率 | 一般会計等が負担する元利償還金及び準元利償還金の標準財政規模に対する比率 | 12.3 (10.4) | 25.00 | 35.00 |
| | 将来負担比率 | 一般会計等が将来負担すべき実質的な負債の標準財政規模に対する比率 | 82.3 (88.1) | 350.00 | |
| 資金不足比率 (水道事業会計・公共下水道事業特別会計・温泉特別会計、各会計ごと) | | 資金不足額の事業の規模に対する比率 | 該当なし — | (経営健全化基準) 20.0 | |

- ◎ 実質赤字額又は連結実質赤字額がない場合及び実質赤字比率又は連結実質赤字比率が算定されない場合は「—」と記載
- ◎ () 内の数値は令和2年度のもの

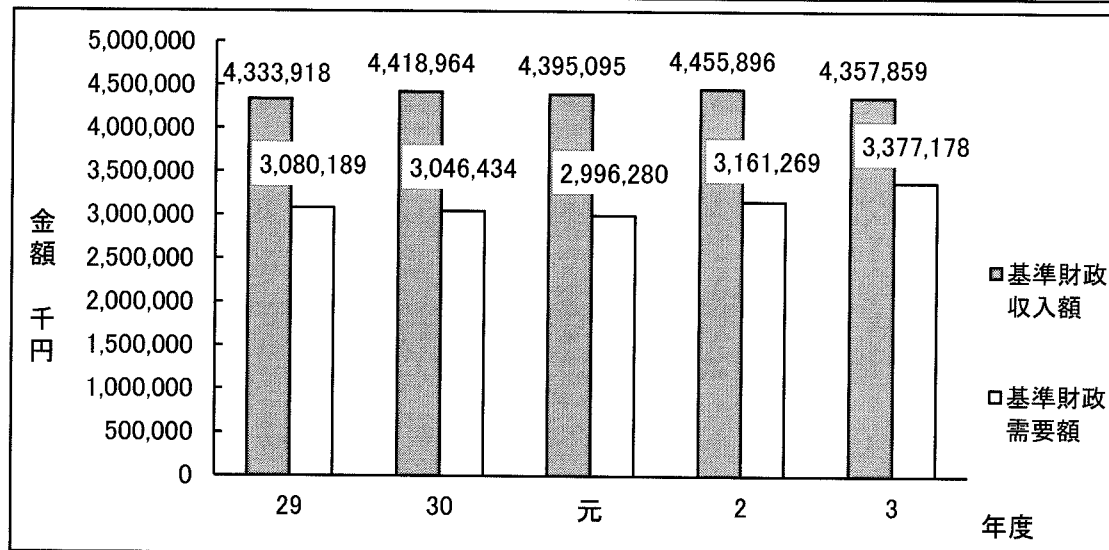
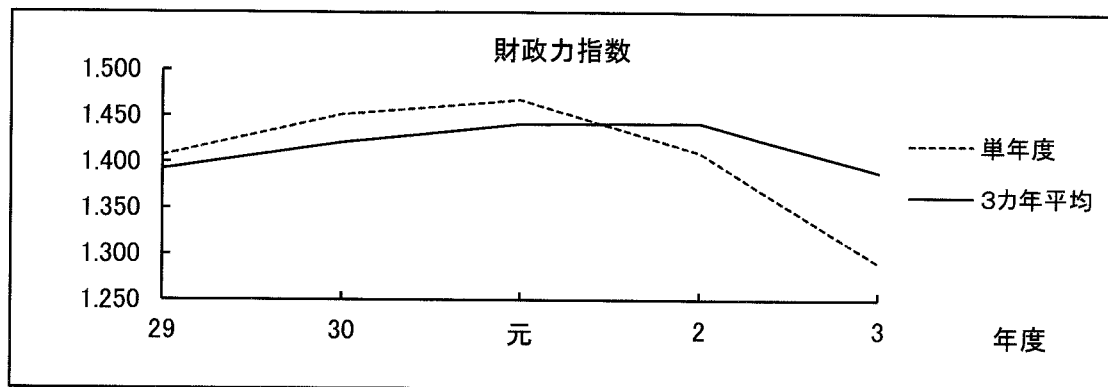
(2) 町有財産

表4-4 町有財産

| 区 分 | | 施設数 | 土地（地積） | | | |
|------------------|------------------|----------------|--------------------------|----------------|--------------------------|----------------|
| | | | 2年度末 現在高 | 3年度中 増減高 | 3年度末 現在高 | 2年度末 現在高 |
| 政 府 財 産 | 公 用 財 産 | | m ² | m ² | m ² | m ² |
| | 庁舎 | 1 | 6,009 | 0 | 6,009 | 0 |
| | 出張所 | 4 | 0 | 0 | 0 | 0 |
| | 消防施設 | 18 | 5,495 | 0 | 5,495 | 328 |
| | 衛生施設 | 1 | 70,176 | 0 | 70,176 | 59 |
| | その他の施設 | 4 | 17,049 | 0 | 17,049 | 0 |
| | 小 計 | 28 | 98,729 | 0 | 98,729 | 387 |
| | 公 共 財 産 | | | | | |
| | 小中学校 | 4 | 64,802 | 0 | 64,802 | 0 |
| | 幼稚園 | 1 | 4,479 | 0 | 4,479 | 0 |
| | 公営住宅 | 7 (221) | 19,890 | 0 | 19,890 | 0 |
| | 用 財 産 | | | | | |
| | 公園 | 61 | 45,131 | 0 | 45,131 | 14 |
| | 保育所 | 1 | 3,284 | 0 | 3,284 | 0 |
| 認定こども園 | 2 | 10,259 | 0 | 10,259 | 0 | |
| 公民館 | 4 | 7,446 | 0 | 7,446 | 0 | |
| その他の施設 | 60 | 345,606 | 2,216 | 347,822 | 2,790 | |
| 小 計 | 140 | 500,897 | 2,216 | 503,113 | 2,804 | |
| 普 通 財 産 | 町有建物等施設 | 10 施設 | 87,494 | 0 | 87,494 | 157 |
| | 山林(所有に係るもの) | 225 筆 | 4,742,030 (3,701,351) | △ 1,487 (0) | 4,740,543 (3,701,351) | 0 |
| | 山林(共有に係るもの) | 43 筆 | 1,488,832 | 0 | 1,488,832 | 0 |
| | 原野 | 92 筆 | 594,943 | 0 | 594,943 | 0 |
| | 雑種地 | 43 筆 | 36,457 | △ 1,323 | 35,134 | 0 |
| | 宅地 | 79 筆 | 30,190 | 0 | 30,190 | 0 |
| | 墓地 | 0 筆 | 0 | 0 | 0 | 0 |
| | 小 計 | 10 施設 482 筆 | 6,979,946 | △ 2,810 | 6,977,136 | 157 |
| 合 計 | 178 施設 482 筆 | 7,579,572 | △ 594 | 7,578,978 | 3,348 | |

注1 山林（共有に係るもの）の（ ）内の数値は全体のものを、（ ）外の数値は持分権により按分したものを示す。

| 建 物 | | | | | | | |
|----------------|----------------|----------------|----------------|----------------|----------------|----------------|----------------|
| 木造（延面積） | | 非木造（延面積） | | | 延面積計 | | |
| 3年度中 増減高 | 3年度末 現在高 | 2年度末 現在高 | 3年度中 増減高 | 3年度末 現在高 | 2年度末 現在高 | 3年度中 増減高 | 3年度末 現在高 |
| m ² | m ² | m ² | m ² | m ² | m ² | m ² | m ² |
| 0 | 0 | 5,798 | 0 | 5,798 | 5,798 | 0 | 5,798 |
| 0 | 0 | 497 | 0 | 497 | 497 | 0 | 497 |
| 0 | 328 | 4,986 | 0 | 4,986 | 5,314 | 0 | 5,314 |
| 0 | 59 | 6,335 | 0 | 6,335 | 6,394 | 0 | 6,394 |
| 0 | 0 | 259 | 0 | 259 | 259 | 0 | 259 |
| 0 | 387 | 17,875 | 0 | 17,875 | 18,262 | 0 | 18,262 |
| 0 | 0 | 23,031 | 0 | 23,031 | 23,031 | 0 | 23,031 |
| 0 | 0 | 595 | 0 | 595 | 595 | 0 | 595 |
| 0 | 0 | 12,471 | 0 | 12,471 | 12,471 | 0 | 12,471 |
| 0 | 14 | 364 | 0 | 364 | 378 | 0 | 378 |
| 0 | 0 | 961 | 0 | 961 | 961 | 0 | 961 |
| 0 | 0 | 2,366 | 0 | 2,366 | 2,366 | 0 | 2,366 |
| 0 | 0 | 6,424 | 0 | 6,424 | 6,424 | 0 | 6,424 |
| 0 | 2,790 | 22,673 | 0 | 22,673 | 25,463 | 0 | 25,463 |
| 0 | 2,804 | 68,885 | 0 | 68,885 | 71,689 | 0 | 71,689 |
| 0 | 157 | 17,439 | 0 | 17,439 | 17,596 | 0 | 17,596 |
| 0 | 0 | 0 | 0 | 0 | 0 | 0 | 0 |
| 0 | 0 | 0 | 0 | 0 | 0 | 0 | 0 |
| 0 | 0 | 0 | 0 | 0 | 0 | 0 | 0 |
| 0 | 0 | 0 | 0 | 0 | 0 | 0 | 0 |
| 0 | 0 | 0 | 0 | 0 | 0 | 0 | 0 |
| 0 | 157 | 17,439 | 0 | 17,439 | 17,596 | 0 | 17,596 |
| 0 | 3,348 | 104,199 | 0 | 104,199 | 107,547 | 0 | 107,547 |

表45 有価証券

| 区分 | 内 訳 | 2年度末 残高 千円 | 3年度中 増減高 千円 | 3年度末 残高 千円 |
|----|--------------|------------------|-------------------|------------------|
| 株券 | 株式会社 テレビ神奈川 | 1,280 | 0 | 1,280 |
| | 箱根温泉供給 株式会社 | 23 | 0 | 23 |
| | 小田原箱根観光 株式会社 | 50 | 0 | 50 |
| | 合 計 | 1,353 | 0 | 1,353 |

注：2年度末及び3年度末現在高の金額は、額面金額による。

表46 出資による権利

| 会計 | 内 訳 | 2年度末 残高 千円 | 3年度中 増減高 千円 | 3年度末 残高 千円 |
|------|-------------------------|------------------|-------------------|------------------|
| 一般会計 | 箱根町水道事業出資金 | 51,300 | 0 | 51,300 |
| | 神奈川県農業信用基金協会出資金 | 450 | 0 | 450 |
| | 公益社団法人神奈川県農業公社出資金 | 200 | 0 | 200 |
| | 一般社団法人神奈川県果実協会出資金 | 230 | 0 | 230 |
| | 公益財団法人箱根町文化・スポーツ財団出捐金 | 168,000 | 0 | 168,000 |
| | 神奈川県信用保証協会出捐金 | 9,715 | 0 | 9,715 |
| | 一般財団法人箱根町観光協会出捐金 | 12,144 | 0 | 12,144 |
| | 公益財団法人かながわ健康財団出捐金 | 175 | 0 | 175 |
| | 一般財団法人砂防フロンティア整備推進機構出捐金 | 200 | 0 | 200 |
| | 公益財団法人神奈川県暴力追放推進センター出捐金 | 500 | 0 | 500 |
| | 地方公共団体金融機構出資金 | 1,900 | 0 | 1,900 |
| | | 合 計 | 244,814 | 0 |

表47 基金

| 会計 | 区分 | 2年度末 残高 千円 | 3年度中 増減高 千円 | 3年度末 残高 千円 | 内 容 |
|--------|------|------------------|-------------------|------------------|--------------------|
| 一般会計 | | 1,884,977 | 296,349 | 2,181,326 | |
| | 現金 | 24,215 | 0 | 24,215 | 箱根町町有林整備基金 |
| | 現金 | 1,500,817 | 299,478 | 1,800,295 | 箱根町財政調整基金 |
| | 現金 | 18,430 | △ 725 | 17,705 | 箱根町褒賞及び表彰基金 |
| | 現金 | 40,881 | 250 | 41,131 | 箱根町国際交流基金 |
| | 現金 | 24,023 | △ 2,679 | 21,344 | 箱根町資源保全基金 |
| | 現金 | 31,949 | 0 | 31,949 | 箱根町社会福祉基金 |
| | 現金 | 243,942 | 5 | 243,947 | 箱根町災害支援基金 |
| | 現金 | 720 | 20 | 740 | 箱根町子ども基金 |
| 国民健康保険 | | 162,281 | △ 24,000 | 138,281 | |
| | 現金 | 160,281 | △ 24,000 | 136,281 | 箱根町国民健康保険運営準備基金 |
| | 現金 | 2,000 | 0 | 2,000 | 箱根町国民健康保険高額療養費貸付基金 |
| 介護保険 | 現金 | 72,714 | 20,000 | 92,714 | 箱根町介護保険給付費支払基金 |
| 温泉財産区 | | 55,745 | 285 | 56,030 | |
| | 現金 | 25,745 | 285 | 26,030 | 箱根町温泉財産区基金 |
| | 有価証券 | 30,000 | 0 | 30,000 | |
| 宮城野財産区 | | 89,798 | △ 7,924 | 81,874 | |
| | 現金 | 9,798 | △ 7,924 | 1,874 | 箱根町宮城野財産区基金 |
| | 有価証券 | 80,000 | 0 | 80,000 | |
| 仙石原財産区 | 現金 | 9,265 | 228 | 9,493 | 箱根町仙石原財産区基金 |
| 蛸川財産区 | 現金 | 20,817 | 625 | 21,442 | 箱根町蛸川財産区基金 |
| 温泉 | 現金 | 157,835 | 10,100 | 167,935 | 箱根町温泉基金 |
| 育英奨学金 | 現金 | 113,865 | 1,000 | 114,865 | 箱根町育英奨学基金 |
| 合 計 | | 2,567,297 | 296,663 | 2,863,960 | |

表48 債権

| 会 計 | 区 分 | 2年度末 | 3年度中 | 3年度末 |
|-------|------------------------|---------|----------|---------|
| | | 残高 | 増減高 | 残高 |
| | | 千円 | 千円 | 千円 |
| 一般会計 | | 147,793 | 94,997 | 242,790 |
| | 勤労者生活資金融資預託金 | 2,000 | △ 1,000 | 1,000 |
| | 経営安定緊急融資預託金 (元年7月～) | 4,480 | △ 3,600 | 880 |
| | 経営安定緊急融資預託金 (2年3月～) | 140,583 | 100,000 | 240,583 |
| | 中小企業者災害復旧支援融資 預託金 | 730 | △ 403 | 327 |
| 育英奨学金 | 育英奨学基金貸付金 | 65,480 | △ 10,615 | 54,865 |
| | 合 計 | 213,273 | 84,382 | 297,655 |

(3) 町債

表49 令和3年度借入状況

| 区分 | 事業名 | 借入額 千円 | 利率 % | 利子 千円 | 借入 方法 | 償還 年数 年 | 据置 期間 年 | 借入先 |
|------|---------------------|-----------|---------|----------|----------|---------------|---------------|----------------|
| 土木 | 町道箱1号線道路整備事業(補助分) | 5,800 | 0.10 | 36 | 証書借入 | 10 | 2 | 市町村振興協会 |
| 〃 | 町道箱1号線道路整備事業(単独分) | 5,400 | 0.10 | 34 | 〃 | 10 | 2 | 市町村振興協会 |
| 〃 | 町道湯71号線道路整備事業 | 5,400 | 0.10 | 34 | 〃 | 10 | 2 | 市町村振興協会 |
| 〃 | 町道宮73号線道路整備事業 | 40,600 | 0.10 | 254 | 〃 | 10 | 2 | 市町村振興協会 |
| 〃 | 町道仙3号線道路整備事業 | 8,700 | 0.10 | 54 | 〃 | 10 | 2 | 市町村振興協会 |
| 〃 | 町道箱11号線道路整備事業 | 9,400 | 0.10 | 59 | 〃 | 10 | 2 | 市町村振興協会 |
| 〃 | 町道箱12号線道路整備事業 | 15,900 | 0.10 | 99 | 〃 | 10 | 2 | 市町村振興協会 |
| 〃 | 町道箱1号線道路改良整備事業(補助分) | 5,300 | 0.10 | 33 | 〃 | 10 | 2 | 市町村振興協会 |
| 〃 | 町道箱1号線道路改良整備事業(単独分) | 9,600 | 0.10 | 60 | 〃 | 10 | 2 | 市町村振興協会 |
| 〃 | 仙石原湯沢川整備事業 | 14,800 | 0.20 | 185 | 〃 | 10 | 2 | 地方公共団体 金融機構 |
| 〃 | 湖尻川整備事業 | 5,800 | 0.20 | 73 | 〃 | 10 | 2 | 地方公共団体 金融機構 |
| 教育 | 小学校校舎等整備事業 | 6,500 | 0.10 | 40 | 〃 | 10 | 2 | 市町村振興協会 |
| 〃 | 小学校校舎等整備事業(箱根の森小学校) | 900 | 0.00 | 0 | 〃 | 10 | 2 | 神奈川県 |
| 〃 | 小学校校舎等整備事業(仙石原小学校) | 700 | 0.00 | 0 | 〃 | 10 | 2 | 神奈川県 |
| 観光 | 公衆トイレ整備事業 | 23,400 | 0.10 | 146 | 〃 | 10 | 2 | 市町村振興協会 |
| 〃 | 〃 | 5,900 | 0.00 | 0 | 〃 | 10 | 2 | 神奈川県 |
| 保健衛生 | 総合保健福祉センター整備事業 | 50,400 | 0.10 | 315 | 〃 | 10 | 2 | 市町村振興協会 |
| 〃 | 〃 | 58,000 | 0.00 | 0 | 〃 | 10 | 2 | 神奈川県 |
| 〃 | 清掃第1プラント施設維持管理事業 | 3,700 | 0.02 | 3 | 〃 | 5 | 1 | 市町村振興協会 |

| 区分 | 事業名 | 借入額 千円 | 利率 % | 利子 千円 | 借入 方法 | 償還 年数 年 | 据置 期間 年 | 借入先 |
|------------|------------------|-----------|---------|----------|----------|---------------|---------------|----------------|
| 保健 衛生 | 清掃第1プラント施設維持管理事業 | 1,000 | 0.00 | 0 | 証書 借入 | 5 | 1 | 神奈川県 |
| 消防 | 消防施設等整備事業 | 13,900 | 0.10 | 87 | 〃 | 10 | 2 | 市町村振興協会 |
| 〃 | 〃 | 3,500 | 0.00 | 0 | 〃 | 10 | 2 | 神奈川県 |
| 〃 | 消防車両整備事業 | 19,700 | 0.03 | 19 | 〃 | 5 | 1 | 地方公共団体 金融機構 |
| 特別減 収対策 | 特別減収対策 | 50,000 | 0.16 | 247 | 〃 | 5 | 1 | スルガ銀行 箱根支店 |
| 災害 復旧 | 町道災害復旧（事故繰越） | 9,800 | 0.10 | 61 | 〃 | 10 | 2 | 市町村振興協会 |
| 合 計 | | 374,100 | / | 1,839 | / | / | / | |

表50 令和3年度中現債額の動き

| 区 分 | | 元金 千円 | 利子 千円 | 合計 千円 |
|-----------|--------------|-----------|----------|-----------|
| 令和2年度末現債額 | | 8,407,845 | 146,208 | 8,554,053 |
| 3年度中 | 償還 | 1,056,437 | 24,452 | 1,080,889 |
| | 起債 | 374,100 | 1,839 | 375,939 |
| | 利率変更に伴う利子軽減額 | | 3,094 | 3,094 |
| 3年度末現債額 | | 7,725,508 | 120,501 | 7,846,009 |

表51 目的別起債額

| 区 分 | 起 債 額 | | 未償還元金 千円 |
|--------|------------|----------|-------------|
| | 金額 千円 | 構成比 % | |
| 土木 | 515,800 | 4.0 | 366,486 |
| 教育 | 4,024,100 | 31.4 | 2,904,731 |
| 民生 | 828,900 | 6.5 | 646,495 |
| 公営住宅 | 175,700 | 1.4 | 17,683 |
| 都市公園 | 213,800 | 1.7 | 107,194 |
| 観光 | 42,000 | 0.3 | 35,650 |
| 農林水産 | 10,500 | 0.1 | 3,939 |
| 保健衛生 | 700,400 | 5.5 | 516,078 |
| 消防 | 1,941,400 | 15.2 | 1,103,443 |
| 総務 | 1,024,000 | 8.0 | 799,496 |
| 減税補てん | 137,500 | 1.1 | 24,337 |
| 減収補てん | 99,700 | 0.8 | 97,075 |
| 臨時財政対策 | 1,931,637 | 15.1 | 697,824 |
| 退職手当 | 344,600 | 2.7 | 118,947 |
| 第三セクター | 651,400 | 5.1 | 130,280 |
| 調整 | 56,500 | 0.4 | 50,950 |
| 特別減収対策 | 81,100 | 0.6 | 81,100 |
| 災害復旧 | 23,800 | 0.2 | 23,800 |
| 合 計 | 12,802,837 | 100.0 | 7,725,508 |

表5-2 令和3年度末における起債未償還事業別調べ

| 事業名 | 年度 | 起債額 千円 | 年利 % | 令和3年度末における未償還元利金 | | | 終了 年度 | 借入 先 |
|----------------|----|-----------|---------|------------------|-----------|-------------|----------|---------|
| | | | | 未償還元金 | 未償還利子 | 計 | | |
| | | | | 円 | 円 | 円 | | |
| 土木 | | 515,800 | | 366,485,591 | 1,514,490 | 368,000,081 | | |
| カントリーレール事業 | 15 | 1,000 | 1.60 | 132,120 | 3,184 | 135,304 | 5 | 県 |
| 箱根湯本ターミナル整備事業 | 21 | 35,000 | 0.90 | 8,750,006 | 137,811 | 8,887,817 | 6 | 振 |
| 〃 | 21 | 8,000 | 1.40 | 2,126,814 | 59,820 | 2,186,634 | 6 | 県 |
| 町道仙1号線道路整備事業 | 26 | 3,000 | 0.10 | 1,125,000 | 1,966 | 1,126,966 | 6 | 振 |
| 〃 | 26 | 500 | 0.10 | 187,500 | 325 | 187,825 | 6 | 振 |
| 町道宮17号線道路整備事業 | 26 | 2,600 | 0.10 | 975,000 | 1,704 | 976,704 | 6 | 振 |
| 町道箱1号線道路整備事業 | 26 | 2,900 | 0.10 | 1,087,500 | 1,900 | 1,089,400 | 6 | 振 |
| 町道湯102号線道路整備事業 | 26 | 9,500 | 0.10 | 3,562,500 | 6,231 | 3,568,731 | 6 | 振 |
| 〃 | 26 | 1,000 | 0.20 | 376,874 | 1,507 | 378,381 | 6 | 県 |
| 町道湯2号線道路改良整備事業 | 26 | 31,500 | 0.10 | 11,812,500 | 20,669 | 11,833,169 | 6 | 振 |
| 〃 | 26 | 3,100 | 0.20 | 1,168,312 | 4,673 | 1,172,985 | 6 | 県 |
| 橋りょう長寿命化改修事業 | 26 | 2,900 | 0.10 | 1,087,500 | 1,900 | 1,089,400 | 6 | 振 |
| 〃 | 26 | 600 | 0.10 | 225,000 | 391 | 225,391 | 6 | 振 |
| 町道仙1号線道路整備事業 | 27 | 4,300 | 0.10 | 2,150,000 | 4,834 | 2,154,834 | 7 | 振 |
| 〃 | 27 | 600 | 0.10 | 300,000 | 672 | 300,672 | 7 | 振 |
| 町道宮17号線道路整備事業 | 27 | 2,800 | 0.10 | 1,400,000 | 3,148 | 1,403,148 | 7 | 振 |
| 町道箱1号線道路整備事業 | 27 | 3,600 | 0.10 | 1,800,000 | 4,048 | 1,804,048 | 7 | 振 |
| 町道温11号線道路整備事業 | 27 | 3,200 | 0.10 | 1,600,000 | 3,600 | 1,603,600 | 7 | 振 |
| 〃 | 27 | 300 | 0.10 | 150,302 | 370 | 150,672 | 7 | 県 |
| 町道仙202号線道路整備事業 | 27 | 11,500 | 0.10 | 5,750,000 | 12,934 | 5,762,934 | 7 | 振 |
| 〃 | 27 | 1,200 | 0.10 | 601,201 | 1,499 | 602,700 | 7 | 県 |
| 町道箱11号線道路整備事業 | 27 | 12,600 | 0.10 | 6,300,000 | 14,172 | 6,314,172 | 7 | 振 |
| 〃 | 27 | 1,200 | 0.10 | 601,201 | 1,499 | 602,700 | 7 | 県 |
| 町道湯2号線道路改良整備事業 | 27 | 6,200 | 0.10 | 3,100,000 | 6,972 | 3,106,972 | 7 | 振 |
| 〃 | 27 | 600 | 0.10 | 300,602 | 746 | 301,348 | 7 | 県 |

| 事業名 | 年度 | 起債額 千円 | 年利 % | 令和3年度末における未償還元利金 | | | 終了年度 | 借入先 |
|------------------|----|-----------|---------|------------------|--------|-----------|------|-----|
| | | | | 未償還元金 | 未償還利子 | 計 | | |
| | | | | 円 | 円 | 円 | | |
| 町道箱1号線道路改良整備事業 | 27 | 2,500 | 0.10 | 1,250,000 | 2,809 | 1,252,809 | 7 | 振 |
| 〃 | 27 | 200 | 0.10 | 100,202 | 246 | 100,448 | 7 | 県 |
| 橋りょう長寿命化改修事業 | 27 | 3,200 | 0.10 | 1,600,000 | 3,600 | 1,603,600 | 7 | 振 |
| 湯本山崎ワラップ接続町道整備事業 | 27 | 19,300 | 0.10 | 9,650,000 | 21,709 | 9,671,709 | 7 | 振 |
| 〃 | 27 | 2,000 | 0.10 | 1,001,998 | 2,506 | 1,004,504 | 7 | 県 |
| 町道仙1号線道路整備事業 | 28 | 2,500 | 0.10 | 1,562,500 | 4,293 | 1,566,793 | 8 | 振 |
| 〃 | 28 | 2,500 | 0.10 | 1,562,500 | 4,293 | 1,566,793 | 8 | 振 |
| 町道宮17号線道路整備事業 | 28 | 1,500 | 0.10 | 937,500 | 2,573 | 940,073 | 8 | 振 |
| 町道箱1号線道路整備事業 | 28 | 2,800 | 0.10 | 1,750,000 | 4,810 | 1,754,810 | 8 | 振 |
| 〃 | 28 | 1,100 | 0.10 | 687,500 | 1,886 | 689,386 | 8 | 振 |
| 湯本山崎地内道路整備事業 | 28 | 3,500 | 0.10 | 2,187,500 | 6,011 | 2,193,511 | 8 | 振 |
| 〃 | 28 | 900 | 0.01 | 562,585 | 165 | 562,750 | 8 | 県 |
| 町道温1号線道路整備事業 | 28 | 8,400 | 0.10 | 5,250,000 | 14,435 | 5,264,435 | 8 | 振 |
| 〃 | 28 | 800 | 0.01 | 500,075 | 150 | 500,225 | 8 | 県 |
| 町道宮14号線道路整備事業 | 28 | 6,800 | 0.10 | 4,250,000 | 11,685 | 4,261,685 | 8 | 振 |
| 〃 | 28 | 600 | 0.01 | 375,058 | 107 | 375,165 | 8 | 県 |
| 町道宮179号線道路整備事業 | 28 | 14,400 | 0.10 | 9,000,000 | 24,750 | 9,024,750 | 8 | 振 |
| 〃 | 28 | 1,500 | 0.01 | 937,641 | 279 | 937,920 | 8 | 県 |
| 町道仙202号線道路整備事業 | 28 | 11,200 | 0.10 | 7,000,000 | 19,250 | 7,019,250 | 8 | 振 |
| 〃 | 28 | 1,100 | 0.01 | 687,605 | 200 | 687,805 | 8 | 県 |
| 町道箱11号線道路整備事業 | 28 | 9,700 | 0.10 | 6,062,500 | 16,668 | 6,079,168 | 8 | 振 |
| 〃 | 28 | 900 | 0.01 | 562,585 | 165 | 562,750 | 8 | 県 |
| 町道箱113号線道路整備事業 | 28 | 2,700 | 0.10 | 1,687,500 | 4,636 | 1,692,136 | 8 | 振 |
| 〃 | 28 | 300 | 0.01 | 187,530 | 50 | 187,580 | 8 | 県 |
| 橋りょう長寿命化改修事業 | 28 | 1,700 | 0.10 | 1,062,500 | 2,918 | 1,065,418 | 8 | 振 |
| 町道仙1号線道路整備事業 | 29 | 2,600 | 0.01 | 1,950,000 | 629 | 1,950,629 | 9 | 振 |
| 〃 | 29 | 900 | 0.01 | 675,000 | 213 | 675,213 | 9 | 振 |

| 事業名 | 年度 | 起債額 千円 | 年利 % | 令和3年度末における未償還元利金 | | | 終了 年度 | 借入 先 |
|-----------------------------|----|-----------|---------|------------------|--------|------------|----------|---------|
| | | | | 未償還元金 | 未償還利子 | 計 | | |
| | | | | 円 | 円 | 円 | | |
| 町道宮17号線道路 整備事業 | 29 | 3,100 | 0.01 | 2,325,000 | 750 | 2,325,750 | 9 | 振 |
| 〃 | 29 | 300 | 0.01 | 225,024 | 72 | 225,096 | 9 | 県 |
| 町道湯71号線道路 整備事業 | 29 | 7,100 | 0.01 | 5,325,000 | 1,725 | 5,326,725 | 9 | 振 |
| 〃 | 29 | 800 | 0.01 | 600,060 | 210 | 600,270 | 9 | 県 |
| 町道温1号線道路 整備事業 | 29 | 7,100 | 0.01 | 5,325,000 | 1,725 | 5,326,725 | 9 | 振 |
| 〃 | 29 | 700 | 0.01 | 525,053 | 181 | 525,234 | 9 | 県 |
| 町道宮179号線道 路整備事業 | 29 | 12,000 | 0.01 | 9,000,000 | 2,922 | 9,002,922 | 9 | 振 |
| 〃 | 29 | 1,200 | 0.01 | 900,091 | 311 | 900,402 | 9 | 県 |
| 町道宮11号線道路 整備事業 | 29 | 13,200 | 0.01 | 9,900,000 | 3,213 | 9,903,213 | 9 | 振 |
| 〃 | 29 | 1,300 | 0.01 | 975,097 | 341 | 975,438 | 9 | 県 |
| 町道仙202号線道 路整備事業 | 29 | 4,000 | 0.01 | 3,000,000 | 972 | 3,000,972 | 9 | 振 |
| 〃 | 29 | 400 | 0.01 | 300,031 | 101 | 300,132 | 9 | 県 |
| 橋りょう長寿命化 改修事業 | 29 | 3,400 | 0.01 | 2,550,000 | 823 | 2,550,823 | 9 | 振 |
| 〃 | 29 | 300 | 0.01 | 225,024 | 72 | 225,096 | 9 | 県 |
| 町道箱1号線道路 整備事業（補助 分） | 2 | 4,100 | 0.03 | 4,100,000 | 6,446 | 4,106,446 | 12 | 振 |
| 町道箱1号線道路 整備事業（単独 分） | 2 | 6,200 | 0.03 | 6,200,000 | 9,764 | 6,209,764 | 12 | 振 |
| 町道宮179号線道 路整備事業 | 2 | 11,700 | 0.04 | 11,700,000 | 24,564 | 11,724,564 | 12 | 共 |
| 〃 | 2 | 1,200 | 0.04 | 1,200,000 | 2,640 | 1,202,640 | 12 | 県 |
| 町道箱11号線道路 整備事業 | 2 | 8,700 | 0.03 | 8,700,000 | 13,698 | 8,713,698 | 12 | 振 |
| 〃 | 2 | 800 | 0.04 | 800,000 | 1,760 | 801,760 | 12 | 県 |
| 町道箱12号線道路 整備事業 | 2 | 17,300 | 0.04 | 17,300,000 | 36,324 | 17,336,324 | 12 | 共 |
| 〃 | 2 | 1,700 | 0.04 | 1,700,000 | 3,736 | 1,703,736 | 12 | 県 |
| 町道箱1号線道路 改良整備事業（補 助分） | 2 | 4,500 | 0.03 | 4,500,000 | 7,078 | 4,507,078 | 12 | 振 |
| 町道箱1号線道路 改良整備事業（単 独分） | 2 | 13,600 | 0.03 | 13,600,000 | 21,424 | 13,621,424 | 12 | 振 |
| 橋りょう長寿命化 改修事業 | 2 | 9,100 | 0.01 | 9,100,000 | 4,766 | 9,104,766 | 12 | 振 |

| 事業名 | 年度 | 起債額 千円 | 年利 % | 令和3年度末における未償還元利金 | | | 終了 年度 | 借入 先 |
|---------------------|----|-----------|---------|------------------|------------|---------------|----------|---------|
| | | | | 未償還元金 | 未償還利子 | 計 | | |
| | | | | 円 | 円 | 円 | | |
| 町道箱1号線道路整備事業(補助分) | 3 | 5,800 | 0.10 | 5,800,000 | 36,272 | 5,836,272 | 13 | 振 |
| 町道箱1号線道路整備事業(単独分) | 3 | 5,400 | 0.10 | 5,400,000 | 33,776 | 5,433,776 | 13 | 振 |
| 町道湯71号線道路整備事業 | 3 | 5,400 | 0.10 | 5,400,000 | 33,776 | 5,433,776 | 13 | 振 |
| 町道宮73号線道路整備事業 | 3 | 40,600 | 0.10 | 40,600,000 | 253,952 | 40,853,952 | 13 | 振 |
| 町道仙3号線道路整備事業 | 3 | 8,700 | 0.10 | 8,700,000 | 54,408 | 8,754,408 | 13 | 振 |
| 町道箱11号線道路整備事業 | 3 | 9,400 | 0.10 | 9,400,000 | 58,784 | 9,458,784 | 13 | 振 |
| 町道箱12号線道路整備事業 | 3 | 15,900 | 0.10 | 15,900,000 | 99,448 | 15,999,448 | 13 | 振 |
| 町道箱1号線道路改良整備事業(補助分) | 3 | 5,300 | 0.10 | 5,300,000 | 33,144 | 5,333,144 | 13 | 振 |
| 町道箱1号線道路改良整備事業(単独分) | 3 | 9,600 | 0.10 | 9,600,000 | 60,048 | 9,660,048 | 13 | 振 |
| 仙石原湯沢川整備事業 | 3 | 14,800 | 0.20 | 14,800,000 | 185,109 | 14,985,109 | 13 | 地 |
| 湖尻川整備事業 | 3 | 5,800 | 0.20 | 5,800,000 | 72,544 | 5,872,544 | 13 | 地 |
| 教育 | | 4,024,100 | | 2,904,730,588 | 76,087,239 | 2,980,817,827 | | |
| 箱根関跡保存整備事業 | 14 | 25,300 | 0.70 | 1,572,878 | 8,262 | 1,581,140 | 4 | 財 |
| 〃 | 14 | 39,000 | 1.00 | 2,481,255 | 24,808 | 2,506,063 | 4 | 県 |
| 〃 | 14 | 101,500 | 1.00 | 6,128,402 | 61,275 | 6,189,677 | 4 | 振 |
| (仮称)仙石原幼児学園建設事業 | 14 | 37,000 | 1.00 | 2,354,003 | 23,545 | 2,377,548 | 4 | 県 |
| 〃 | 14 | 133,300 | 1.00 | 8,048,430 | 80,476 | 8,128,906 | 4 | 振 |
| 箱根関跡保存整備事業 | 15 | 38,500 | 1.70 | 5,125,113 | 109,371 | 5,234,484 | 5 | 財 |
| 〃 | 15 | 51,000 | 1.60 | 6,738,376 | 162,150 | 6,900,526 | 5 | 県 |
| 〃 | 15 | 113,000 | 1.60 | 14,207,820 | 341,894 | 14,549,714 | 5 | 振 |
| 〃 | 16 | 141,900 | 1.70 | 26,737,442 | 914,176 | 27,651,618 | 6 | 振 |
| 〃 | 16 | 31,000 | 1.70 | 6,135,379 | 209,783 | 6,345,162 | 6 | 県 |
| 〃 | 17 | 91,000 | 1.80 | 22,818,715 | 1,035,993 | 23,854,708 | 7 | 振 |
| 〃 | 17 | 20,000 | 1.80 | 5,265,396 | 239,048 | 5,504,444 | 7 | 県 |
| 〃 | 18 | 167,900 | 1.90 | 60,327,371 | 3,492,836 | 63,820,207 | 8 | 財 |

| 事業名 | 年度 | 起債額 千円 | 年利 % | 令和3年度末における未償還元利金 | | | 終了 年度 | 借入 先 |
|------------------|----|-----------|---------|------------------|-----------|------------|----------|---------|
| | | | | 未償還元金 | 未償還利子 | 計 | | |
| | | | | 円 | 円 | 円 | | |
| 箱根関跡保存整備事業 | 18 | 36,000 | 1.90 | 11,808,046 | 681,494 | 12,489,540 | 8 | 県 |
| 学校統合推進事業 | 19 | 3,000 | 2.10 | 1,671,593 | 209,209 | 1,880,802 | 14 | 財 |
| 〃 | 19 | 30,100 | 1.90 | 11,743,642 | 737,738 | 12,481,380 | 9 | 財 |
| 〃 | 19 | 10,700 | 1.70 | 977,004 | 12,474 | 989,478 | 4 | 財 |
| 〃 | 19 | 111,000 | 1.40 | 42,214,218 | 1,945,302 | 44,159,520 | 9 | 振 |
| 〃 | 19 | 22,000 | 1.90 | 12,134,671 | 1,426,690 | 13,561,361 | 14 | 県 |
| 湯本幼児学園建設事業(幼稚園分) | 20 | 83,400 | 1.80 | 37,439,801 | 2,576,231 | 40,016,032 | 10 | 財 |
| 〃 | 20 | 20,700 | 1.60 | 9,204,382 | 598,425 | 9,802,807 | 10 | 県 |
| 箱根関跡保存整備事業 | 21 | 8,600 | 1.20 | 4,265,187 | 220,781 | 4,485,968 | 11 | 振 |
| 〃 | 21 | 2,000 | 1.70 | 1,012,648 | 78,992 | 1,091,640 | 11 | 県 |
| 小学校校舎等整備事業 | 22 | 16,500 | 0.80 | 5,500,000 | 99,000 | 5,599,000 | 7 | 振 |
| 〃 | 22 | 4,000 | 1.30 | 1,402,784 | 45,880 | 1,448,664 | 7 | 県 |
| 〃 | 23 | 20,400 | 0.50 | 8,500,000 | 116,875 | 8,616,875 | 8 | 振 |
| 〃 | 23 | 5,000 | 1.10 | 2,163,369 | 71,906 | 2,235,275 | 8 | 県 |
| 中学校校舎等整備事業 | 23 | 16,400 | 0.50 | 6,833,338 | 93,955 | 6,927,293 | 8 | 振 |
| 〃 | 23 | 4,000 | 1.10 | 1,730,693 | 57,527 | 1,788,220 | 8 | 県 |
| 郷土資料館施設整備事業 | 23 | 18,300 | 0.50 | 7,625,000 | 104,840 | 7,729,840 | 8 | 振 |
| 〃 | 23 | 4,000 | 1.10 | 1,730,693 | 57,527 | 1,788,220 | 8 | 県 |
| 小学校校舎等整備事業 | 24 | 15,200 | 0.80 | 7,782,001 | 203,819 | 7,985,820 | 9 | 地 |
| 〃 | 24 | 3,000 | 0.80 | 1,535,853 | 43,281 | 1,579,134 | 9 | 県 |
| 〃 | 25 | 11,300 | 0.10 | 2,825,000 | 3,530 | 2,828,530 | 5 | 振 |
| 〃 | 25 | 2,000 | 0.40 | 506,005 | 3,035 | 509,040 | 5 | 県 |
| 郷土資料館施設整備事業 | 27 | 34,600 | 0.10 | 17,300,000 | 38,922 | 17,338,922 | 7 | 振 |
| 〃 | 27 | 8,600 | 0.10 | 4,308,595 | 10,777 | 4,319,372 | 7 | 県 |
| 小学校校舎等整備事業 | 28 | 10,200 | 0.01 | 6,375,000 | 1,751 | 6,376,751 | 8 | 共 |
| 〃 | 28 | 2,500 | 0.01 | 1,562,735 | 465 | 1,563,200 | 8 | 県 |
| 〃 | 30 | 22,800 | 0.01 | 19,950,000 | 7,476 | 19,957,476 | 10 | 振 |

| 事業名 | 年度 | 起債額 千円 | 年利 % | 令和3年度末における未償還元利金 | | | 終了 年度 | 借入 先 |
|--------------------------------|----|-----------|---------|------------------|------------|---------------|----------|---------|
| | | | | 未償還元金 | 未償還利子 | 計 | | |
| | | | | 円 | 円 | 円 | | |
| 小学校校舎等整備事業 | 30 | 5,700 | 0.01 | 4,987,750 | 1,990 | 4,989,740 | 10 | 県 |
| 中学校校舎等整備事業(補助分) | 30 | 1,059,900 | 0.30 | 1,059,900,000 | 35,771,603 | 1,095,671,603 | 25 | 財 |
| 〃 | 30 | 265,000 | 0.40 | 265,000,000 | 12,360,314 | 277,360,314 | 25 | 県 |
| 中学校校舎等整備事業(単独分) | 30 | 32,800 | 0.03 | 32,800,000 | 61,500 | 32,861,500 | 15 | 振 |
| 〃 | 30 | 8,200 | 0.04 | 8,200,000 | 21,332 | 8,221,332 | 15 | 県 |
| 中学校校舎等整備事業(防災・減災・国土強靱化緊急対策事業分) | 元 | 388,000 | 0.20 | 388,000,000 | 9,505,977 | 397,505,977 | 26 | 財 |
| 中学校校舎等整備事業(補助分) | 元 | 28,100 | 0.003 | 28,100,000 | 3,576 | 28,103,576 | 11 | 財 |
| 〃 | 元 | 7,000 | 0.01 | 7,000,000 | 3,144 | 7,003,144 | 11 | 県 |
| 中学校校舎等整備事業(単独分) | 元 | 141,000 | 0.02 | 141,000,000 | 204,444 | 141,204,444 | 16 | 振 |
| 〃 | 元 | 35,300 | 0.03 | 35,300,000 | 79,450 | 35,379,450 | 16 | 県 |
| 公民館整備事業(補助分) | 2 | 6,900 | 0.20 | 6,900,000 | 114,192 | 7,014,192 | 17 | 財 |
| 〃 | 2 | 700 | 0.20 | 700,000 | 11,928 | 711,928 | 17 | 県 |
| 公民館整備事業(単独分) | 2 | 242,200 | 0.04 | 242,200,000 | 508,616 | 242,708,616 | 12 | 共 |
| 〃 | 2 | 60,500 | 0.04 | 60,500,000 | 133,144 | 60,633,144 | 12 | 県 |
| 総合体育館整備事業(補助分) | 2 | 41,000 | 0.20 | 41,000,000 | 678,456 | 41,678,456 | 17 | 財 |
| 〃 | 2 | 4,100 | 0.20 | 4,100,000 | 69,888 | 4,169,888 | 17 | 県 |
| 総合体育館整備事業(単独分) | 2 | 138,300 | 0.04 | 138,300,000 | 290,452 | 138,590,452 | 12 | 共 |
| 〃 | 2 | 34,600 | 0.04 | 34,600,000 | 76,144 | 34,676,144 | 12 | 県 |
| 小学校校舎等整備事業 | 3 | 6,500 | 0.10 | 6,500,000 | 39,570 | 6,539,570 | 13 | 振 |
| 小学校校舎等整備事業(箱根の森小学校) | 3 | 900 | 0.00 | 900,000 | 0 | 900,000 | 13 | 県 |
| 小学校校舎等整備事業(仙石原小学校) | 3 | 700 | 0.00 | 700,000 | 0 | 700,000 | 13 | 県 |
| 民生 | | 828,900 | | 646,495,217 | 10,696,269 | 657,191,486 | | |
| (仮称)仙石原幼児学園建設事業 | 14 | 94,400 | 0.90 | 5,960,764 | 40,266 | 6,001,030 | 4 | 財 |
| 〃 | 14 | 17,000 | 1.00 | 1,081,562 | 10,825 | 1,092,387 | 4 | 県 |
| 湯本幼児学園建設事業(保育園分) | 20 | 121,900 | 1.80 | 54,723,164 | 3,765,504 | 58,488,668 | 10 | 財 |
| 〃 | 20 | 30,300 | 1.60 | 13,473,079 | 875,955 | 14,349,034 | 10 | 県 |

| 事業名 | 年度 | 起債額 千円 | 年利 % | 令和3年度末における未償還元利金 | | | 終了 年度 | 借入 先 |
|------------------------|----|-----------|---------|------------------|-----------|-------------|----------|---------|
| | | | | 未償還元金 | 未償還利子 | 計 | | |
| | | | | 円 | 円 | 円 | | |
| 老人福祉センターやまなみ荘整備事業 | 25 | 19,600 | 0.20 | 11,433,340 | 85,745 | 11,519,085 | 10 | 振 |
| 〃 | 25 | 3,000 | 0.70 | 1,780,443 | 50,197 | 1,830,640 | 10 | 県 |
| 〃 | 26 | 26,200 | 0.10 | 9,825,000 | 17,191 | 9,842,191 | 6 | 振 |
| 〃 | 26 | 5,200 | 0.20 | 1,959,748 | 7,841 | 1,967,589 | 6 | 県 |
| 〃 | 27 | 6,400 | 0.10 | 4,800,004 | 22,794 | 4,822,798 | 12 | 振 |
| 〃 | 27 | 1,300 | 0.10 | 976,462 | 4,880 | 981,342 | 12 | 県 |
| 宮城野保育園建設事業 | 27 | 5,200 | 0.10 | 4,288,762 | 31,162 | 4,319,924 | 17 | 振 |
| 〃 | 27 | 1,000 | 0.20 | 825,991 | 12,427 | 838,418 | 17 | 県 |
| 〃 | 28 | 141,900 | 0.10 | 125,330,785 | 973,655 | 126,304,440 | 18 | 振 |
| 〃 | 28 | 28,400 | 0.30 | 25,133,399 | 607,411 | 25,740,810 | 18 | 県 |
| 宮城野保育園建設事業(繰越明許) | 29 | 344,400 | 0.01 | 314,246,666 | 2,520,231 | 316,766,897 | 19 | 振 |
| 〃 | 29 | 68,900 | 0.30 | 64,943,456 | 1,668,448 | 66,611,904 | 19 | 県 |
| 宮城野保育園建設事業(町道宮13号線整備分) | 29 | 3,300 | 0.01 | 2,268,750 | 675 | 2,269,425 | 9 | 振 |
| 〃 | 29 | 300 | 0.01 | 225,024 | 72 | 225,096 | 9 | 県 |
| 宮城野保育園建設事業(公用水路分) | 29 | 3,700 | 0.01 | 2,543,750 | 758 | 2,544,508 | 9 | 振 |
| 〃 | 29 | 900 | 0.01 | 675,068 | 232 | 675,300 | 9 | 県 |
| 公営住宅 | | 175,700 | | 17,683,348 | 369,676 | 18,053,024 | | |
| 第2上河原町営住宅建設事業 | 9 | 21,900 | 2.00 | 1,217,067 | 18,285 | 1,235,352 | 4 | 大 |
| 〃 | 10 | 153,800 | 1.70 | 16,466,281 | 351,391 | 16,817,672 | 5 | 大 |
| 都市公園 | | 213,800 | | 107,194,254 | 1,341,711 | 108,535,965 | | |
| 仙石原公園整備事業 | 24 | 158,800 | 0.30 | 79,400,008 | 774,150 | 80,174,158 | 9 | 振 |
| 〃 | 24 | 39,000 | 0.80 | 19,966,050 | 562,758 | 20,528,808 | 9 | 県 |
| 〃 | 25 | 4,800 | 0.10 | 1,200,000 | 1,500 | 1,201,500 | 5 | 振 |
| 〃 | 25 | 1,000 | 0.40 | 253,000 | 1,520 | 254,520 | 5 | 県 |
| 公園整備事業 | 28 | 8,100 | 0.01 | 5,062,500 | 1,389 | 5,063,889 | 8 | 共 |
| 〃 | 28 | 2,100 | 0.01 | 1,312,696 | 394 | 1,313,090 | 8 | 県 |

| 事業名 | 年度 | 起債額 千円 | 年利 % | 令和3年度末における未償還元利金 | | | 終了 年度 | 借入 先 |
|---------------------|----|-----------|---------|------------------|-----------|-------------|----------|---------|
| | | | | 未償還元金 | 未償還利子 | 計 | | |
| | | | | 円 | 円 | 円 | | |
| 観光 | | 42,000 | | 35,650,008 | 208,276 | 35,858,284 | | |
| 公衆便所整備事業 | 24 | 12,700 | 0.30 | 6,350,008 | 61,908 | 6,411,916 | 9 | 振 |
| 公衆トイレ整備事業 | 3 | 23,400 | 0.10 | 23,400,000 | 146,368 | 23,546,368 | 13 | 振 |
| ” | 3 | 5,900 | 0.00 | 5,900,000 | 0 | 5,900,000 | 13 | 県 |
| 農林水産 | | 10,500 | | 3,939,374 | 7,738 | 3,947,112 | | |
| 茶屋林道整備事業 | 26 | 9,500 | 0.10 | 3,562,500 | 6,231 | 3,568,731 | 6 | 振 |
| ” | 26 | 1,000 | 0.20 | 376,874 | 1,507 | 378,381 | 6 | 県 |
| 保健衛生 | | 700,400 | | 516,078,065 | 1,107,844 | 517,185,909 | | |
| 斎場事務広域化推進事業 | 28 | 2,100 | 0.10 | 1,312,500 | 3,605 | 1,316,105 | 8 | 振 |
| ” | 28 | 600 | 0.01 | 375,058 | 107 | 375,165 | 8 | 県 |
| 環境センター施設改修等事業 | 28 | 37,100 | 0.10 | 23,187,500 | 63,761 | 23,251,261 | 8 | 振 |
| ” | 28 | 9,300 | 0.01 | 5,813,371 | 1,744 | 5,815,115 | 8 | 県 |
| 斎場事務広域化推進事業 | 29 | 12,100 | 0.01 | 9,075,000 | 2,943 | 9,077,943 | 9 | 振 |
| ” | 29 | 2,200 | 0.01 | 1,650,166 | 572 | 1,650,738 | 9 | 県 |
| 環境センター施設改修等事業 | 29 | 162,000 | 0.01 | 40,500,000 | 3,037 | 40,503,037 | 4 | 地 |
| ” | 29 | 40,500 | 0.01 | 10,126,519 | 1,012 | 10,127,531 | 4 | 県 |
| 斎場事務広域化推進事業 | 30 | 64,100 | 0.01 | 56,087,500 | 21,026 | 56,108,526 | 10 | 振 |
| ” | 30 | 9,000 | 0.01 | 7,875,394 | 3,148 | 7,878,542 | 10 | 県 |
| 斎場事務広域化推進事業(繰越明許) | 30 | 9,300 | 0.01 | 8,137,500 | 3,045 | 8,140,545 | 10 | 振 |
| ” | 30 | 1,300 | 0.01 | 1,137,557 | 454 | 1,138,011 | 10 | 県 |
| 斎場事務広域化推進事業(繰越明許) | 元 | 10,400 | 0.01 | 10,400,000 | 4,416 | 10,404,416 | 11 | 振 |
| ” | 元 | 1,500 | 0.01 | 1,500,000 | 672 | 1,500,672 | 11 | 県 |
| 斎場事務広域化推進事業 | 元 | 17,900 | 0.01 | 17,900,000 | 7,600 | 17,907,600 | 11 | 振 |
| ” | 元 | 2,000 | 0.01 | 2,000,000 | 896 | 2,000,896 | 11 | 県 |
| 総合保健福祉センター整備事業(補助分) | 元 | 18,300 | 0.03 | 18,300,000 | 39,792 | 18,339,792 | 16 | 財 |
| ” | 元 | 1,800 | 0.03 | 1,800,000 | 4,044 | 1,804,044 | 16 | 県 |
| 総合保健福祉センター整備事業(単独分) | 元 | 38,100 | 0.02 | 38,100,000 | 55,236 | 38,155,236 | 16 | 振 |

| 事業名 | 年度 | 起債額 千円 | 年利 % | 令和3年度末における未償還元利金 | | | 終了年度 | 借入先 |
|---------------------|----|-----------|---------|------------------|------------|---------------|------|-----|
| | | | | 未償還元金 | 未償還利子 | 計 | | |
| | | | | 円 | 円 | 円 | | |
| 総合保健福祉センター整備事業(単独分) | 元 | 9,500 | 0.03 | 9,500,000 | 21,382 | 9,521,382 | 16 | 県 |
| 総合保健福祉センター整備事業 | 2 | 59,700 | 0.04 | 59,700,000 | 125,364 | 59,825,364 | 12 | 共 |
| 〃 | 2 | 13,700 | 0.30 | 13,700,000 | 216,048 | 13,916,048 | 12 | 横 |
| 〃 | 2 | 18,300 | 0.04 | 18,300,000 | 40,272 | 18,340,272 | 12 | 県 |
| 清掃第1プラント施設維持管理事業 | 2 | 37,200 | 0.20 | 37,200,000 | 167,676 | 37,367,676 | 7 | 信 |
| 〃 | 2 | 9,300 | 0.01 | 9,300,000 | 2,324 | 9,302,324 | 7 | 県 |
| 総合保健福祉センター整備事業 | 3 | 50,400 | 0.10 | 50,400,000 | 315,264 | 50,715,264 | 13 | 振 |
| 〃 | 3 | 58,000 | 0.00 | 58,000,000 | 0 | 58,000,000 | 13 | 県 |
| 清掃第1プラント施設維持管理事業 | 3 | 3,700 | 0.02 | 3,700,000 | 2,404 | 3,702,404 | 8 | 振 |
| 〃 | 3 | 1,000 | 0.00 | 1,000,000 | 0 | 1,000,000 | 8 | 県 |
| 消防 | | 1,941,400 | | 1,103,442,542 | 15,806,885 | 1,119,249,427 | | |
| 箱根分遣所建設事業 | 9 | 101,000 | 2.00 | 5,612,956 | 84,334 | 5,697,290 | 5 | 郵 |
| 消防庁舎建設事業 | 12 | 141,100 | 1.30 | 28,733,688 | 846,816 | 29,580,504 | 7 | 財 |
| 〃 | 12 | 192,000 | 1.60 | 40,072,888 | 1,615,600 | 41,688,488 | 7 | 県 |
| 消防情報機器等整備事業 | 24 | 113,400 | 0.10 | 14,175,000 | 10,630 | 14,185,630 | 4 | 振 |
| 〃 | 24 | 9,000 | 0.40 | 1,140,780 | 4,564 | 1,145,344 | 4 | 県 |
| 消防無線デジタル化推進事業 | 24 | 18,300 | 0.40 | 2,319,621 | 6,961 | 2,326,582 | 4 | 財 |
| 〃 | 25 | 44,800 | 0.10 | 11,200,000 | 14,000 | 11,214,000 | 5 | 振 |
| 消防無線デジタル化推進事業 | 26 | 114,400 | 0.10 | 42,900,000 | 75,075 | 42,975,075 | 6 | 振 |
| 消防無線デジタル化推進事業 | 27 | 232,700 | 0.10 | 116,350,000 | 261,784 | 116,611,784 | 7 | 振 |
| 消防無線デジタル化推進事業(逡次繰越) | 27 | 69,000 | 0.10 | 30,187,500 | 60,372 | 30,247,872 | 7 | 振 |
| 救急業務高度化推進事業 | 29 | 29,100 | 0.01 | 7,275,000 | 544 | 7,275,544 | 4 | 振 |
| 〃 | 29 | 2,900 | 0.01 | 725,109 | 72 | 725,181 | 4 | 県 |
| 消防車両整備事業 | 29 | 41,000 | 0.01 | 10,250,000 | 768 | 10,250,768 | 4 | 振 |
| 〃 | 30 | 58,100 | 0.01 | 29,050,000 | 3,630 | 29,053,630 | 5 | 振 |
| 湯本分署建設事業 | 30 | 3,100 | 0.10 | 3,100,000 | 27,109 | 3,127,109 | 20 | 振 |

| 事業名 | 年度 | 起債額 千円 | 年利 % | 令和3年度末における未償還元利金 | | | 終了 年度 | 借入 先 |
|-------------------------|----|-----------|---------|------------------|-----------|-------------|----------|---------|
| | | | | 未償還元金 | 未償還利子 | 計 | | |
| | | | | 円 | 円 | 円 | | |
| 湯本分署建設事業 | 30 | 800 | 0.20 | 800,000 | 14,470 | 814,470 | 20 | 県 |
| 消防車両整備事業 | 元 | 44,600 | 0.01 | 33,450,000 | 5,851 | 33,455,851 | 6 | 振 |
| 湯本分署建設事業 | 元 | 154,300 | 0.10 | 154,300,000 | 1,504,409 | 155,804,409 | 21 | 振 |
| 〃 | 元 | 38,600 | 0.10 | 38,600,000 | 386,909 | 38,986,909 | 21 | 県 |
| 救急業務高度化推進事業 | 2 | 17,400 | 0.00 | 17,400,000 | 1,176 | 17,401,176 | 7 | 地 |
| 消防車両整備事業 | 2 | 28,300 | 0.00 | 28,300,000 | 1,912 | 28,301,912 | 7 | 地 |
| 湯本分署建設事業 | 2 | 360,300 | 0.20 | 360,300,000 | 7,781,084 | 368,081,084 | 22 | 振 |
| 〃 | 2 | 90,100 | 0.30 | 90,100,000 | 2,992,714 | 93,092,714 | 22 | 県 |
| 消防施設等整備事業 | 3 | 13,900 | 0.10 | 13,900,000 | 86,936 | 13,986,936 | 13 | 振 |
| 〃 | 3 | 3,500 | 0.00 | 3,500,000 | 0 | 3,500,000 | 13 | 県 |
| 消防車両整備事業 | 3 | 19,700 | 0.03 | 19,700,000 | 19,165 | 19,719,165 | 8 | 地 |
| 総務 | | 1,024,000 | | 799,496,090 | 4,956,914 | 804,453,004 | | |
| 庁舎耐震化事業 | 11 | 48,000 | 2.00 | 7,839,276 | 315,645 | 8,154,921 | 6 | 県 |
| 〃 | 12 | 32,000 | 1.60 | 6,678,812 | 269,268 | 6,948,080 | 7 | 県 |
| 湯本山崎地区住宅市街地整備総合支援事業 | 14 | 48,600 | 1.00 | 2,934,385 | 29,342 | 2,963,727 | 4 | 振 |
| 元箱根集会所建設事業 | 21 | 8,100 | 1.20 | 4,017,217 | 207,935 | 4,225,152 | 11 | 振 |
| 〃 | 22 | 130,200 | 1.00 | 71,673,510 | 3,452,586 | 75,126,096 | 12 | 振 |
| 庁舎施設等整備事業 | 25 | 22,600 | 0.10 | 5,650,000 | 7,061 | 5,657,061 | 5 | 振 |
| 〃 | 25 | 5,000 | 0.40 | 1,265,008 | 7,596 | 1,272,604 | 5 | 県 |
| 庁舎施設等整備事業 | 29 | 13,200 | 0.01 | 9,900,000 | 3,213 | 9,903,213 | 9 | 振 |
| 庁舎施設等整備事業(本庁舎空調設備実施設計分) | 30 | 4,600 | 0.01 | 4,025,000 | 1,503 | 4,026,503 | 10 | 振 |
| 〃 | 30 | 1,200 | 0.01 | 1,050,053 | 416 | 1,050,469 | 10 | 県 |
| 庁舎施設等整備事業(宮城野温泉会館機器改修分) | 30 | 29,700 | 0.01 | 25,987,500 | 9,738 | 25,997,238 | 10 | 振 |
| 〃 | 30 | 7,500 | 0.01 | 6,562,829 | 2,618 | 6,565,447 | 10 | 県 |

| 事業名 | 年度 | 起債額 千円 | 年利 % | 令和3年度末における未償還元利金 | | | 終了 年度 | 借入 先 |
|--------------------------|----|-----------|---------|------------------|-----------|-------------|----------|---------|
| | | | | 未償還元金 | 未償還利子 | 計 | | |
| | | | | 円 | 円 | 円 | | |
| 防災行政無線整備事業 | 30 | 171,100 | 0.01 | 149,712,500 | 56,135 | 149,768,635 | 10 | 振 |
| " | 元 | 375,100 | 0.003 | 375,100,000 | 47,824 | 375,147,824 | 11 | 地 |
| 防災行政無線整備事業(通次繰越) | 2 | 23,500 | 0.040 | 23,500,000 | 49,368 | 23,549,368 | 12 | 地 |
| 防災行政無線整備事業 | 2 | 24,000 | 0.040 | 24,000,000 | 50,416 | 24,050,416 | 12 | 地 |
| 庁舎施設等整備事業(本庁舎空調設備整備工事) | 2 | 46,000 | 0.030 | 46,000,000 | 72,456 | 46,072,456 | 12 | 振 |
| " | 2 | 11,500 | 0.040 | 11,500,000 | 25,304 | 11,525,304 | 12 | 県 |
| 庁舎施設等整備事業(分庁舎自家発電電気改修工事) | 2 | 22,100 | 0.300 | 22,100,000 | 348,490 | 22,448,490 | 12 | 横 |
| 減税補てん | | 137,500 | | 24,336,932 | 60,187 | 24,397,119 | | |
| 減税補てん | 14 | 30,100 | 0.40 | 1,846,516 | 5,542 | 1,852,058 | 4 | 郵 |
| " | 15 | 27,200 | 0.40 | 3,397,712 | 17,004 | 3,414,716 | 5 | 財 |
| " | 16 | 24,200 | 0.30 | 3,748,608 | 16,887 | 3,765,495 | 6 | 郵 |
| " | 17 | 33,600 | 0.10 | 8,367,721 | 18,839 | 8,386,560 | 7 | 郵 |
| " | 18 | 22,400 | 1.70 | 6,976,375 | 1,915 | 6,978,290 | 8 | 郵 |
| 減収補てん | | 99,700 | | 97,075,000 | 107,498 | 97,182,498 | | |
| 減収補てん | 25 | 3,500 | 0.59 | 875,000 | 6,466 | 881,466 | 5 | 信 |
| " | 2 | 96,200 | 0.02 | 96,200,000 | 101,032 | 96,301,032 | 12 | 地 |
| 臨時財政対策 | | 1,931,637 | | 697,824,025 | 5,195,852 | 703,019,877 | | |
| 臨時財政対策 | 15 | 320,000 | 0.40 | 39,973,078 | 200,066 | 40,173,144 | 5 | 財 |
| " | 16 | 190,000 | 0.20 | 35,399,648 | 124,000 | 35,523,648 | 6 | 郵 |
| " | 17 | 228,200 | 0.10 | 56,830,777 | 127,943 | 56,958,720 | 7 | 郵 |
| " | 18 | 166,400 | 1.70 | 51,824,503 | 14,247 | 51,838,750 | 8 | 財 |
| " | 19 | 178,500 | 0.01 | 65,849,109 | 21,399 | 65,870,508 | 9 | 財 |
| " | 20 | 150,000 | 0.01 | 64,343,111 | 24,129 | 64,367,240 | 10 | 財 |
| " | 21 | 189,000 | 0.003 | 92,642,964 | 11,804 | 92,654,768 | 11 | 財 |
| " | 21 | 70,000 | 1.70 | 35,453,283 | 2,615,693 | 38,068,976 | 11 | 地 |
| " | 22 | 122,000 | 0.04 | 67,287,864 | 127,914 | 67,415,778 | 12 | 財 |

| 事業名 | 年度 | 起債額 千円 | 年利 % | 令和3年度末における未償還元利金 | | | 終了 年度 | 借入 先 |
|---------------|----|------------|---------|------------------|-------------|---------------|----------|---------|
| | | | | 未償還元金 円 | 未償還利子 円 | 計 円 | | |
| 臨時財政対策 | 22 | 137,000 | 0.04 | 75,560,962 | 143,654 | 75,704,616 | 12 | 地 |
| ” (注) | 23 | 81,827 | 0.90 | 49,638,835 | 276,460 | 49,915,295 | 13 | 財 |
| ” (注) | 23 | 38,335 | 0.90 | 23,255,219 | 122,281 | 23,377,500 | 13 | 地 |
| ” | 24 | 60,375 | 0.60 | 39,764,672 | 1,386,262 | 41,150,934 | 14 | 財 |
| 退職手当 | | 344,600 | | 118,947,500 | 779,608 | 119,727,108 | | |
| 退職手当 | 24 | 45,100 | 0.69 | 5,637,500 | 29,253 | 5,666,753 | 4 | 信 |
| ” | 25 | 100,000 | 0.59 | 25,000,000 | 184,777 | 25,184,777 | 5 | 信 |
| ” | 26 | 91,500 | 0.485 | 34,310,000 | 291,749 | 34,601,749 | 6 | 信 |
| ” | 27 | 108,000 | 0.225 | 54,000,000 | 273,829 | 54,273,829 | 7 | 信 |
| 第三セクター | | 651,400 | | 130,280,000 | 644,665 | 130,924,665 | | |
| 第三セクター等改革推進 | 25 | 651,400 | 0.40 | 130,280,000 | 644,665 | 130,924,665 | 5 | 信 |
| 調整 | | 56,500 | | 50,950,000 | 787,967 | 51,737,967 | | |
| 調整 | 25 | 7,400 | 0.59 | 1,850,000 | 13,672 | 1,863,672 | 5 | 信 |
| ” | 2 | 49,100 | 0.30 | 49,100,000 | 774,295 | 49,874,295 | 12 | 横 |
| 特別減収対策 | | 81,100 | | 81,100,000 | 737,684 | 81,837,684 | | |
| 特別減収対策 | 2 | 31,100 | 0.30 | 31,100,000 | 490,483 | 31,590,483 | 10 | 横 |
| 特別減収対策 | 3 | 50,000 | 0.16 | 50,000,000 | 247,201 | 50,247,201 | 8 | ス |
| 災害復旧 | | 23,800 | | 23,800,000 | 90,704 | 23,890,704 | | |
| 町道災害復旧 (繰越明許) | 2 | 14,000 | 0.04 | 14,000,000 | 29,408 | 14,029,408 | 12 | 財 |
| 町道災害復旧 (事故繰越) | 3 | 9,800 | 0.10 | 9,800,000 | 61,296 | 9,861,296 | 13 | 振 |
| 合計 | | 12,802,837 | | 7,725,508,534 | 120,501,207 | 7,846,009,741 | | |

(注) 10年毎の利率改定時期到来のため、利率が0.90%から0.10%に見直された。

借入先 財(大)＝財務省(大蔵省) 地＝地方公共団体金融機構
 郵＝総務(郵政)省簡易保険局、日本郵政公社
 県＝神奈川県 振＝市町村振興協会 共＝市町村共済組合
 信＝さがみ信用金庫 横＝(株)横浜銀行 ス＝スルガ銀行(株)

主要な施策決算額一覧表

令和3年度決算資料

(単位：千円)

| (款) | 議会費 | 決算額 | 左の財源内訳 | | | | 継続 | 備考 |
|-----------|-------|---|--------|-----|-------|--------|------|----|
| | | | 国県支出金 | 地方債 | その他 | 一般財源 | | |
| (項) | 議会費 | | | | | | | |
| (目) | 議会費 | 4,998 | 0 | 0 | 0 | 4,998 | 115頁 | |
| 議会経常経費 | | <p>[概要] 議会運営、活動等に関する経費</p> <p>[特定財源]</p> | | | | | | |
| 議会事務局 | | | | | | | | |
| (款) | 総務費 | 決算額 | 左の財源内訳 | | | | 継続 | 備考 |
| | | | 国県支出金 | 地方債 | その他 | 一般財源 | | |
| (項) | 総務管理費 | | | | | | | |
| (目) | 一般管理費 | 1,056 | 0 | 0 | 0 | 1,056 | 117頁 | |
| 渉外経常経費 | | <p>[概要] 町交際費等、町長・副町長の渉外に関する経費</p> <p>[特定財源]</p> | | | | | | |
| 企画課 | | | | | | | | |
| (款) | 総務費 | 決算額 | 左の財源内訳 | | | | 継続 | 備考 |
| | | | 国県支出金 | 地方債 | その他 | 一般財源 | | |
| (項) | 総務管理費 | | | | | | | |
| (目) | 一般管理費 | 58,630 | 0 | 0 | 1,292 | 57,338 | 117頁 | |
| 一般管理経常経費 | | <p>[概要] 光熱水費、職員健康管理委託、庁舎保安全管理委託、庶務事務システム機器借上、負担金補助等一般管理に関する経費</p> <p>[特定財源] 褒賞及び表彰基金繰入金 遺族共済年金補完事業等事務費 情報公開時複写費 その他雑入</p> | | | | | | |
| 総務防災課、財務課 | | | | | | | | |
| (款) | 総務費 | 決算額 | 左の財源内訳 | | | | 継続 | 備考 |
| | | | 国県支出金 | 地方債 | その他 | 一般財源 | | |
| (項) | 総務管理費 | | | | | | | |
| (目) | 一般管理費 | 2,752 | 0 | 0 | 0 | 2,752 | 121頁 | |
| 契約経常経費 | | <p>[概要] 統括物品の購入、電子入札システムの運用、使用料等に関する経費</p> <p>[特定財源]</p> | | | | | | |
| 財務課、会計課 | | | | | | | | |

| (款) | 総務費 | 決算額 | 左の財源内訳 | | | | 継続 | 備考 |
|------------|---------|---|--------|-----|-----|---------|------|----|
| (項) | 総務管理費 | | 国県支出金 | 地方債 | その他 | 一般財源 | 121頁 | |
| (目) | 一般管理費 | 847 | 0 | 0 | 0 | 847 | | |
| 特定政策経常経費 | | <p>[概要] 次期財源確保や納税義務者への周知など、行財政改革に関する経費</p> <p>[特定財源]</p> | | | | | | |
| 企画課 | | | | | | | | |
| (款) | 総務費 | 決算額 | 左の財源内訳 | | | | 継続 | 備考 |
| (項) | 総務管理費 | | 国県支出金 | 地方債 | その他 | 一般財源 | 121頁 | |
| (目) | 文書管理費 | 14,677 | 0 | 0 | 0 | 14,677 | | |
| 文書管理経常経費 | | <p>[概要] 通信運搬費、例規管理システム運用委託等文書管理に関する経費</p> <p>[特定財源]</p> | | | | | | |
| 総務防災課 | | | | | | | | |
| (款) | 総務費 | 決算額 | 左の財源内訳 | | | | 継続 | 備考 |
| (項) | 総務管理費 | | 国県支出金 | 地方債 | その他 | 一般財源 | 121頁 | |
| (目) | 情報公開推進費 | 38 | 0 | 0 | 0 | 38 | | |
| 情報公開推進経常経費 | | <p>[概要] 情報公開事務に要する審査会委員費用弁償、Webシステム等情報公開推進に関する経費</p> <p>[特定財源]</p> | | | | | | |
| 総務防災課 | | | | | | | | |
| (款) | 総務費 | 決算額 | 左の財源内訳 | | | | 継続 | 備考 |
| (項) | 総務管理費 | | 国県支出金 | 地方債 | その他 | 一般財源 | 123頁 | |
| (目) | 電子計算管理費 | 123,151 | 1,064 | 0 | 678 | 121,409 | | |
| 電子計算管理経常経費 | | <p>[概要] コンピューター借上料等電子計算機の管理に関する経費、神奈川県町村情報システム共同事業組合負担金に関する経費</p> <p>[特定財源] 社会保障・税番号制度システム整備費補助金 ホームページバナー広告掲載料</p> | | | | | | |
| 企画課 | | | | | | | | |

| (款) | 総務費 | 決算額 | 左の財源内訳 | | | | 継続 | 備考 |
|------------|---------|--|--------|-----|-----|--------|------|----|
| (項) | 総務管理費 | | 国県支出金 | 地方債 | その他 | 一般財源 | 123頁 | |
| (目) | 電子計算管理費 | 20,763 | 4,972 | 0 | 0 | 15,791 | | |
| 電子計算処理推進事業 | | <p>[概要]</p> <p>電子計算機による事務処理の合理化と住民サービスの向上を図った</p> <p>役務費 端末機器データ消去代 LGWAN接続ルータ設定作業費 窓口用行政ファクシミリ電子公印変更手数料 証明書コンビニ交付公印変更手数料 戸籍システム公印設定変更手数料</p> <p>委託料 情報系端末セキュリティクラウド設定作業委託 上下水道台帳（統合型GIS）システム導入作業委託 資産管理及びウイルス対策管理サーバ導入作業委託 資産管理サーバWindows2019設定作業委託 メール振り分けサーバ導入作業委託 共同化システム端末設定作業委託</p> <p>使用料及び賃借料 情報系機器端末借上 資産管理及びウイルス対策管理サーバ機器借上 メール振り分けサーバ機器借上</p> <p>負担金 神奈川県町村情報システム共同事業組合負担金</p> <p>[特定財源] 基礎年金事務費国庫委託金 子育て世帯臨時特別給付金給付事務費国庫補助金 子ども・子育て支援事業費国庫補助金 感染症予防事業費等国庫補助金 新型コロナウイルス感染症対応地方創生臨時交付金</p> | | | | | | |
| 企画課 | | | | | | | | |
| (款) | 総務費 | 決算額 | 左の財源内訳 | | | | 継続 | 備考 |
| (項) | 総務管理費 | | 国県支出金 | 地方債 | その他 | 一般財源 | 123頁 | |
| (目) | 財政運営費 | 253 | 0 | 0 | 0 | 253 | | |
| 財政運営経常経費 | | <p>[概要]</p> <p>予算書・決算書作成、伝票用紙の購入等財政運営に関する経費</p> <p>[特定財源]</p> | | | | | | |
| 財務課 | | | | | | | | |

| | | | | | | | |
|-------------|--|--------|-----|-----|------------------|------|----|
| (款) 総務費 | 決算額 | 左の財源内訳 | | | | 継続 | 備考 |
| (項) 総務管理費 | | 国県支出金 | 地方債 | その他 | 一般財源 | 123頁 | |
| (目) 財政運営費 | | 2,112 | 0 | 0 | 2,112 | | |
| 地方公会計整備事業 | <p>[概要]</p> <p>新基準の財務書類を作成・公表し、財政の透明性及び資産等の適切な管理を図った</p> <p>委託料 財務書類作成支援業務委託 公会計ソフトウェアPPP保守委託</p> <p>[特定財源]</p> <p>財務課</p> | | | | | | |
| (款) 総務費 | 決算額 | 左の財源内訳 | | | | 継続 | 備考 |
| (項) 総務管理費 | | 国県支出金 | 地方債 | その他 | 一般財源 | 123頁 | |
| (目) 会計管理費 | | 2,385 | 0 | 0 | 2,385 | | |
| 会計管理経常経費 | <p>[概要]</p> <p>納入通知書印刷、派出窓口設置負担等の出納業務に関する経費</p> <p>[特定財源]</p> <p>会計課</p> | | | | | | |
| (款) 総務費 | 決算額 | 左の財源内訳 | | | | 継続 | 備考 |
| (項) 総務管理費 | | 国県支出金 | 地方債 | その他 | 一般財源 | 125頁 | |
| (目) 財産管理費 | | 38,983 | 0 | 0 | 16,357 22,626 | | |
| 財産管理経常経費 | <p>[概要]</p> <p>本庁舎等の維持管理、庁用自動車の借上げ等の財産管理に関する経費</p> <p>[特定財源]</p> <p>総務貸地料 総務貸家料</p> <p>財務課</p> | | | | | | |
| (款) 総務費 | 決算額 | 左の財源内訳 | | | | 継続 | 備考 |
| (項) 総務管理費 | | 国県支出金 | 地方債 | その他 | 一般財源 | 127頁 | |
| (目) 財産管理費 | | 24,337 | 0 | 0 | 6,834 17,503 | | |
| 宮城野温泉会館経常経費 | <p>[概要]</p> <p>宮城野温泉会館の管理運営委託料、温泉使用料など管理、運営に関する経費</p> <p>[特定財源]</p> <p>宮城野温泉会館使用料</p> <p>財務課</p> | | | | | | |

| | | | | | | | |
|------------|---|--------|--------|-----|--------|------|----|
| (款) 総務費 | 決算額 | 左の財源内訳 | | | | 継続 | 備考 |
| (項) 総務管理費 | | 国県支出金 | 地方債 | その他 | 一般財源 | 127頁 | |
| (目) 財産管理費 | | 19,725 | 0 | 0 | 19,725 | | |
| 庁舎施設等整備事業 | <p>[概要]</p> <p>旧湯本中学校1階通路雨漏り対策調査委託、本庁舎屋上防水工事、本庁舎4階屋外サッシ廻り補修工事、宮城野温泉会館駐車場舗装工事を行い、庁舎等を適切に維持するための整備を図った</p> <p>委託料 旧湯本中学校1階通路雨漏り対策調査委託 工事請負費 本庁舎屋上防水工事 宮城野温泉会館駐車場舗装工事 本庁舎4階屋外サッシ廻り補修工事</p> <p>[特定財源]</p> | | | | | | |
| 財務課 | | | | | | | |
| (款) 総務費 | 決算額 | 左の財源内訳 | | | | 継続 | 備考 |
| (項) 総務管理費 | | 国県支出金 | 地方債 | その他 | 一般財源 | 127頁 | |
| (目) 財産管理費 | | 14,100 | 14,100 | 0 | 0 | | |
| 豊かな森林づくり事業 | <p>[概要]</p> <p>温泉、仙石原、蛸川財産区が所有する森林を整備し、水源環境の保全・再生を図った</p> <p>消耗品費 森林整備用消耗品購入 役務費 水源協定林整備（仙石原財産区、蛸川財産区） 使用料及び賃借料 財産区有林貸地料（温泉財産区、仙石原財産区、蛸川財産区）</p> <p>[特定財源]</p> | | | | | | |
| 財務課 | | | | | | | |
| (款) 総務費 | 決算額 | 左の財源内訳 | | | | 継続 | 備考 |
| (項) 総務管理費 | | 国県支出金 | 地方債 | その他 | 一般財源 | 129頁 | |
| (目) 企画費 | | 1,872 | 0 | 0 | 1,872 | | |
| 企画経常経費 | <p>[概要]</p> <p>富士箱根伊豆交流圏市町村ネットワーク会議負担金、行政組織機構改革に係る経費等、企画に関する経費</p> <p>[特定財源]</p> | | | | | | |
| 企画課 | | | | | | | |
| (款) 総務費 | 決算額 | 左の財源内訳 | | | | 継続 | 備考 |
| (項) 総務管理費 | | 国県支出金 | 地方債 | その他 | 一般財源 | 129頁 | |
| (目) 企画費 | | 776 | 0 | 0 | 776 | | |
| 資源保全等経常経費 | <p>[概要]</p> <p>関連団体会費等、資源保全に関する経費</p> <p>[特定財源]</p> | | | | | | |
| 企画課 | | | | | | | |

| (款) | 総務費 | 決算額 | 左の財源内訳 | | | | 継続 | 備考 |
|----------------|-------|---|--------|-----|-------|-------|------|----|
| (項) | 総務管理費 | | 国県支出金 | 地方債 | その他 | 一般財源 | | |
| (目) | 企画費 | 2,062 | 0 | 0 | 2,062 | 0 | 129頁 | |
| 箱根トラスト推進事業 | | <p>[概要]</p> <p>箱根町資源保全基金（箱根トラスト）を活用し、自然環境や歴史的文化遺産の保全を図った</p> <p>積立金 箱根町資源保全基金積立</p> <p>[特定財源] 箱根トラスト推進事業指定寄付金</p> | | | | | | |
| 企画課 | | | | | | | | |
| (款) | 総務費 | 決算額 | 左の財源内訳 | | | | 継続 | 備考 |
| (項) | 総務管理費 | | 国県支出金 | 地方債 | その他 | 一般財源 | | |
| (目) | 企画費 | 5,490 | 0 | 0 | 0 | 5,490 | 129頁 | |
| 総合計画後期基本計画策定事業 | | <p>[概要]</p> <p>箱根町第6次総合計画後期基本計画（令和4年～8年度）を策定するため、令和3年度は、後期基本計画の検討・立案・取りまとめを行った。また、総合計画審議会やまち・ひと・しごと創生有識者会議及び本部会議において後期基本計画の審議をし、後期基本計画についてのパブリックコメントを実施した</p> <p>報酬 総合計画審議会委員報酬 費用弁償 総合計画審議会委員費用弁償 消耗品費 事務用消耗品代 食糧費 総合計画審議会時飲み物代 印刷製本費 総合計画冊子印刷代 委託料 総合計画後期基本計画策定委託</p> <p>[特定財源]</p> | | | | | | |
| 企画課 | | | | | | | | |
| (款) | 総務費 | 決算額 | 左の財源内訳 | | | | 継続 | 備考 |
| (項) | 総務管理費 | | 国県支出金 | 地方債 | その他 | 一般財源 | | |
| (目) | 企画費 | 50 | 0 | 0 | 0 | 50 | 129頁 | |
| 活力あるまちづくり支援事業 | | <p>[概要]</p> <p>自主的・主体的な地域コミュニティ活動を実施しようとする団体、組織の取組に対し補助を行うことにより、地域に活力を与え魅力あふれるまちづくりの推進を図った</p> <p>補助金 活力あるまちづくり補助金</p> <p>[特定財源]</p> | | | | | | |
| 町民課 | | | | | | | | |

| (款) | 総務費 | 決算額 | 左の財源内訳 | | | | 継続 | 備考 |
|-------------|-------|--|--------|-----|-------|-------|------|----|
| (項) | 総務管理費 | | 国県支出金 | 地方債 | その他 | 一般財源 | 129頁 | |
| (目) | 企画費 | 14,564 | 12,800 | 0 | 1,764 | 0 | | |
| 地下水保全対策事業 | | <p>[概要] 箱根町地下水保全計画に基づき、モニタリング調査等を行い、地下水保全対策の推進を図った</p> <p>報償費 観測用井戸測定謝礼 委託料 地下水モニタリング調査等委託</p> <p>[特定財源] 市町村特別交付金 資源保全基金繰入金</p> | | | | | | |
| 企画課 | | | | | | | | |
| (款) | 総務費 | 決算額 | 左の財源内訳 | | | | 継続 | 備考 |
| (項) | 総務管理費 | | 国県支出金 | 地方債 | その他 | 一般財源 | 129頁 | |
| (目) | 企画費 | 1,600 | 0 | 0 | 400 | 1,200 | | |
| 箱根ジオパーク推進事業 | | <p>[概要] 「箱根ジオパーク」の普及啓発とともに総合案内板の設置等の環境整備、プロモーション映像の作成、ガイド活動の促進、分野ごとの部会や検討会の活性化を図った</p> <p>印刷製本費 夏休み子どもジオ講座チラシ印刷代 役務費 夏休み子どもジオ講座チラシデザイン代 委託料 夏休み子どもジオ講座採水動画制作委託料 使用料及び賃借料 夏休み子どもジオ講座会場使用料及び送迎バス借上料 負担金 箱根ジオパーク推進協議会負担金</p> <p>[特定財源] 箱根ジオパーク関係事業指定寄付金</p> | | | | | | |
| 企画課 | | | | | | | | |

| (款) | 総務費 | 決算額 | 左の財源内訳 | | | | 継続 | 備考 |
|-----|------------|-----|---|-----|-----|---------|------|----|
| (項) | 総務管理費 | | 国県支出金 | 地方債 | その他 | 一般財源 | | |
| (目) | 企画費 | | 91 | 0 | 0 | 0 | 91 | |
| | 芦刈の里活性化事業 | | <p>[概要]</p> <p>協議会負担金を支出したほか、国民保養温泉地計画に位置付けている「温泉入浴指導員」の育成を図った</p> <p>報償費 温泉入浴指導員養成講習会参加費報償費</p> <p>負担金 温泉入浴指導員養成講習会参加費負担金 国民保養温泉地協議会負担金</p> <p>[特定財源]</p> | | | | 131頁 | |
| | 企画課 | | | | | | | |
| (款) | 総務費 | 決算額 | 左の財源内訳 | | | | 継続 | 備考 |
| (項) | 総務管理費 | | 国県支出金 | 地方債 | その他 | 一般財源 | | |
| (目) | 企画費 | | 593,519 | 0 | 0 | 593,519 | 0 | |
| | ふるさと納税促進事業 | | <p>[概要]</p> <p>ふるさと納税をした方に返礼品の提供等に必要な取組を行い、箱根ファンの拡大、地域活性化、産業振興及び財源確保を図った</p> <p>消耗品費 事業実施に要する諸消耗品購入</p> <p>印刷製本費 寄付者送付用ダイレクトメール印刷</p> <p>役務費 寄付申込書類等郵送料、広告掲載料</p> <p>委託料 ふるさと納税業務委託</p> <p>使用料及び賃借料 クレジットカード決済等利用料 返礼品ポイント相当分</p> <p>[特定財源]</p> | | | | 131頁 | |
| | 財務課 | | | | | | | |
| | ふるさと納税寄付金 | | | | | | | |

| (款) | 総務費 | 決算額 | 左の財源内訳 | | | | 継続 131頁 | 備考 |
|-----|------------------|--|--------|-----|-----|--------|------------|----|
| (項) | 総務管理費 | | 国県支出金 | 地方債 | その他 | 一般財源 | | |
| (目) | 企画費 | 12,178 | 1,480 | 0 | 0 | 10,698 | | |
| | 住みたいまち箱根推進事業 | <p>[概要] 出産祝い金の支給や住宅取得補助、民間賃貸の家賃補助などのほか、トライアルステイ（お試し居住）を実施し、移住・定住の促進を図った</p> <p>報償費 はこねっ子誕生祝い金 修繕料 滞在施設水道管修繕料 役務費 移住促進PR広告掲載料 委託料 トライアルステイ運營業務委託料 使用料及び賃借料 トライアルステイ物件賃借料 補助金 住宅取得補助金 民間賃貸住宅家賃補助金 空き家リフォーム事業補助金 個人住宅取得資金利子補給金 個人住宅取得資金融資保証料補助金</p> <p>[特定財源] 社会資本整備総合交付金</p> | | | | | | |
| | 企画課 | | | | | | | |
| (款) | 総務費 | 決算額 | 左の財源内訳 | | | | 継続 131頁 | 備考 |
| (項) | 総務管理費 | | 国県支出金 | 地方債 | その他 | 一般財源 | | |
| (目) | 企画費 | 4,142 | 2,926 | 0 | 0 | 1,216 | | |
| | 東京2020大会ホストタウン事業 | <p>[概要] 神奈川県や関係市町等と連携し、ホストタウン登録をしているブータン王国の事前キャンプを受け入れ、交流を図った なお、エリトリア国及びミャンマー連邦共和国は、新型コロナウイルス感染症の感染予防や国内紛争のため事前キャンプを実施することができなかった</p> <p>報償費 選手表敬訪問手土産代 旅費 新型コロナウイルス感染症ワクチン接種時旅費 消耗品費 東京2020大会ホストタウン歓迎時消耗品購入代 役務費 ごみ処理手数料 使用料及び賃借料 パラリンピック事務連絡時有料道路通行料 負担金 SKYプロジェクトに係る負担金</p> <p>[特定財源] 市町村自治基盤強化総合補助金</p> | | | | | | |
| | 企画課 | | | | | | | |

| (款) | 総務費 | 決算額 | 左の財源内訳 | | | | 継続 | 備考 |
|-----|-------------|-------|--|-----|-----|-------|------|----|
| (項) | 総務管理費 | | 国県支出金 | 地方債 | その他 | 一般財源 | 131頁 | |
| (目) | 企画費 | 223 | 0 | 0 | 0 | 223 | | |
| | 大学連携推進事業 | | <p>[概要]</p> <p>星槎大学及び横浜国立大学との包括連携協定に基づき連携事項の推進を実施予定であったが、新型コロナウイルス感染症による事業執行見送りのため一部買物に関するアンケートのみを実施し、観光、まちづくり及び教育等の課題解決を図った</p> <p>報償費 連携事業実施時報償費 消耗品費 地域経済循環共同研究に係る資料購入代 役務費 大学連携事業PR TIME掲載料 備品購入費 はこぼうマップ備品購入代 補助金 星槎大学インクルーシブコミュニティ事業補助金</p> <p>[特定財源]</p> | | | | | |
| | 企画課 | | | | | | | |
| (款) | 総務費 | 決算額 | 左の財源内訳 | | | | 新規 | 備考 |
| (項) | 総務管理費 | | 国県支出金 | 地方債 | その他 | 一般財源 | 131頁 | |
| (目) | 企画費 | 4,835 | 0 | 0 | 0 | 4,835 | | |
| | 電気自動車普及促進事業 | | <p>[概要]</p> <p>急速充電器を静岡側の箱根への入口である仙石原地域に設置し、排気ガスを排出しない環境にやさしい電気自動車でも町内を快適にドライブしてもらおう環境を整備した</p> <p>光熱水費 急速充電器電気代 委託料 急速充電器エヴァンゲリオンデザイン等業務委託等 負担金 急速充電器設置負担金</p> <p>[特定財源]</p> | | | | | |
| | 環境課 | | | | | | | |

| (款) | 総務費 | 決算額 | 左の財源内訳 | | | | 継続 | 備考 |
|--------------------------|-------|---|--------|-----|-----|---------|------|----|
| (項) | 総務管理費 | | 国県支出金 | 地方債 | その他 | 一般財源 | | |
| (目) | 企画費 | 324 | 0 | 0 | 0 | 324 | 131頁 | |
| 東京2020大会聖火リレー応援事業 企画課 | | <p>[概要]</p> <p>東京2020大会オリンピック聖火リレーに関連する事業の推進を図る予定であったが、聖火リレーが中止となり、藤沢市で開催された聖火フェスティバルに参加した また、パラリンピック聖火フェスティバル採火式を星槎大学箱根キャンパスで開催した</p> <p>報償費 パラリンピック聖火フェスティバル採火式協力者謝礼</p> <p>消耗品費 採火式消耗品費代 聖火リレーサポートランナー衣装購入代 聖火リレー用横断幕購入代</p> <p>使用料及び賃借料 点火セレモニー参加時有料道路通行料</p> <p>[特定財源]</p> | | | | | | |
| (款) | 総務費 | 決算額 | 左の財源内訳 | | | | 継続 | 備考 |
| (項) | 総務管理費 | | 国県支出金 | 地方債 | その他 | 一般財源 | | |
| (目) | 企画費 | 106,750 | 0 | 0 | 0 | 106,750 | 133頁 | |
| 箱エールクーポン券事業 企画課 | | <p>[概要]</p> <p>町内登録店舗で利用できるクーポン券を全町民に配付し、新型コロナウイルス感染症の感染拡大防止に献身的に努めている町民生活を応援するとともに、停滞する地域経済の回復を図った</p> <p>役務費 郵送料及び一般廃棄物処理手数料 交付金 換金代金</p> <p>[特定財源]</p> | | | | | | |
| (款) | 総務費 | 決算額 | 左の財源内訳 | | | | 継続 | 備考 |
| (項) | 総務管理費 | | 国県支出金 | 地方債 | その他 | 一般財源 | | |
| (目) | 広報費 | 4,883 | 0 | 0 | 160 | 4,723 | 133頁 | |
| 広報経常経費 企画課 | | <p>[概要]</p> <p>広報はこね印刷代等、広報に関する経費</p> <p>[特定財源]</p> <p>神奈川県市町村振興協会広報掲載料</p> | | | | | | |

| (款) | 総務費 | 決算額 | 左の財源内訳 | | | | 継続 | 備考 |
|---------------------|-------|--|--------|-----|-----|-------|------|----|
| (項) | 総務管理費 | | 国県支出金 | 地方債 | その他 | 一般財源 | | |
| (目) | 広報費 | 27 | 0 | 0 | 0 | 27 | 133頁 | |
| 町政モニター事業 企画課 | | <p>[概要] 町政に関するアンケートをインターネット上で実施することで、気軽に負担の少ない形で町政に対する評価や意見を把握し、計画策定や事務改善に活用した</p> <p>報償費 アンケート回答者報償用物品代</p> <p>[特定財源]</p> | | | | | | |
| (款) | 総務費 | 決算額 | 左の財源内訳 | | | | 継続 | 備考 |
| (項) | 総務管理費 | | 国県支出金 | 地方債 | その他 | 一般財源 | | |
| (目) | 防災対策費 | 3,755 | 0 | 0 | 0 | 3,755 | 133頁 | |
| 防災対策経常経費 総務防災課 | | <p>[概要] 防災設備の維持管理など防災対策に関する経費</p> <p>[特定財源]</p> | | | | | | |
| (款) | 総務費 | 決算額 | 左の財源内訳 | | | | 継続 | 備考 |
| (項) | 総務管理費 | | 国県支出金 | 地方債 | その他 | 一般財源 | | |
| (目) | 防災対策費 | 798 | 0 | 0 | 111 | 687 | 133頁 | |
| 防災行政無線整備事業 総務防災課 | | <p>[概要] 防災行政無線の維持管理を行うとともに、戸別受信機のデジタル化を推進した</p> <p>役務費 放送内容応答専用回線通信料 戸別受信機設置手数料 使用料及び賃借料 防災行政無線箱根登山バス(株)土地賃借料 防災行政無線恵明学園電気使用料 補助金 防災行政無線デジタル戸別受信機設置時アンテナ工事補助</p> <p>[特定財源] 戸別受信機販売収入</p> | | | | | | |

| (款) | 総務費 | 決算額 | 左の財源内訳 | | | | 継続 | 備考 |
|-------------|-------|--|--------|-----|-----|-------|------|----|
| (項) | 総務管理費 | | 国県支出金 | 地方債 | その他 | 一般財源 | | |
| (目) | 防災対策費 | 8,952 | 3,429 | 0 | 0 | 5,523 | 135頁 | |
| 地震等災害対策事業 | | <p>[概要]</p> <p>神奈川県西部地震等の災害に備え資機材や備蓄食料の整備、自主防災組織の育成を行い、災害時の被害の軽減を図った</p> <p>消耗品費 備蓄食料・生理用品等更新、町民向け防災出前講座用消耗品購入 職員用ヘルメット・腕章購入</p> <p>印刷製本費 ハザードマップ（ポスター版）増刷</p> <p>役務費 気象情報提供、IP無線機通信料</p> <p>委託料 ハザードマップ作成委託</p> <p>補助金 自主防災組織資機材等整備事業補助金</p> <p>[特定財源] 市町村地域防災力強化事業費県補助金</p> | | | | | | |
| 総務防災課 | | | | | | | | |
| (款) | 総務費 | 決算額 | 左の財源内訳 | | | | 継続 | 備考 |
| (項) | 総務管理費 | | 国県支出金 | 地方債 | その他 | 一般財源 | | |
| (目) | 防災対策費 | 80 | 49 | 0 | 0 | 31 | 135頁 | |
| 木造住宅耐震化補助事業 | | <p>[概要]</p> <p>町民自らが所有し、居住する木造住宅の耐震診断等に要する費用に対し補助を行い、地震に強いまちづくりを推進した</p> <p>補助金 耐震診断費補助（1件）</p> <p>[特定財源] 社会資本整備総合交付金 市町村地域防災力強化事業費県補助金</p> | | | | | | |
| 都市整備課 | | | | | | | | |

| (款) | 総務費 | 決算額 | 左の財源内訳 | | | | 継続 | 備考 |
|-----|--------------------|---|--------|-----|-------|-------|------|----|
| (項) | 総務管理費 | | 国庫支出金 | 地方債 | その他 | 一般財源 | | |
| (目) | 防災対策費 | 18,193 | 1,442 | 0 | 9,520 | 7,231 | 135頁 | |
| | 大涌谷火山対策事業 | <p>[概要] 火山活動の活発化に備え、観測設備の設置等、火山防災体制の強化を図った 大涌谷周辺の規制のため、警備員を配置した</p> <p>消耗品費 大涌谷監視所用消耗品、大涌谷ゲート入場時間表示看板購入 光熱水費 火山ガス・情報伝達システム電気料 修繕料 火山ガス・情報伝達システム修繕料 役務費 火山ガス監視・情報伝達システム通信料 火山ガス観測機ネットワーク通信料 委託料 大涌谷周辺立入規制警備委託 火山ガス観測機保守委託 火山ガス監視・情報伝達システム保守委託 ポータブルガス検知器保守委託</p> <p>[特定財源] 市町村地域防災力強化事業費県補助金 大涌谷火山対策経費負担金</p> | | | | | | |
| | 総務防災課 | | | | | | | |
| (款) | 総務費 | 決算額 | 左の財源内訳 | | | | 継続 | 備考 |
| (項) | 総務管理費 | | 国庫支出金 | 地方債 | その他 | 一般財源 | | |
| (目) | 防災対策費 | 3,534 | 2,481 | 0 | 0 | 1,053 | 135頁 | |
| | 緊急輸送道路沿道建築物耐震化補助事業 | <p>[概要] 建築物の倒壊によって、住民等の避難、車両の通行等を妨げる恐れのある建築物について、耐震診断等に要する費用に対し補助を行い、耐震化の促進を図った</p> <p>委託料 測量委託料 (3件) 補助金 耐震診断費補助 (1件) 耐震設計費補助 (1件)</p> <p>[特定財源] 地域防災拠点国庫補助金 社会資本整備総合交付金 沿道建築物耐震化支援事業費県補助金</p> | | | | | | |
| | 都市整備課 | | | | | | | |

| | | | | | | | |
|-------------------------|---|--------|-----|-----|------|------|----|
| (款) 総務費 | 決算額 | 左の財源内訳 | | | | 継続 | 備考 |
| (項) 総務管理費 | | 国県支出金 | 地方債 | その他 | 一般財源 | 135頁 | |
| (目) 防災対策費 | | 48 | 0 | 0 | 0 | | |
| 震後建物応急判定業務整備事業 | <p>[概要]</p> <p>大規模地震が発生した直後において、被災した建築物の被害状況調査（応急危険度判定業務）を実施するための機材等を役場本庁舎及び各出張所に備え、災害時の対応体制の整備を図った</p> <p>消耗品費 診断業務消耗品 1.0式 負担金 神奈川県建築物震後対策推進協議会</p> <p>[特定財源]</p> | | | | | | |
| 都市整備課 | | | | | | | |
| (款) 総務費 | 決算額 | 左の財源内訳 | | | | 継続 | 備考 |
| (項) 総務管理費 | | 国県支出金 | 地方債 | その他 | 一般財源 | 135頁 | |
| (目) 防災対策費 | | 80 | 26 | 0 | 0 | | |
| ブロック塀等撤去改修補助事業 | <p>[概要]</p> <p>地震発生時におけるブロック塀等の倒壊による災害を未然に防止するため、危険なブロック塀等の撤去等に要する費用に対し補助を行い、地震に強いまちづくりを推進した</p> <p>補助金 撤去費補助（1件）</p> <p>[特定財源]</p> | | | | | | |
| 都市整備課 市町村地域防災力強化事業費県補助金 | | | | | | | |
| (款) 総務費 | 決算額 | 左の財源内訳 | | | | 新規 | 備考 |
| (項) 総務管理費 | | 国県支出金 | 地方債 | その他 | 一般財源 | 135頁 | |
| (目) 防災対策費 | | 35,736 | 0 | 0 | 0 | | |
| (仮称)小涌谷防災広場整備事業 | <p>[概要]</p> <p>(仮称)小涌谷防災広場の整備用地として県有地を取得し、地域の防災力の向上を図った</p> <p>公有財産購入費 県有財産（小涌谷字四面塔457-1）購入</p> <p>[特定財源]</p> | | | | | | |
| 総務防災課 | | | | | | | |
| (款) 総務費 | 決算額 | 左の財源内訳 | | | | 継続 | 備考 |
| (項) 総務管理費 | | 国県支出金 | 地方債 | その他 | 一般財源 | 135頁 | |
| (目) 交通保安対策費 | | 487 | 0 | 0 | 0 | | |
| 交通保安対策経常経費 | <p>[概要]</p> <p>防犯灯等交通保安対策に関する経費</p> <p>[特定財源]</p> | | | | | | |
| 町民課 | | | | | | | |

| | | | | | | | |
|-----------------|---|--------|-----|-----|--------------|------|----|
| (款) 総務費 | 決算額 | 左の財源内訳 | | | | 継続 | 備考 |
| (項) 総務管理費 | | 国県支出金 | 地方債 | その他 | 一般財源 | 135頁 | |
| (目) 交通保安対策費 | | 2,705 | 0 | 0 | 2,705 | | |
| 交通安全対策推進事業 | <p>[概要]</p> <p>第11次箱根町交通安全計画に基づき、交通安全に係る各種事業を箱根町交通安全都市推進協議会へ委託し、交通事故抑止を図った</p> <p>委託料 交通安全対策推進委託</p> <p>[特定財源]</p> <p>町民課</p> | | | | | | |
| (款) 総務費 | 決算額 | 左の財源内訳 | | | | 継続 | 備考 |
| (項) 総務管理費 | | 国県支出金 | 地方債 | その他 | 一般財源 | 135頁 | |
| (目) 交通保安対策費 | | 543 | 0 | 0 | 543 | | |
| LED街灯整備事業 | <p>[概要]</p> <p>防犯灯の維持管理を行い、住環境の整備を図った</p> <p>使用料及び賃借料 LED灯具借上料</p> <p>[特定財源]</p> <p>町民課</p> | | | | | | |
| (款) 総務費 | 決算額 | 左の財源内訳 | | | | 新規 | 備考 |
| (項) 総務管理費 | | 国県支出金 | 地方債 | その他 | 一般財源 | 137頁 | |
| (目) 交通保安対策費 | | 39 | 18 | 0 | 21 | | |
| くらしの安全推進事業 | <p>[概要]</p> <p>迷惑電話防止機能付電話機購入費の一部補助を行い、特殊詐欺被害の未然防止を図った</p> <p>補助金 迷惑電話防止機能付電話機購入費補助金</p> <p>[特定財源]</p> <p>町民課 神奈川県特殊詐欺被害防止対策事業補助金</p> | | | | | | |
| (款) 総務費 | 決算額 | 左の財源内訳 | | | | 継続 | 備考 |
| (項) 総務管理費 | | 国県支出金 | 地方債 | その他 | 一般財源 | 137頁 | |
| (目) コミュニティ活動推進費 | | 16,105 | 0 | 0 | 27 16,078 | | |
| コミュニティ活動推進経常経費 | <p>[概要]</p> <p>自治会、集会所等のコミュニティ活動推進に関する経費</p> <p>[特定財源]</p> <p>町民課 行政財産使用料 集会所太陽光発電売電料</p> | | | | | | |

| | | | | | | | |
|-----------------|--|--------|-----|-----|-------|------|----|
| (款) 総務費 | 決算額 | 左の財源内訳 | | | | 継続 | 備考 |
| (項) 総務管理費 | | 国県支出金 | 地方債 | その他 | 一般財源 | 137頁 | |
| (目) コミュニティ活動推進費 | | 7,314 | 0 | 0 | 3,081 | | |
| 弥坂湯経常経費 | <p>[概要] 管理運営委託料、温泉使用料等の弥坂湯の管理運営に関する経費</p> <p>[特定財源] 町民課 弥坂湯使用料</p> | | | | | | |
| (款) 総務費 | 決算額 | 左の財源内訳 | | | | 継続 | 備考 |
| (項) 総務管理費 | | 国県支出金 | 地方債 | その他 | 一般財源 | 139頁 | |
| (目) コミュニティ活動推進費 | | 2,500 | 0 | 0 | 2,500 | | |
| コミュニティ推進事業 | <p>[概要] 自治会連合会に対して助成を行い、地域・団体等のコミュニティ活動の活性化を図った</p> <p>補助金 コミュニティ推進事業補助（宮城野地域自治会連合会）</p> <p>[特定財源] 町民課 コミュニティ助成事業助成金</p> | | | | | | |
| (款) 総務費 | 決算額 | 左の財源内訳 | | | | 継続 | 備考 |
| (項) 総務管理費 | | 国県支出金 | 地方債 | その他 | 一般財源 | 139頁 | |
| (目) コミュニティ活動推進費 | | 4,239 | 0 | 0 | 0 | | |
| 集会所等整備事業 | <p>[概要] 各集会所における施設及び備品等の整備を行い、コミュニティ活動の環境を整えた</p> <p>修繕料 元箱根集会所屋根軒板修繕 委託料 元箱根集会所地下水調査委託 工事請負費 山崎集会所トイレ改修工事</p> <p>[特定財源] 町民課</p> | | | | | | |
| (款) 総務費 | 決算額 | 左の財源内訳 | | | | 継続 | 備考 |
| (項) 総務管理費 | | 国県支出金 | 地方債 | その他 | 一般財源 | 139頁 | |
| (目) 出張所費 | | 1,559 | 0 | 0 | 0 | | |
| 出張所経常経費 | <p>[概要] 警備委託料等の出張所に関する経費</p> <p>[特定財源] 町民課</p> | | | | | | |

| | | | | | | | |
|-------------|-----|--|-------|-----|----------------|------|----|
| (款) 総務費 | 決算額 | 左の財源内訳 | | | | 新規 | 備考 |
| (項) 総務管理費 | | 国県支出金 | 地方債 | その他 | 一般財源 | 139頁 | |
| (目) 出張所費 | | 4,785 | 0 | 0 | 4,785 | | |
| 出張所整備事業 | 町民課 | <p>[概要]</p> <p>経年劣化している箱根出張所の改修を行い、出張所機能の維持を図った</p> <p>工事請負費 箱根出張所屋上防水補修工事</p> <p>[特定財源]</p> | | | | | |
| (款) 総務費 | 決算額 | 左の財源内訳 | | | | 継続 | 備考 |
| (項) 総務管理費 | | 国県支出金 | 地方債 | その他 | 一般財源 | 139頁 | |
| (目) 諸費 | | 16,120 | 0 | 0 | 16,120 | | |
| 諸経常経費 | 税務課 | <p>[概要]</p> <p>過年度過誤納還付金、土砂災害被災地支援見舞金（熱海市） ウクライナ人道支援寄附金</p> <p>[特定財源]</p> | | | | | |
| (款) 総務費 | 決算額 | 左の財源内訳 | | | | 継続 | 備考 |
| (項) 総務管理費 | | 国県支出金 | 地方債 | その他 | 一般財源 | 141頁 | |
| (目) 諸費 | | 843 | 0 | 0 | 843 | | |
| 消費生活相談支援事業 | 町民課 | <p>[概要]</p> <p>小田原市消費生活センター内相談窓口の運営費用の負担し、消費生活問題に係る相談体制を整えた</p> <p>負担金 消費生活相談支援事業負担金</p> <p>[特定財源]</p> | | | | | |
| (款) 総務費 | 決算額 | 左の財源内訳 | | | | 継続 | 備考 |
| (項) 総務管理費 | | 国県支出金 | 地方債 | その他 | 一般財源 | 141頁 | |
| (目) 財政調整基金費 | | 804,454 | 0 | 0 | 500 803,954 | | |
| 財政調整基金経常経費 | 財務課 | <p>[概要]</p> <p>財政調整基金への積立金</p> <p>[特定財源]</p> <p>教育振興指定寄付金</p> | | | | | |
| (款) 総務費 | 決算額 | 左の財源内訳 | | | | 継続 | 備考 |
| (項) 徴税费 | | 国県支出金 | 地方債 | その他 | 一般財源 | 141頁 | |
| (目) 税務総務費 | | 4,495 | 4,495 | 0 | 0 | | |
| 税務総務経常経費 | 税務課 | <p>[概要]</p> <p>コンビニエンスストア収納取扱手数料等税務総務に関する経費</p> <p>[特定財源]</p> <p>県民税徴収取扱費県委託金</p> | | | | | |

| (款) | 総務費 | 決算額 | 左の財源内訳 | | | | 新規 | 備考 |
|-----|-----------------|--------|--|-----|-----|------|------|----|
| (項) | 徴税費 | | 国県支出金 | 地方債 | その他 | 一般財源 | 143頁 | |
| (目) | 税務総務費 | 119 | 0 | 0 | 0 | 119 | | |
| | 証明書コンビニ交付スタート事業 | | <p>[概要]</p> <p>税務証明コンビニエンスストア交付システムを令和3年10月から導入し、住民サービスの向上を図った</p> <p>役務費 動作確認時発行手数料 証明書コンビニエンスストア交付委託手数料 負担金 証明書コンビニエンスストア交付運営負担金</p> <p>[特定財源]</p> | | | | | |
| | 税務課 | | | | | | | |
| (款) | 総務費 | 決算額 | 左の財源内訳 | | | | 継続 | 備考 |
| (項) | 徴税費 | | 国県支出金 | 地方債 | その他 | 一般財源 | 143頁 | |
| (目) | 賦課徴収費 | 11,325 | 11,255 | 0 | 70 | 0 | | |
| | 賦課徴収経常経費 | | <p>[概要]</p> <p>賦課徴収用データ処理委託等賦課徴収に関する経費</p> <p>[特定財源]</p> <p>県民税徴収取扱費県委託金 不動産公売等に係る滞納処分費収入</p> | | | | | |
| | 税務課 | | | | | | | |
| (款) | 総務費 | 決算額 | 左の財源内訳 | | | | 継続 | 備考 |
| (項) | 徴税費 | | 国県支出金 | 地方債 | その他 | 一般財源 | 143頁 | |
| (目) | 賦課徴収費 | 309 | 0 | 0 | 0 | 309 | | |
| | 償却資産実態調査事業 | | <p>[概要]</p> <p>固定資産（償却資産）の申告の適正性を調査した 償却資産アドバイザーとともに実地調査を通して職員の償却資産課税のスキルアップを図った</p> <p>報償費 講師謝礼（9回） 消耗品費 償却資産資料整理用消耗品購入</p> <p>[特定財源]</p> | | | | | |
| | 税務課 | | | | | | | |

| (款) | 総務費 | 決算額 | 左の財源内訳 | | | | 継続 | 備考 |
|-----------------|-----------|--|--------|-----|-------|-------|------|----|
| (項) | 戸籍住民基本台帳費 | | 国県支出金 | 地方債 | その他 | 一般財源 | 145頁 | |
| (目) | 戸籍住民基本台帳費 | 26,493 | 12,684 | 0 | 5,315 | 8,494 | | |
| 戸籍住民基本台帳経常経費 | | <p>[概要] ファクシミリ借上、戸籍電算システム借上、個人番号通知書・個人番号カード関連事務委任交付金等の戸籍、住民基本台帳の事務等に関する経費</p> <p>[特定財源] 戸籍謄抄本手数料、証明閲覧謄抄本手数料、広域証明手数料 個人番号カード手数料、個人番号カード交付事業費国庫補助金 個人番号カード交付事務費国庫補助金 社会保障・税番号制度システム整備費補助金 自衛官募集事務費国庫委託金 中長期在留者住居地届出等事務委託費国庫委託金 広域証明発行委託金</p> | | | | | | |
| 町民課 | | | | | | | | |
| (款) | 総務費 | 決算額 | 左の財源内訳 | | | | 新規 | 備考 |
| (項) | 戸籍住民基本台帳費 | | 国県支出金 | 地方債 | その他 | 一般財源 | 145頁 | |
| (目) | 戸籍住民基本台帳費 | 270 | 0 | 0 | 0 | 270 | | |
| 証明書コンビニ交付スタート事業 | | <p>[概要] 証明書コンビニエンスストア交付システム（住民票の写し、印鑑登録証明書）を令和3年10月から導入し、住民サービスの向上を図った</p> <p>旅費 動作試験時旅費 役務費 動作確認時発行手数料 証明書コンビニエンスストア交付委託手数料 負担金 証明書コンビニエンスストア交付運営負担金</p> <p>[特定財源]</p> | | | | | | |
| 町民課 | | | | | | | | |
| (款) | 総務費 | 決算額 | 左の財源内訳 | | | | 継続 | 備考 |
| (項) | 選挙費 | | 国県支出金 | 地方債 | その他 | 一般財源 | 147頁 | |
| (目) | 選挙管理委員会費 | 88 | 2 | 0 | 0 | 86 | | |
| 選挙管理委員会経常経費 | | <p>[概要] 選挙管理委員会委員の旅費、足柄下郡選挙管理委員会連合会負担金等選挙管理委員会に関する経費</p> <p>[特定財源] 在外選挙特別経費県委託金</p> | | | | | | |
| 総務防災課 | | | | | | | | |
| (款) | 総務費 | 決算額 | 左の財源内訳 | | | | 継続 | 備考 |
| (項) | 選挙費 | | 国県支出金 | 地方債 | その他 | 一般財源 | 147頁 | |
| (目) | 選挙常時啓発費 | 185 | 0 | 0 | 0 | 185 | | |
| 選挙常時啓発経常経費 | | <p>[概要] ポスターコンクール入賞者等の報償費、啓発カレンダーの作成等の選挙常時啓発に関する経費</p> <p>[特定財源]</p> | | | | | | |
| 総務防災課 | | | | | | | | |

| | | | | | | | |
|-----------------------------|---|--------|-----|-----|--------|------|----|
| (款) 総務費 | 決算額 | 左の財源内訳 | | | | 新規 | 備考 |
| (項) 選挙費 | | 国県支出金 | 地方債 | その他 | 一般財源 | 147頁 | |
| (目) 衆議院議員総選挙及び最高裁判所裁判官国民審査費 | 6,032 | 6,032 | 0 | 0 | 0 | | |
| 衆議院議員総選挙及び最高裁判所裁判官国民審査経常経費 | <p>[概要]</p> ポスター掲示板製作設置、投票所入場整理券の発送など衆議院議員総選挙及び最高裁判所裁判官国民審査に関する経費 | | | | | | |
| 総務防災課 | <p>[特定財源]</p> 衆議院議員総選挙及び最高裁判所裁判官国民審査費県委託金 | | | | | | |
| (款) 総務費 | 決算額 | 左の財源内訳 | | | | 新規 | 備考 |
| (項) 選挙費 | | 国県支出金 | 地方債 | その他 | 一般財源 | 149頁 | |
| (目) 町議会議員選挙費 | 11,653 | 0 | 0 | 0 | 11,653 | | |
| 町議会議員選挙経常経費 | <p>[概要]</p> ポスター掲示板製作設置、投票所入場整理券の発送、選挙運動費用の公費負担など町議会議員選挙に関する経費 | | | | | | |
| 総務防災課 | <p>[特定財源]</p> | | | | | | |
| (款) 総務費 | 決算額 | 左の財源内訳 | | | | 継続 | 備考 |
| (項) 統計調査費 | | 国県支出金 | 地方債 | その他 | 一般財源 | 151頁 | |
| (目) 統計調査総務費 | 311 | 311 | 0 | 0 | 0 | | |
| 統計調査総務経常経費 | <p>[概要]</p> 各種行政施策の基礎資料を得るために実施する基幹統計調査に関する経費 | | | | | | |
| 総務防災課 | <p>[特定財源]</p> 統計調査費県委託金 | | | | | | |
| (款) 総務費 | 決算額 | 左の財源内訳 | | | | 継続 | 備考 |
| (項) 監査委員費 | | 国県支出金 | 地方債 | その他 | 一般財源 | 153頁 | |
| (目) 監査委員費 | 28 | 0 | 0 | 0 | 28 | | |
| 監査委員経常経費 | <p>[概要]</p> 旅費、参考図書購入代、監査委員協議会負担金等監査事務に関する経費 | | | | | | |
| 総務防災課 | <p>[特定財源]</p> | | | | | | |
| (款) 民生費 | 決算額 | 左の財源内訳 | | | | 継続 | 備考 |
| (項) 社会福祉費 | | 国県支出金 | 地方債 | その他 | 一般財源 | 153頁 | |
| (目) 社会福祉総務費 | 130 | 0 | 0 | 0 | 130 | | |
| 人権擁護等経常経費 | <p>[概要]</p> 人権擁護関係、保護司関係、更生保護女性会等社会福祉総務に関する経費 | | | | | | |
| 福祉課 | <p>[特定財源]</p> | | | | | | |

| (款) | 民生費 | 決算額 | 左の財源内訳 | | | | 継続 | 備考 |
|------------------|---------|--|--------|-----|-------|--------|------|----|
| (項) | 社会福祉費 | | 国県支出金 | 地方債 | その他 | 一般財源 | | |
| (目) | 社会福祉総務費 | 3,446 | 2,886 | 0 | 0 | 560 | 155頁 | |
| 社会福祉経常経費 | | <p>[概要] 民生委員・児童委員、社会福祉総務に関する経費</p> <p>[特定財源] 民生委員関係費県補助金</p> | | | | | | |
| 福祉課 | | | | | | | | |
| (款) | 民生費 | 決算額 | 左の財源内訳 | | | | 継続 | 備考 |
| (項) | 社会福祉費 | | 国県支出金 | 地方債 | その他 | 一般財源 | | |
| (目) | 社会福祉総務費 | 118,252 | 38,719 | 0 | 5,800 | 73,733 | 155頁 | |
| 国民健康保険特別会計繰出金 | | <p>[概要] 国民健康保険特別会計の運営に充てるための繰出しを行った</p> <p>繰出金 制度上の繰出し分 保険基盤安定繰出金(保険料軽減分) 32,890千円 保険基盤安定繰出金(保険者支援分) 18,736千円 職員給与費等繰出金 61,154千円 出産育児一時金繰出金 1,260千円 財政安定化支援事業繰出金 4,212千円 その他の繰出し分 その他一般会計繰出金 0千円</p> <p>[特定財源] 国民健康保険基盤安定国庫負担金 国民健康保険基盤安定県負担金 社会福祉費広域連合補助金</p> | | | | | | |
| 保険健康課 | | | | | | | | |
| (款) | 民生費 | 決算額 | 左の財源内訳 | | | | 継続 | 備考 |
| (項) | 社会福祉費 | | 国県支出金 | 地方債 | その他 | 一般財源 | | |
| (目) | 社会福祉総務費 | 26,000 | 0 | 0 | 0 | 26,000 | 155頁 | |
| 箱根町社会福祉協議会運営補助事業 | | <p>[概要] (福) 箱根町社会福祉協議会に対して補助を行い、地域社会の福祉の向上と増進を図った</p> <p>補助金 社会福祉協議会運営補助</p> <p>[特定財源]</p> | | | | | | |
| 福祉課 | | | | | | | | |

| (款) | 民生費 | 決算額 | 左の財源内訳 | | | | 継続 | 備考 |
|-----|----------------------|---|--------|-----|-----|------|------|----|
| (項) | 社会福祉費 | | 国県支出金 | 地方債 | その他 | 一般財源 | 155頁 | |
| (目) | 社会福祉総務費 | 415 | 319 | 0 | 0 | 96 | | |
| | 人権意識啓発事業 | <p>[概要]</p> <p>人権意識の向上及び知識の普及を図った</p> <p>旅費 人権研修会等参加時旅費</p> <p>消耗品費 啓発物品の購入</p> <p>使用料及び賃借料 研修会参加時道路通行料</p> <p>負担金 人権団体負担金</p> <p>[特定財源] 人権啓発活動事業県委託金</p> | | | | | | |
| | 福祉課 | | | | | | | |
| (款) | 民生費 | 決算額 | 左の財源内訳 | | | | 継続 | 備考 |
| (項) | 社会福祉費 | | 国県支出金 | 地方債 | その他 | 一般財源 | 155頁 | |
| (目) | 社会福祉総務費 | 121 | 0 | 0 | 0 | 121 | | |
| | 地域支え合い推進事業 | <p>[概要]</p> <p>「箱根町地域福祉計画」の進行管理を行うとともに、地域での見守り活動のための災害時要援護者管理体制のシステム維持管理を行った</p> <p>報償費 箱根町地域福祉推進委員会アドバイザー謝礼</p> <p>委託料 要援護者管理システム保守管理委託</p> <p>[特定財源]</p> | | | | | | |
| | 福祉課 | | | | | | | |
| (款) | 民生費 | 決算額 | 左の財源内訳 | | | | 新規 | 備考 |
| (項) | 社会福祉費 | | 国県支出金 | 地方債 | その他 | 一般財源 | 155頁 | |
| (目) | 社会福祉総務費 | 1,694 | 1,276 | 0 | 0 | 418 | | |
| | 新型コロナウイルス感染症対策生活支援事業 | <p>[概要]</p> <p>新型コロナウイルス感染症により生活に影響を受けている町民に対し、食品、生活用品、生理用品等を配付することで、生活支援を行った</p> <p>消耗品費 食品、生活用品、生理用品、提供用袋購入代</p> <p>[特定財源] 新型コロナウイルス感染症対応地方創生臨時交付金</p> | | | | | | |
| | 福祉課 | | | | | | | |

| (款) | 民生費 | 決算額 | 左の財源内訳 | | | | 新規 | 備考 |
|-----|--------------|---------|--|-----|-----|--------|------|----|
| (項) | 社会福祉費 | | 国庫支出金 | 地方債 | その他 | 一般財源 | 155頁 | |
| (目) | 社会福祉総務費 | 145,951 | 145,951 | 0 | 0 | 0 | | |
| | 臨時特別給付金給付事業 | | <p>[概要]</p> <p>新型コロナウイルス感染症の影響が長期化するなか、令和3年度住民税非課税世帯等を対象に、1世帯あたり10万円の現金を給付し、様々な困難に直面した方々が速やかに生活・暮らしの支援を受けられるよう推進した</p> <p>職員手当等 時間外勤務手当 消耗品費 事務用品代 役務費 郵送料 (確認書等発送時分、返信用封筒料金後納分、支給決定兼振込通知発送時分) 口座振替手数料</p> <p>負担金 システム改修費用 アウトソーシング費用</p> <p>交付金 臨時特別給付金</p> | | | | | |
| | 福祉課 | | <p>[特定財源]</p> <p>臨時特別給付金事業費補助金 臨時特別給付金事務費補助金</p> | | | | | |
| (款) | 民生費 | 決算額 | 左の財源内訳 | | | | 継続 | 備考 |
| (項) | 社会福祉費 | | 国庫支出金 | 地方債 | その他 | 一般財源 | 157頁 | |
| (目) | 心身障がい者福祉費 | 241,676 | 176,233 | 0 | 0 | 65,443 | | |
| | 心身障がい者福祉経常経費 | | <p>[概要]</p> <p>障がい者自立支援給付費、地域生活支援事業等心身障がい者福祉サービス等に関する経費</p> | | | | | |
| | 福祉課 | | <p>[特定財源]</p> <p>障がい者自立支援給付費等国庫負担金 障がい者自立支援医療費国庫負担金 障がい児施設措置費国庫負担金 地域生活支援事業等国庫補助金 障がい者自立支援給付費等県負担金 障がい者自立支援医療費県負担金 障がい児施設措置費県負担金 地域生活支援事業等県補助金 障がい者地域生活支援関連事業費補助金 重度心身障がい者住宅設備改良費県補助金</p> | | | | | |

| | | | | | | | | |
|----------------|-----------|--|--------|-------|-----|------|------|----|
| (款) | 民生費 | 決算額 | 左の財源内訳 | | | | 継続 | 備考 |
| (項) | 社会福祉費 | | 国県支出金 | 地方債 | その他 | 一般財源 | 159頁 | |
| (目) | 心身障がい者福祉費 | | 32,394 | 8,105 | 0 | 0 | | |
| 重度身体障がい者福祉経常経費 | | <p>[概要]</p> 重度障がい者医療等心身障がい者福祉に関する経費 | | | | | | |
| 福祉課 | | <p>[特定財源]</p> 重度障がい者医療費給付補助事業費県補助金 | | | | | | |
| (款) | 民生費 | 決算額 | 左の財源内訳 | | | | 継続 | 備考 |
| (項) | 社会福祉費 | | 国県支出金 | 地方債 | その他 | 一般財源 | 159頁 | |
| (目) | 心身障がい者福祉費 | | 4,686 | 0 | 0 | 0 | | |
| 在宅重度障がい者等支援事業 | | <p>[概要]</p> 人工透析者、重度障がい者等を対象に、タクシーの運賃または自動車燃料費の一部の助成を行った | | | | | | |
| 福祉課 | | <p>消耗品費</p> 券作成用消耗品 印刷製本費 福祉タクシー利用券等印刷 <p>扶助費</p> 福祉タクシー利用、自動車燃料費助成 | | | | | | |
| | | <p>[特定財源]</p> | | | | | | |
| (款) | 民生費 | 決算額 | 左の財源内訳 | | | | 継続 | 備考 |
| (項) | 社会福祉費 | | 国県支出金 | 地方債 | その他 | 一般財源 | 159頁 | |
| (目) | 心身障がい者福祉費 | | 4,358 | 0 | 0 | 0 | | |
| 心身障がい者福祉等推進事業 | | <p>[概要]</p> 知的障がい者・精神障がい者等施設通所交通費扶助、在宅心身障がい児機能回復訓練・療育指導の事業を行い、障がい福祉の充実を図った | | | | | | |
| 福祉課 | | <p>報償費</p> 地域訓練会、児童言語訓練会時報償費 <p>旅費</p> 地域訓練会等開催時旅費 <p>消耗品費</p> 地域訓練会等消耗品 <p>食糧費</p> 地域訓練会食糧費 <p>役務費</p> 地域訓練会保険料 <p>委託料</p> 地域訓練会指導員委託 <p>扶助費</p> 障がい者施設通所等交通費扶助 | | | | | | |
| | | <p>[特定財源]</p> | | | | | | |

| (款) | 民生費 | 決算額 | 左の財源内訳 | | | | 継続 | 備考 |
|--------------|-----------|--|--------|-----|-----|-------|------|----|
| (項) | 社会福祉費 | | 国県支出金 | 地方債 | その他 | 一般財源 | | |
| (目) | 心身障がい者福祉費 | 8,020 | 1,216 | 0 | 0 | 6,804 | 159頁 | |
| 地域活動支援センター事業 | | <p>[概要]</p> <p>地域活動支援センターの施設運営について、(福)箱根町社会福祉協議会へ委託し、障がい者等の地域生活支援の促進を図った</p> <p>委託料 地域活動支援センター運営委託</p> <p>[特定財源]</p> <p>障がい者地域生活支援関連事業費補助金</p> | | | | | | |
| 福祉課 | | | | | | | | |
| (款) | 民生費 | 決算額 | 左の財源内訳 | | | | 継続 | 備考 |
| (項) | 社会福祉費 | | 国県支出金 | 地方債 | その他 | 一般財源 | | |
| (目) | 国民年金費 | 225 | 225 | 0 | 0 | 0 | 159頁 | |
| 国民年金経常経費 | | <p>[概要]</p> <p>国民年金事務に関する経費</p> <p>[特定財源]</p> <p>基礎年金事務費国庫委託金</p> | | | | | | |
| 保険健康課 | | | | | | | | |
| (款) | 民生費 | 決算額 | 左の財源内訳 | | | | 継続 | 備考 |
| (項) | 社会福祉費 | | 国県支出金 | 地方債 | その他 | 一般財源 | | |
| (目) | 戦没者遺族援護費 | 42 | 0 | 0 | 0 | 42 | 159頁 | |
| 戦没者遺族援護経常経費 | | <p>[概要]</p> <p>戦没者遺族援護に関する経費</p> <p>[特定財源]</p> | | | | | | |
| 福祉課 | | | | | | | | |
| (款) | 民生費 | 決算額 | 左の財源内訳 | | | | 継続 | 備考 |
| (項) | 社会福祉費 | | 国県支出金 | 地方債 | その他 | 一般財源 | | |
| (目) | 老人福祉費 | 3,152 | 298 | 0 | 517 | 2,337 | 161頁 | |
| 老人福祉経常経費 | | <p>[概要]</p> <p>老人クラブ、養護老人ホームへの入所等老人福祉に関する経費</p> <p>[特定財源]</p> <p>老人措置費徴収金 老人クラブ助成費県補助金</p> | | | | | | |
| 福祉課 | | | | | | | | |

| (款) | 民生費 | 決算額 | 左の財源内訳 | | | | 継続 | 備考 |
|------------|-------|---|--------|-----|-------|-------|------|----|
| (項) | 社会福祉費 | | 国県支出金 | 地方債 | その他 | 一般財源 | 161頁 | |
| (目) | 老人福祉費 | 1,582 | 0 | 0 | 0 | 1,582 | | |
| 敬老祝金支給事業 | | <p>[概要]</p> <p>高齢者の長寿を祝い、敬老祝金の支給を行い、高齢者福祉の充実を図った</p> <p>報償費 80歳祝金 5,000円、 90歳祝金 10,000円 100歳祝金 20,000円 消耗品費 事務用品代</p> <p>[特定財源]</p> | | | | | | |
| 福祉課 | | | | | | | | |
| (款) | 民生費 | 決算額 | 左の財源内訳 | | | | 継続 | 備考 |
| (項) | 社会福祉費 | | 国県支出金 | 地方債 | その他 | 一般財源 | 161頁 | |
| (目) | 老人福祉費 | 345 | 0 | 0 | 0 | 345 | | |
| 老人生きがい対策事業 | | <p>[概要]</p> <p>実施事業を通じて、高齢者の生きがいの高揚と相互交流を図った</p> <ul style="list-style-type: none"> ・やまなみ趣味の教室 ・老人グラウンドゴルフ大会 <p>報償費 趣味の教室講師謝礼等 消耗品費 感染症予防対策用消耗品代 委託料 老人グラウンドゴルフ大会開催委託料</p> <p>[特定財源]</p> | | | | | | |
| 福祉課 | | | | | | | | |
| (款) | 民生費 | 決算額 | 左の財源内訳 | | | | 継続 | 備考 |
| (項) | 社会福祉費 | | 国県支出金 | 地方債 | その他 | 一般財源 | 161頁 | |
| (目) | 老人福祉費 | 2,687 | 0 | 0 | 1,165 | 1,522 | | |
| 配食サービス事業 | | <p>[概要]</p> <p>独居高齢者や高齢者世帯等に、配食サービスを行い、食生活の改善、寝たきり予防の推進を図った</p> <ul style="list-style-type: none"> ・自己負担額：1食あたり360円 <p>委託料 配食サービス委託 800円／1食</p> <p>[特定財源] 配食サービス費用負担金</p> | | | | | | |
| 福祉課 | | | | | | | | |

| (款) | 民生費 | 決算額 | 左の財源内訳 | | | | 継続 | 備考 |
|---------------------|-------|--|--------|-----|-----|---------|------|----|
| (項) | 社会福祉費 | | 国県支出金 | 地方債 | その他 | 一般財源 | 161頁 | |
| (目) | 老人福祉費 | 2,627 | 0 | 0 | 0 | 2,627 | | |
| 箱根町シルバー人材センター運営補助事業 | | <p>[概要]</p> <p>箱根町シルバー人材センターの運営に対して補助を行った</p> <p>補助金 事業補助金</p> <p>[特定財源]</p> <p>福祉課</p> | | | | | | |
| (款) | 民生費 | 決算額 | 左の財源内訳 | | | | 継続 | 備考 |
| (項) | 社会福祉費 | | 国県支出金 | 地方債 | その他 | 一般財源 | 161頁 | |
| (目) | 老人福祉費 | 356 | 0 | 0 | 230 | 126 | | |
| はり・きゆう・マッサージサービス事業 | | <p>[概要]</p> <p>70歳以上の高齢者に、はり・きゆう・マッサージサービス券の交付を行い、高齢者福祉の充実を図った</p> <p>消耗品費 事務用消耗品代 委託料 町負担額 1,500円/1枚</p> <p>[特定財源]</p> <p>社会福祉費広域連合補助金</p> <p>福祉課</p> | | | | | | |
| (款) | 民生費 | 決算額 | 左の財源内訳 | | | | 継続 | 備考 |
| (項) | 社会福祉費 | | 国県支出金 | 地方債 | その他 | 一般財源 | 161頁 | |
| (目) | 老人福祉費 | 226,613 | 12,981 | 0 | 0 | 213,632 | | |
| 介護保険特別会計繰出金 | | <p>[概要]</p> <p>介護保険特別会計の運営費に充てるため、一般会計から繰出しを行った</p> <p>繰出金 介護給付費繰出金 152,748千円 職員給与費繰出金 32,429千円 事務費繰出金 15,885千円 地域支援事業(介護予防事業)繰出金 1,991千円 地域支援事業(包括的支援・任意事業)繰出金 6,222千円 低所得者保険料軽減繰出金 17,338千円</p> <p>[特定財源]</p> <p>低所得者保険料軽減国庫負担金 低所得者保険料軽減県負担金</p> <p>福祉課</p> | | | | | | |

| (款) | 民生費 | 決算額 | 左の財源内訳 | | | | 継続 | 備考 |
|---------------------------------|-------|--|--------|-----|-----|------|------|----|
| (項) | 社会福祉費 | | 国県支出金 | 地方債 | その他 | 一般財源 | 161頁 | |
| (目) | 老人福祉費 | 76 | 0 | 0 | 0 | 76 | | |
| 保健福祉サービス調整機構 運営事業 福祉課 | | <p>[概要] 高齢者に対する保健福祉サービスの内容、方針等の検討を行った</p> <p>報酬 高齢者保健福祉計画・介護保険事業計画管理委員会委員報酬</p> <p>[特定財源]</p> | | | | | | |
| (款) | 民生費 | 決算額 | 左の財源内訳 | | | | 継続 | 備考 |
| (項) | 社会福祉費 | | 国県支出金 | 地方債 | その他 | 一般財源 | 163頁 | |
| (目) | 老人福祉費 | 495 | 0 | 0 | 0 | 495 | | |
| 独居高齢者葬祭支援事業 福祉課 | | <p>[概要] 身寄りのない65歳以上の独居高齢者の葬祭費用の負担を行い、公衆衛生その他公共福祉に寄与した</p> <p>役務費 遺骨埋葬・保管料 委託料 葬祭費用、火葬料</p> <p>[特定財源]</p> | | | | | | |
| (款) | 民生費 | 決算額 | 左の財源内訳 | | | | 継続 | 備考 |
| (項) | 社会福祉費 | | 国県支出金 | 地方債 | その他 | 一般財源 | 163頁 | |
| (目) | 老人福祉費 | 157 | 0 | 0 | 0 | 157 | | |
| 介護サービス利用者支援事業 福祉課 | | <p>[概要] 在宅重度要介護者（要介護4,5）を介護している低所得世帯に、介護用品（紙おむつ等）を支給し、負担の軽減を図った</p> <p>消耗品費 紙おむつ等購入</p> <p>[特定財源]</p> | | | | | | |

| (款) | 民生費 | 決算額 | 左の財源内訳 | | | | 継続 | 備考 |
|------------|-------|---|--------|-----|-----|------|------|----|
| (項) | 社会福祉費 | | 国県支出金 | 地方債 | その他 | 一般財源 | | |
| (目) | 老人福祉費 | 20 | 0 | 0 | 0 | 20 | 163頁 | |
| 認知症見守り支援事業 | | <p>[概要]</p> <p>認知症高齢者やその家族に小型GPS発信機の利用や個人賠償責任保険加入の促進を図った</p> <p>役務費 認知症等SOSネットワーク個人賠償責任保険料</p> <p>[特定財源]</p> | | | | | | |
| 福祉課 | | | | | | | | |
| (款) | 民生費 | 決算額 | 左の財源内訳 | | | | 継続 | 備考 |
| (項) | 社会福祉費 | | 国県支出金 | 地方債 | その他 | 一般財源 | | |
| (目) | 老人福祉費 | 371 | 0 | 0 | 0 | 371 | 163頁 | |
| 介護従事者等支援事業 | | <p>[概要]</p> <p>町内の介護保険事業所に従事する介護従業者に温泉施設利用券、研修費補助をすることで、介護人材の確保及び従業者支援を図った</p> <p>報償費 エピソードコンクール受賞者報償費</p> <p>消耗品費 利用券発行用消耗品代（用紙等）</p> <p>負担金 介護職員雇用促進支援負担金</p> <p>補助金 介護職員初任者研修支援補助金</p> <p>[特定財源]</p> | | | | | | |
| 福祉課 | | | | | | | | |
| (款) | 民生費 | 決算額 | 左の財源内訳 | | | | 継続 | 備考 |
| (項) | 社会福祉費 | | 国県支出金 | 地方債 | その他 | 一般財源 | | |
| (目) | 老人福祉費 | 30 | 0 | 0 | 0 | 30 | 163頁 | |
| 家族介護教室開催事業 | | <p>[概要]</p> <p>住民等を対象とする教室を開催し、介護保険の制度内容や認知症についての知識の向上を図った</p> <p>報償費 家族介護教室講師謝礼</p> <p>[特定財源]</p> | | | | | | |
| 福祉課 | | | | | | | | |

| (款) | 民生費 | 決算額 | 左の財源内訳 | | | | 継続 | 備考 |
|-----|---------------|--------|--|-----|-------|--------|------|----|
| (項) | 社会福祉費 | | 国県支出金 | 地方債 | その他 | 一般財源 | | |
| (目) | 老人福祉費 | 1,483 | 0 | 0 | 2 | 1,481 | 163頁 | |
| | 高齢者サポート事業 | | <p>【概要】 高齢者の支援施策として、ごみ出し支援サービス、ツアー型買い物支援サービス、自動車急発進防止装置等設置の助成、バス回数券購入費助成を行い、高齢者福祉の充実を図った</p> <p>報償費 ごみ出し支援サービス協力団体報償費 ツアー型買い物支援サービス支援者報償費</p> <p>消耗品費 事務消耗品代</p> <p>役務費 ツアー型買い物支援サービス保険料</p> <p>委託料 ごみ出し支援サービス業務委託料</p> <p>使用料及び賃借料 ツアー型買い物支援サービス道路通行料</p> <p>負担金 高齢者バス回数券購入費助成システム改修費負担金</p> <p>補助金 自動車急発進防止装置等設置補助金 高齢者バス回数券等購入費助成金</p> <p>【特定財源】 ごみ出しサービス費用負担金 買い物サービス費用負担金</p> | | | | | |
| | 福祉課 | | | | | | | |
| (款) | 民生費 | 決算額 | 左の財源内訳 | | | | 新規 | 備考 |
| (項) | 社会福祉費 | | 国県支出金 | 地方債 | その他 | 一般財源 | | |
| (目) | 老人福祉費 | 261 | 0 | 0 | 261 | 0 | 163頁 | |
| | 保健と介護予防の一体化事業 | | <p>【概要】 健康情報を集約した国保データベースシステムを活用し、虚弱状態（フレイル）の方に対する改善指導や、介護予防教室への参加勧奨を行うとともに、運動機能や口腔機能の維持向上のための健康教室を開催し、高齢者の健康増進を図った</p> <p>報償費 健康教室講師謝礼</p> <p>消耗品費 各種指導用冊子購入</p> <p>委託料 栄養改善訪問指導委託料</p> <p>【特定財源】 社会福祉費広域連合補助金</p> | | | | | |
| | 福祉課 | | | | | | | |
| (款) | 民生費 | 決算額 | 左の財源内訳 | | | | 継続 | 備考 |
| (項) | 社会福祉費 | | 国県支出金 | 地方債 | その他 | 一般財源 | | |
| (目) | 老人福祉センター費 | 14,881 | 0 | 0 | 2,158 | 12,723 | 163頁 | |
| | 老人福祉センター経常経費 | | <p>【概要】 老人福祉センターやまなみ荘の運営及び維持管理等老人福祉センターに関する経費</p> <p>【特定財源】 老人福祉センター使用料 民生貸家料</p> | | | | | |
| | 福祉課 | | | | | | | |

| (款) | 民生費 | 決算額 | 左の財源内訳 | | | | 継続 | 備考 |
|----------------|----------|--|--------|-----|-------|---------|------|----|
| (項) | 社会福祉費 | | 国県支出金 | 地方債 | その他 | 一般財源 | | |
| (目) | 後期高齢者医療費 | 168,286 | 26,071 | 0 | 0 | 142,215 | 165頁 | |
| 後期高齢者医療特別会計繰出金 | | <p>[概要] 後期高齢者医療特別会計の運営に充てるための繰出しを行った</p> <p>繰出金 事務費繰出金 7,060千円 定率市町村負担繰出金 124,863千円 保険基盤安定繰出金 34,761千円 徴収事務経費繰出金 1,148千円 その他一般会計繰出金 454千円</p> <p>[特定財源] 後期高齢者医療保険基盤安定県負担金</p> | | | | | | |
| 保険健康課 | | | | | | | | |
| (款) | 民生費 | 決算額 | 左の財源内訳 | | | | 新規 | 備考 |
| (項) | 社会福祉費 | | 国県支出金 | 地方債 | その他 | 一般財源 | | |
| (目) | 後期高齢者医療費 | 10,703 | 0 | 0 | 7,941 | 2,762 | 165頁 | |
| 後期高齢者保健事業 | | <p>[概要] 後期高齢者（75歳以上）に健康診査を実施し、後期高齢者の健康保持・推進を図った</p> <p>報償費 受診者報償費 消耗品費 事務用消耗品等 印刷製本費 封筒、健診票印刷 役務費 郵送料 委託料 集団健診、個別健診委託</p> <p>[特定財源] 社会福祉費広域連合補助金</p> | | | | | | |
| 保険健康課 | | | | | | | | |
| (款) | 民生費 | 決算額 | 左の財源内訳 | | | | 継続 | 備考 |
| (項) | 児童福祉費 | | 国県支出金 | 地方債 | その他 | 一般財源 | | |
| (目) | 児童福祉総務費 | 7,446 | 3,204 | 0 | 20 | 4,222 | 165頁 | |
| 児童福祉総務経常経費 | | <p>[概要] 管外保育委託、ひとり親家庭等医療費助成等児童福祉に関する経費</p> <p>[特定財源] 子どものための教育・保育給付交付金 子育てのための施設等利用給付費国庫負担金 子どものための教育・保育給付費県負担金 子育てのための施設等利用給付費県負担金 子ども・子育て支援体制整備総合推進事業国庫補助金 特別児童扶養手当事務費国庫委託金 ひとり親家庭等医療費助成事業費県補助金 こども基金指定寄付金</p> | | | | | | |
| 子育て支援課 | | | | | | | | |

| (款) | 民生費 | 決算額 | 左の財源内訳 | | | | 継続 | 備考 |
|-----------|---------|--|--------|-----|-----|--------|------|----|
| (項) | 児童福祉費 | | 国県支出金 | 地方債 | その他 | 一般財源 | 167頁 | |
| (目) | 児童福祉総務費 | 15,379 | 1,878 | 0 | 0 | 13,501 | | |
| 小児医療費助成事業 | | <p>[概要] 医療費の自己負担額全額の助成を行い、小児保健の向上と小児家庭の生活の安定を支援した ・対象者：中学校卒業までの者</p> <p>消耗品費 事務用消耗品 役務費 国保連合会審査支払手数料 社会保険支払基金審査支払手数料 扶助費 医療費助成</p> | | | | | | |
| | | <p>[特定財源] 子育て支援課 小児医療費助成事業費県補助金</p> | | | | | | |
| (款) | 民生費 | 決算額 | 左の財源内訳 | | | | 継続 | 備考 |
| (項) | 児童福祉費 | | 国県支出金 | 地方債 | その他 | 一般財源 | 167頁 | |
| (目) | 児童福祉総務費 | 999 | 108 | 0 | 0 | 891 | | |
| 子育て家庭応援事業 | | <p>[概要] 総合的な支援体制を整備し、支援を要するすべての子どもの児童福祉の向上を図った</p> <p>報償費 町要保護児童対策地域協議会代表者会議・実務者会議時謝礼 乳幼児全戸訪問助産師謝礼 子育てスクール講師謝礼</p> <p>旅費 訪問時旅費</p> <p>消耗品費 参考図書追録、事務用品購入</p> <p>役務費 養育支援訪問時傷害保険</p> <p>委託料 養育支援訪問事業委託事務費 子育てイベント委託</p> | | | | | | |
| | | <p>[特定財源] 子ども・子育て支援交付金 子ども・子育て支援県補助金</p> | | | | | | |
| 子育て支援課 | | | | | | | | |

| (款) | 民生費 | 決算額 | 左の財源内訳 | | | | 継続 | 備考 |
|-------------|---------|--|--------|-----|-------|--------|------|----|
| (項) | 児童福祉費 | | 国県支出金 | 地方債 | その他 | 一般財源 | 167頁 | |
| (目) | 児童福祉総務費 | 26,082 | 8,220 | 0 | 4,851 | 13,011 | | |
| 放課後児童健全育成事業 | | <p>[概要]</p> <p>放課後児童クラブを開設し、放課後、保護者等の適切な保護を受けることができない小学生の健全な育成を図った</p> <p>湯本こどもクラブ (湯本小学校区)</p> <p>箱根こどもクラブ (箱根の森小学校区)</p> <p>きんときクラブ (仙石原小学校区)</p> <p>報償費 巡回臨床発達心理士報償</p> <p>修繕料 【湯本こどもクラブ】給湯器交換 【きんときクラブ】壁面修繕</p> <p>役務費 室内感染症予防消毒 保護者負担金口座振替手数料</p> <p>委託料 運営業務委託</p> | | | | | | |
| | | <p>[特定財源]</p> <p>子ども・子育て支援交付金 子ども・子育て支援県補助金 保育士等処遇改善臨時特例交付金国庫補助金 放課後児童健全育成事業保護者負担金</p> | | | | | | |
| 子育て支援課 | | | | | | | | |
| (款) | 民生費 | 決算額 | 左の財源内訳 | | | | 継続 | 備考 |
| (項) | 児童福祉費 | | 国県支出金 | 地方債 | その他 | 一般財源 | 167頁 | |
| (目) | 児童福祉総務費 | 29 | 15 | 0 | 0 | 14 | | |
| 箱根保育教育推進事業 | | <p>[概要]</p> <p>幼保共通の保育・教育プログラムの推進を図った</p> <p>報償費 箱根ハートフルプログラム研修時講師謝礼</p> <p>消耗品費 教材用消耗品</p> | | | | | | |
| | | <p>[特定財源]</p> <p>子ども・子育て支援体制整備総合推進事業国庫補助金</p> | | | | | | |
| 子育て支援課 | | | | | | | | |

| (款) | 民生費 | 決算額 | 左の財源内訳 | | | | 継続 | 備考 |
|-----|---------------|-------|--|-----|-----|-------|------|----|
| (項) | 児童福祉費 | | 国県支出金 | 地方債 | その他 | 一般財源 | 167頁 | |
| (目) | 児童福祉総務費 | 171 | 67 | 0 | 0 | 104 | | |
| | 子育て世代包括支援事業 | | <p>[概要] きめ細かく相談支援を行うことができるよう各種調整を行い、妊娠前から子育て期の家庭に対し、支援調整、情報提示を展開する機関として設置・運営し、支援プランの策定や関係機関との連携を図った</p> <p>報償費 妊婦訪問対応謝礼 消耗品費 オンライン相談用消耗品 備品購入費 オンライン相談用タブレット端末・周辺機器購入、 相談室用机・椅子購入</p> <p>[特定財源] 子ども・子育て支援交付金 子ども・子育て支援県補助金 新型コロナウイルス感染症対応地方創生臨時交付金</p> | | | | | |
| | 子育て支援課 | | | | | | | |
| (款) | 民生費 | 決算額 | 左の財源内訳 | | | | 継続 | 備考 |
| (項) | 児童福祉費 | | 国県支出金 | 地方債 | その他 | 一般財源 | 167頁 | |
| (目) | 児童福祉総務費 | 316 | 0 | 0 | 39 | 277 | | |
| | こども宅食サービス事業 | | <p>[概要] 夏休み・冬休み・春休みの平日に昼間就労等の事情で子どもの見守りを必要としている家庭等に栄養管理された弁当の提供を行い、子育て支援の充実を図った</p> <p>委託料 宅食サービス委託</p> <p>[特定財源] こども宅食サービス費用負担金</p> | | | | | |
| | 子育て支援課 | | | | | | | |
| (款) | 民生費 | 決算額 | 左の財源内訳 | | | | 継続 | 備考 |
| (項) | 児童福祉費 | | 国県支出金 | 地方債 | その他 | 一般財源 | 167頁 | |
| (目) | 児童福祉総務費 | 1,041 | 0 | 0 | 0 | 1,041 | | |
| | 乳幼児保育等利用費補助事業 | | <p>[概要] 国の幼児教育・保育無償化の対象外となった0～2歳の課税世帯の認可外保育施設等の保育料と0～5歳の給食費について補助することで、子育て支援の充実を図った</p> <p>補助金 保育料補助金 給食費補助金</p> <p>[特定財源]</p> | | | | | |
| | 子育て支援課 | | | | | | | |

| (款) | 民生費 | 決算額 | 左の財源内訳 | | | | 継続 | 備考 |
|--------------------|---------|--|--------|-----|-----|------|------|----|
| (項) | 児童福祉費 | | 国県支出金 | 地方債 | その他 | 一般財源 | | |
| (目) | 児童福祉総務費 | 88,710 | 88,710 | 0 | 0 | 0 | 167頁 | |
| 子育て世帯臨時特別給付金給付事業 | | <p>[概要] 特別給付金の給付を行い、新型コロナウイルス感染症の影響を受けている子育て世帯を支援した</p> <p>消耗品費 ラベルシール等</p> <p>役務費 通知文郵送料、口座振込手数料</p> <p>負担金 神奈川県町村情報システム共同事業組合負担金</p> <p>交付金 子育て世帯臨時特別給付金</p> <p>[特定財源] 子育て世帯臨時特別給付金給付事業費国庫補助金 子育て世帯臨時特別給付金給付事務費国庫補助金</p> | | | | | | |
| 子育て支援課 | | | | | | | | |
| (款) | 民生費 | 決算額 | 左の財源内訳 | | | | 継続 | 備考 |
| (項) | 児童福祉費 | | 国県支出金 | 地方債 | その他 | 一般財源 | | |
| (目) | 児童福祉総務費 | 1,000 | 500 | 0 | 0 | 500 | 169頁 | |
| 新型コロナウイルス感染症緊急対策事業 | | <p>[概要] 保育士等が抗原検査を定期的実施することで、保護者が安心して子どもを預けられる体制を整備した</p> <p>消耗品費 抗原検査キット、透明マスク購入</p> <p>[特定財源] 保育対策総合支援事業費国庫補助金</p> | | | | | | |
| 子育て支援課 | | | | | | | | |
| (款) | 民生費 | 決算額 | 左の財源内訳 | | | | 新規 | 備考 |
| (項) | 児童福祉費 | | 国県支出金 | 地方債 | その他 | 一般財源 | | |
| (目) | 児童福祉総務費 | 4,003 | 4,003 | 0 | 0 | 0 | 169頁 | |
| 子育て世帯生活支援特別給付金給付事業 | | <p>[概要] 新型コロナウイルス感染症の影響を受けている低所得の子育て世帯を支援するため特別給付金の給付を行い、子育て支援の充実を図った</p> <p>消耗品費 ラベルシール等</p> <p>役務費 通知文郵送料、口座振込手数料</p> <p>交付金 子育て世帯生活支援特別給付金</p> <p>[特定財源] 子育て世帯生活支援特別給付金給付事業費国庫補助金 子育て世帯生活支援特別給付金給付事務費国庫補助金</p> | | | | | | |
| 子育て支援課 | | | | | | | | |

| (款) | 民生費 | 決算額 | 左の財源内訳 | | | | 継続 | 備考 |
|------------|---------|--|--------|-----|--------|--------|------|----|
| (項) | 児童福祉費 | | 国県支出金 | 地方債 | その他 | 一般財源 | 169頁 | |
| (目) | 認定子ども園費 | 69,954 | 0 | 0 | 16,435 | 53,519 | | |
| 認定子ども園経常経費 | | <p>[概要] 給食用賄材料費等、町立認定子ども園の運営に関する経費</p> <p>[特定財源] 認定子ども園保育料 認定子ども園管外保育受託児保育料 休日保育料 認定子ども園一時保育料 認定子ども園延長保育料 認定子ども園職員等給食費 認定子ども園児給食費 幼児学園太陽光発電売電料 その他雑入</p> | | | | | | |
| 子育て支援課 | | | | | | | | |
| (款) | 民生費 | 決算額 | 左の財源内訳 | | | | 継続 | 備考 |
| (項) | 児童福祉費 | | 国県支出金 | 地方債 | その他 | 一般財源 | 171頁 | |
| (目) | 認定子ども園費 | 2,253 | 0 | 0 | 0 | 2,253 | | |
| 認定子ども園整備事業 | | <p>[概要] 認定子ども園で園児が充実した活動ができるよう、安全で快適な保育環境の整備を行った</p> <p>修繕料 【湯本幼児学園】屋外倉庫扉修繕、給湯室給湯器交換 【仙石原幼児学園】厨房排水設備修繕 工事請負費 【仙石原幼児学園】中庭ウッドデッキ塗装 備品購入費 【湯本幼児学園】体重計購入</p> <p>[特定財源]</p> | | | | | | |
| 子育て支援課 | | | | | | | | |

| (款) | 民生費 | 決算額 | 左の財源内訳 | | | | 継続 | 備考 |
|----------------|---------|---|--------|-----|-------|--------|------|----|
| (項) | 児童福祉費 | | 国県支出金 | 地方債 | その他 | 一般財源 | | |
| (目) | 認定子ども園費 | 4,665 | 3,108 | 0 | 0 | 1,557 | 171頁 | |
| 子育て支援センター等運営事業 | | <p>[概要] 子育て支援センター等の運営を行い、少子化・核家族化に伴う育児不安解消及び育児支援を図った</p> <p>会計年度任用職員報酬 子育て支援センター（仙石原幼児学園）アドバイザー 子育てサロン（湯本幼児学園）アドバイザー 子育てサロン（宮城野保育園）アドバイザー 職員手当等 会計年度任用職員手当等 共済費 会計年度任用職員共済費 費用弁償 会計年度任用職員費用弁償 消耗品費 センター等教材用消耗品費 役務費 施設賠償責任保険料 電話料</p> <p>[特定財源] 子ども・子育て支援交付金 子ども・子育て支援県補助金</p> | | | | | | |
| 子育て支援課 | | | | | | | | |
| (款) | 民生費 | 決算額 | 左の財源内訳 | | | | 継続 | 備考 |
| (項) | 児童福祉費 | | 国県支出金 | 地方債 | その他 | 一般財源 | | |
| (目) | 保育所費 | 33,671 | 0 | 0 | 8,177 | 25,494 | 173頁 | |
| 保育所経常経費 | | <p>[概要] 給食用賄材料費等、町立保育園の運営に関する経費</p> <p>[特定財源] 保育園保育料 保育園管外保育受託児保育料 保育園一時保育料 保育園延長保育料 保育園私的契約児保育受託事業収入 保育園職員等給食費 保育園児給食費</p> | | | | | | |
| 子育て支援課 | | | | | | | | |
| (款) | 民生費 | 決算額 | 左の財源内訳 | | | | 継続 | 備考 |
| (項) | 児童福祉費 | | 国県支出金 | 地方債 | その他 | 一般財源 | | |
| (目) | 児童措置費 | 90,204 | 76,134 | 0 | 0 | 14,070 | 175頁 | |
| 児童措置経常経費 | | <p>[概要] 児童手当の支払いに関する経費</p> <p>[特定財源] 児童手当国庫負担金 児童手当県負担金</p> | | | | | | |
| 子育て支援課 | | | | | | | | |

| | | | | | | | |
|-------------|--|--------|-----|-----|------|------|----|
| (款) 民生費 | 決算額 | 左の財源内訳 | | | | 継続 | 備考 |
| (項) 災害救助費 | | 国県支出金 | 地方債 | その他 | 一般財源 | 175頁 | |
| (目) 災害救助費 | | 5 | 0 | 0 | 5 | | |
| 災害支援基金経常経費 | <p>[概要] 災害支援基金の利息等災害救助に関する経費</p> <p>[特定財源] 災害支援基金利子</p> | | | | | | |
| 総務防災課 | | | | | | | |
| (款) 民生費 | 決算額 | 左の財源内訳 | | | | 継続 | 備考 |
| (項) 災害救助費 | | 国県支出金 | 地方債 | その他 | 一般財源 | 175頁 | |
| (目) 災害救助費 | | 20 | 0 | 0 | 0 | | |
| 災害救助経常経費 | <p>[概要] 箱根町住民災害見舞金等給付要綱に基づく災害見舞金支給に関する経費</p> <p>[特定財源]</p> | | | | | | |
| 福祉課 | | | | | | | |
| (款) 衛生費 | 決算額 | 左の財源内訳 | | | | 継続 | 備考 |
| (項) 保健衛生費 | | 国県支出金 | 地方債 | その他 | 一般財源 | 177頁 | |
| (目) 保健衛生総務費 | | 7,425 | 0 | 0 | 0 | | |
| 火葬料経常経費 | <p>[概要] 小田原市斎場事務委託及び火葬料補助に関する経費</p> <p>[特定財源]</p> | | | | | | |
| 町民課 | | | | | | | |
| (款) 衛生費 | 決算額 | 左の財源内訳 | | | | 継続 | 備考 |
| (項) 保健衛生費 | | 国県支出金 | 地方債 | その他 | 一般財源 | 177頁 | |
| (目) 保健衛生総務費 | | 5,527 | 0 | 0 | 144 | | |
| 保健経常経費 | <p>[概要] 各種関係機関への補助、負担金等の保健衛生総務に関する経費</p> <p>[特定財源] 町有建物貸付料</p> | | | | | | |
| 保険健康課 | | | | | | | |
| (款) 衛生費 | 決算額 | 左の財源内訳 | | | | 継続 | 備考 |
| (項) 保健衛生費 | | 国県支出金 | 地方債 | その他 | 一般財源 | 177頁 | |
| (目) 保健衛生総務費 | | 117 | 0 | 0 | 117 | | |
| 衛生経常経費 | <p>[概要] 狂犬病予防注射共同処理業務委託、猫の不妊及び去勢手術補助金等衛生に関する経費</p> <p>[特定財源] 狂犬病予防注射済票交付等手数料</p> | | | | | | |
| 環境課 | | | | | | | |

| (款) | 衛生費 | 決算額 | 左の財源内訳 | | | | 継続 | 備考 |
|--------------|---------|---|--------|-----|-----|--------|------|----|
| (項) | 保健衛生費 | | 国県支出金 | 地方債 | その他 | 一般財源 | | |
| (目) | 保健衛生総務費 | 2,217 | 0 | 0 | 0 | 2,217 | 179頁 | |
| 地震等災害医療対策事業 | | <p>[概要]</p> <p>医療用資器材を更新し、地震等の災害対策を図った</p> <p>消耗品費 医薬品(16品目)、衛生材料(12品目) 医療機材の更新等(16品目) 委託料 災害医療用廃棄物処理委託</p> <p>[特定財源]</p> | | | | | | |
| 保険健康課 | | | | | | | | |
| (款) | 衛生費 | 決算額 | 左の財源内訳 | | | | 継続 | 備考 |
| (項) | 保健衛生費 | | 国県支出金 | 地方債 | その他 | 一般財源 | | |
| (目) | 保健衛生総務費 | 6,339 | 0 | 0 | 0 | 6,339 | 179頁 | |
| 休日急患救急医療推進事業 | | <p>[概要]</p> <p>日曜日等、休日の急病患者の一次救急医療体制を確保した</p> <p>委託料 休日急患救急業務委託 医科(54日・町内6医療機関による輪番)</p> <p>[特定財源]</p> | | | | | | |
| 保険健康課 | | | | | | | | |
| (款) | 衛生費 | 決算額 | 左の財源内訳 | | | | 継続 | 備考 |
| (項) | 保健衛生費 | | 国県支出金 | 地方債 | その他 | 一般財源 | | |
| (目) | 保健衛生総務費 | 11,243 | 0 | 0 | 0 | 11,243 | 179頁 | |
| 地域医療体制推進事業 | | <p>[概要]</p> <p>箱根地域で開院の医師に対し、補助を行った 町内医療機関に対し、医療機器の購入等に要する経費の一部を補助し、医療水準の向上及びかかりつけ医の推進を図った</p> <p>補助金 ・箱根地域開院医師(元箱根木村医院)への補助 ・医療機器購入等に係る補助 4件 土屋医院 箱根吉田整形外科 箱根リハビリテーション病院 辻内歯科医院 ・診療所建替費用の借入金に係る利子補給 1件 辻内歯科医院</p> <p>[特定財源]</p> | | | | | | |
| 保険健康課 | | | | | | | | |

| (款) | 衛生費 | 決算額 | 左の財源内訳 | | | | 継続 | 備考 |
|--------------------------|-------|--|--------|-----|-----|------|--------|----|
| (項) | 保健衛生費 | | 国県支出金 | 地方債 | その他 | 一般財源 | | |
| (目) | 予防費 | | 18,799 | 10 | 0 | 0 | 18,789 | |
| 予防経常経費 保険健康課 | | <p>[概要]</p> 予防接種、保健だよりの発行等、保健予防に関する経費 感染症対策に関する経費 <p>[特定財源]</p> 風しん予防接種事業県補助金 | | | | | | |
| (款) | 衛生費 | 決算額 | 左の財源内訳 | | | | 継続 | 備考 |
| (項) | 保健衛生費 | | 国県支出金 | 地方債 | その他 | 一般財源 | | |
| (目) | 予防費 | | 5,622 | 167 | 0 | 0 | 5,455 | |
| 母子保健活動推進事業 子育て支援課 | | <p>[概要]</p> 妊娠期から幼児期までの心身の健康管理及び安心して子育てができる土台づくりのための母子保健の推進を図った <p>報償費 4か月、10か月、1歳6か月、3歳6か月児健康診査従事謝礼 2歳、2歳6か月、3歳児歯科健康診査従事謝礼 プレママ・パパ出産育児教室等講師謝礼</p> <p>旅費 訪問時旅費</p> <p>消耗品費 健診時消耗品、母子健康手帳等</p> <p>食糧費 育児教室時おやつ</p> <p>印刷製本費 妊婦健康診査費用補助券印刷</p> <p>役務費 細菌検査手数料等、日々雇用者（医師等）傷害見舞保険料、委託料</p> <p>4か月、10か月、1歳6か月、3歳6か月児健康診査委託 妊婦健康診査委託、妊婦歯科健康診査委託、産後ケア専門家派遣</p> <p>扶助費 妊婦健康診査費助成、一般不妊症治療費助成</p> <p>[特定財源]</p> 母子保健衛生費国庫補助金 | | | | | | |

| (款) | 衛生費 | 決算額 | 左の財源内訳 | | | | 継続 | 備考 |
|--------------------|-------|---|--------|-----|-----|------|------|----|
| | | | 国県支出金 | 地方債 | その他 | 一般財源 | | |
| (項) | 保健衛生費 | | | | | | | |
| (目) | 予防費 | 669 | 602 | 0 | 0 | 67 | 179頁 | |
| 風しん対策事業 | | <p>[概要]</p> <p>抗体保有率の低い、昭和37年4月2日から昭和54年4月1日生まれの男性を対象に無料クーポン券を送付して抗体検査を行い、抗体値の低い者に対して、予防接種を実施した</p> <p>印刷製本費 通知送付用封筒印刷 役務費 無料クーポン券等郵送 委託料 抗体検査委託 予防接種委託</p> | | | | | | |
| | | <p>[特定財源]</p> <p>感染症予防事業費等国庫補助金</p> | | | | | | |
| | | 保険健康課 | | | | | | |
| (款) | 衛生費 | 決算額 | 左の財源内訳 | | | | 継続 | 備考 |
| | | | 国県支出金 | 地方債 | その他 | 一般財源 | | |
| (項) | 保健衛生費 | | | | | | | |
| (目) | 予防費 | 136 | 0 | 0 | 0 | 136 | 179頁 | |
| 新型コロナウイルス感染症緊急対策事業 | | <p>[概要]</p> <p>新型コロナウイルス感染症のまん延に伴い、1市2町や小田原医師会と連携し予約制PCRセンターを運営し、住民等を適切な医療につなげた</p> <p>負担金 おだわら予約制 PCRセンター運営費負担金</p> | | | | | | |
| | | <p>[特定財源]</p> | | | | | | |
| | | 保険健康課 | | | | | | |

| (款) | 衛生費 | 決算額 | 左の財源内訳 | | | | 継続 | 備考 |
|-----------------------|-------|--|---------|-----|-------|------|------|----|
| (項) | 保健衛生費 | | 国県支出金 | 地方債 | その他 | 一般財源 | | |
| (目) | 予防費 | 135,462 | 133,933 | 0 | 1,529 | 0 | 179頁 | |
| 新型コロナウイルスワクチン接種体制確保事業 | | <p>[概要]</p> <p>国の方針に従い、新型コロナウイルスワクチンの初回接種及び第一期追加接種を実施した</p> | | | | | | |
| | | <p>会計年度任用職員報酬 会計年度任用職員報酬 職員手当等 職員時間外手当 報償費 協力団体報償費、医師・看護師報償費 旅費 職員旅費、費用弁償 消耗品費 接種会場消耗品費 燃料費 接種会場暖房器具燃料費 食糧費 医療従事者食費 印刷製本費 封筒、予診票印刷代 光熱水費 ディープフリーザー電気代 修繕料 駐車場修繕料 役務費 郵送料、医師派遣手数料、接種費用支払い事務手数料 委託料 コールセンター運営委託、小田原医師会・小田原薬剤師会委託料等 備品購入費 接種会場用備品 工事請負費 ディープフリーザー専用コンセント設置工事 使用料及び賃借料 集団接種備品借上げ、巡回バス借上げ等 負担金 システム利用負担金、アウトソーシング等経費負担金等</p> <p>[特定財源]</p> <p>接種対策費国庫負担金 接種体制確保事業臨時国庫補助金 住所地外者接種費用</p> | | | | | | |
| 保険健康課 | | | | | | | | |

| (款) | 衛生費 | 決算額 | 左の財源内訳 | | | | 新規 | 備考 |
|---------------------------|-------|--|--------|-----|-----|--------|------|----|
| (項) | 保健衛生費 | | 国県支出金 | 地方債 | その他 | 一般財源 | | |
| (目) | 予防費 | 293 | 293 | 0 | 0 | 0 | 181頁 | |
| 新型コロナウイルス感染症 自宅療養者支援事業 | | <p>[概要]</p> <p>新型コロナウイルス感染症の自宅療養者で知人等の支援がなく、食料品等入手することができない方を対象に食料品等を支給し、安心して自宅療養ができるよう支援を行った</p> <p>消耗品費 食料品や衛生用品の購入 備品購入費 パルスオキシメーター、二酸化炭素濃度測定器購入</p> <p>[特定財源] 新型コロナウイルス感染症対応地方創生臨時交付金</p> | | | | | | |
| 保険健康課 | | | | | | | | |
| (款) | 衛生費 | 決算額 | 左の財源内訳 | | | | 継続 | 備考 |
| (項) | 保健衛生費 | | 国県支出金 | 地方債 | その他 | 一般財源 | | |
| (目) | 保健事業費 | 16,662 | 610 | 0 | 0 | 16,052 | 181頁 | |
| 生活習慣病予防推進事業 | | <p>[概要]</p> <p>健康診査及び各種検診を行い、生活習慣病の予防、早期発見・早期治療の推進を図った</p> <ul style="list-style-type: none"> ・一般健康診査 ・肝炎ウイルス検診 ・各種がん検診 ・成人歯科健康診査 ・がん検診精度管理委託 <p>消耗品費 事業用用紙購入 印刷製本費 各種検診用予診票印刷 役務費 精密検査時返信用切手代 精密検査結果連絡手数料 委託料 各種検診業務委託 一般健康診査、肝炎ウイルス検診 社会保険加入者特定健康診査時の追加検診 成人歯科健康診査 がん検診（胃・胃がんリスク・子宮・乳・肺・大腸・前立腺） 前立腺がん検診精検者診療情報提供料 がん検診精度管理委託料（胃・胃がんリスク・乳・肺・大腸がん）</p> <p>[特定財源] 市町村健康事業費県補助金</p> | | | | | | |
| 保険健康課 | | | | | | | | |

| (款) | 衛生費 | 決算額 | 左の財源内訳 | | | | 継続 | 備考 |
|-----|---------------|-----|---|-----|-----|------|-------|----|
| (項) | 保健衛生費 | | 国県支出金 | 地方債 | その他 | 一般財源 | | |
| (目) | 保健事業費 | | 3,271 | 280 | 0 | 533 | 2,458 | |
| | 健康づくり推進事業 | | <p>[概要]</p> <p>各種事業を行い、運動、食育、関係団体の自主活動を通して町民の健康増進を図るとともに心の健康づくりの推進を図った</p> <ul style="list-style-type: none"> ・はつらつ町民健康教室 ・食育事業 ・温水プール水泳教室 ・食文化継承事業 ・ゲートキーパーフォローアップ研修 ・健康づくり団体活動 ・未病センターの普及 ・いきいきHAKONE体操普及 <p>報償費</p> <p>各講演会時の講師謝礼及び活動手当等</p> <ul style="list-style-type: none"> ・いきいきHAKONE体操普及 ・健康づくり推進委員研修 ・疾病予防セミナー ・働く世代のための健康教室 ・健康づくり推進委員謝礼 ・食文化継承事業等 <p>消耗品費</p> <p>各種事業消耗品、未病コーナー用消耗品、水泳教室消耗品等</p> <p>役務費</p> <p>健康づくり推進委員の活動及び各事業参加者に対する傷害保険料委託料</p> <p>食育推進事業、食事指導講習会、水泳教室業務委託</p> <p>口腔がん予防啓発事業委託</p> <p>健康福祉フェスティバル時乳がん・子宮がん検診委託</p> <p>食文化継承事業委託</p> <p>温水プールプライベートレッスン業務委託</p> | | | | 181頁 | |
| | 保険健康課 | | <p>[特定財源]</p> <p>市町村健康事業費県補助金</p> <p>地域自殺対策強化事業県補助金</p> <p>温水プール水泳教室受講料</p> | | | | | |
| (款) | 衛生費 | 決算額 | 左の財源内訳 | | | | 継続 | 備考 |
| (項) | 保健衛生費 | | 国県支出金 | 地方債 | その他 | 一般財源 | | |
| (目) | 保健事業費 | | 195 | 27 | 0 | 0 | 168 | |
| | 女性特有のがん検診推進事業 | | <p>[概要]</p> <p>特定の年齢に達した町民に対して、無料クーポン券を発行することにより、子宮がん・乳がん検診の促進を図るとともに、正しい知識の普及・啓発を行った</p> <p>消耗品費</p> <p>検診手帳、クーポン券及び受診勧奨通知用紙代</p> <p>役務費</p> <p>クーポン券・検診結果等郵送料</p> <p>委託料</p> <p>検診委託</p> <p>乳がん精度管理委託</p> | | | | 181頁 | |
| | 保険健康課 | | <p>[特定財源]</p> <p>感染症予防事業費等国庫補助金</p> | | | | | |

| (款) | 衛生費 | 決算額 | 左の財源内訳 | | | | 継続 | 備考 |
|----------------|-------------|---|--------|-----|-------|--------|------|----|
| (項) | 保健衛生費 | | 国県支出金 | 地方債 | その他 | 一般財源 | 181頁 | |
| (目) | 保健事業費 | 304 | 210 | 0 | 0 | 94 | | |
| 産婦健康診査費助成事業 | | <p>[概要]</p> <p>産後間もない時期の産婦に対し、母体の身体的機能の回復や、精神状態を把握するための産婦健診に要する費用を助成することにより、産婦産後うつ及び新生児への虐待予防を図った</p> <p>印刷製本費 産婦健康診査用補助券印刷 委託料 産婦健康診査委託 扶助費 産婦健康診査費助成</p> <p>[特定財源] 母子保健衛生費国庫補助金</p> | | | | | | |
| 子育て支援課 | | | | | | | | |
| (款) | 衛生費 | 決算額 | 左の財源内訳 | | | | 継続 | 備考 |
| (項) | 保健衛生費 | | 国県支出金 | 地方債 | その他 | 一般財源 | 181頁 | |
| (目) | 保健事業費 | 129 | 0 | 0 | 0 | 129 | | |
| 新生児聴覚検査費助成事業 | | <p>[概要]</p> <p>新生児の聴覚検査費用を助成することにより、聴覚障害を早期に発見し、早期療育につなげることで、音声言語発達等への影響を最小限に抑えた</p> <p>扶助費 新生児聴覚検査費用助成</p> <p>[特定財源]</p> | | | | | | |
| 子育て支援課 | | | | | | | | |
| (款) | 衛生費 | 決算額 | 左の財源内訳 | | | | 継続 | 備考 |
| (項) | 保健衛生費 | | 国県支出金 | 地方債 | その他 | 一般財源 | 181頁 | |
| (目) | 総合保健福祉センター費 | 106,987 | 4,400 | 0 | 2,680 | 99,907 | | |
| 総合保健福祉センター経常経費 | | <p>[概要]</p> <p>総合保健福祉センターの運営、管理等総合保健福祉センターに関する経費</p> <p>[特定財源] 電源立地地域対策補助金 総合保健福祉センター使用料 その他雑入</p> | | | | | | |
| 保険健康課 | | | | | | | | |

| (款) | 衛生費 | 決算額 | 左の財源内訳 | | | | 継続 | 備考 |
|------------------|-------------|--|--------|---------|-----|--------|------|----|
| (項) | 保健衛生費 | | 国県支出金 | 地方債 | その他 | 一般財源 | | |
| (目) | 総合保健福祉センター費 | 120,561 | 0 | 108,400 | 0 | 12,161 | 183頁 | |
| 総合保健福祉センター整備事業 | | <p>[概要]</p> <p>機械設備等の維持管理の向上を図るとともに、経年劣化等による不具合が生じている機械関係設備について整備・改修・交換を行い、施設の安定した運営を行った</p> <p>委託料 非常用放送設備等更新工事実施設計業務委託 コージェネレーションシステム等改修工事監理業務委託</p> <p>工事請負費 コージェネレーションシステム等改修工事 室内天井換気扇交換工事 全熱交換器機内腐食補修工事 プール空調機内鉄骨補修工事 屋上点検口改修工事 ろ過装置塩素注入ポンプ交換工事 西側階段窓遮光シート設置工事 排煙窓オペレーター交換工事 ジャグジー吐出口漏水補修工事</p> | | | | | | |
| | | <p>[特定財源]</p> <p>総合保健福祉センター整備事業債</p> | | | | | | |
| | | 保険健康課 | | | | | | |
| (款) | 衛生費 | 決算額 | 左の財源内訳 | | | | 継続 | 備考 |
| (項) | 保健衛生費 | | 国県支出金 | 地方債 | その他 | 一般財源 | | |
| (目) | 総合保健福祉センター費 | 2,981 | 0 | 0 | 0 | 2,981 | 185頁 | |
| 総合保健福祉センター利用促進事業 | | <p>[概要]</p> <p>巡回バスを運行し、町民の健康増進と総合保健福祉センター利用促進を図った</p> <p>会計年度任用職員報酬 会計年度任用職員（運転手）報酬 職員手当等 会計年度任用職員（運転手）手当等</p> <p>共済費 会計年度任用職員（運転手）社会保険料</p> <p>費用弁償 会計年度任用職員（運転手）交通費</p> <p>燃料費 庁用自動車燃料費</p> <p>使用料及び賃借料 庁用自動車借上 1台</p> | | | | | | |
| | | <p>[特定財源]</p> | | | | | | |
| | | 保険健康課 | | | | | | |

| | | | | | | | |
|------------------|--|--------|-----|-----|------|------|----|
| (款) 衛生費 | 決算額 | 左の財源内訳 | | | | 継続 | 備考 |
| (項) 保健衛生費 | | 国県支出金 | 地方債 | その他 | 一般財源 | 185頁 | |
| (目) 環境衛生費 | | 9 | 0 | 0 | 9 | | |
| 環境衛生経常経費 | <p>[概要] カ・ハエ駆除用殺虫剤等環境衛生に関する経費</p> <p>[特定財源]</p> | | | | | | |
| 環境課 | | | | | | | |
| (款) 衛生費 | 決算額 | 左の財源内訳 | | | | 継続 | 備考 |
| (項) 保健衛生費 | | 国県支出金 | 地方債 | その他 | 一般財源 | 185頁 | |
| (目) 環境衛生費 | | 238 | 0 | 0 | 238 | | |
| スズメバチ対策事業 | <p>[概要] 自宅等に営巣したスズメバチの巣を駆除した者に対し、補助金の交付を行い、町民生活の安全を図った</p> <p>補助金 スズメバチ駆除費補助金</p> <p>[特定財源]</p> | | | | | | |
| 環境課 | | | | | | | |
| (款) 衛生費 | 決算額 | 左の財源内訳 | | | | 継続 | 備考 |
| (項) 保健衛生費 | | 国県支出金 | 地方債 | その他 | 一般財源 | 185頁 | |
| (目) 環境保全対策費 | | 26 | 0 | 0 | 26 | | |
| 環境保全対策経常経費 | <p>[概要] 環境保全対策に関する経費</p> <p>[特定財源]</p> | | | | | | |
| 環境課 | | | | | | | |
| (款) 衛生費 | 決算額 | 左の財源内訳 | | | | 継続 | 備考 |
| (項) 保健衛生費 | | 国県支出金 | 地方債 | その他 | 一般財源 | 185頁 | |
| (目) 環境保全対策費 | | 632 | 420 | 0 | 212 | | |
| 合併処理浄化槽設置整備費補助事業 | <p>[概要] 公共下水道事業計画区域外において、単独処理浄化槽から合併処理浄化槽に転換するものに対し補助を行い、生活排水による公共用水域の水質汚濁を防止した</p> <p>補助金 合併処理浄化槽設置整備費補助 5人槽1基</p> <p>[特定財源] 合併処理浄化槽設置整備費交付金 合併処理浄化槽設置整備費県補助金</p> | | | | | | |
| 環境課 | | | | | | | |

| | | | | | | | |
|---------------|--|--------|-----|-------|-------|------|----|
| (款) 衛生費 | 決算額 | 左の財源内訳 | | | | 継続 | 備考 |
| (項) 保健衛生費 | | 国県支出金 | 地方債 | その他 | 一般財源 | 185頁 | |
| (目) 環境保全対策費 | | 5,858 | 0 | 0 | 5,858 | | |
| 散乱ごみ・不法投棄対策事業 | <p>[概要]</p> <p>散乱ごみ・不法投棄物の撤去、回収を行い、自然環境の保全と環境美化の推進を図った</p> <p>役務費 一般廃棄物処理手数料 委託料 散乱ごみ回収業務委託</p> <p>[特定財源]</p> <p>環境課</p> | | | | | | |
| (款) 衛生費 | 決算額 | 左の財源内訳 | | | | 継続 | 備考 |
| (項) 保健衛生費 | | 国県支出金 | 地方債 | その他 | 一般財源 | 185頁 | |
| (目) 環境保全対策費 | | 2,699 | 0 | 0 | 2,699 | | |
| 環境基本計画策定事業 | <p>[概要]</p> <p>令和13年度を目標年次とする第3次環境基本計画（本町の環境保全等に関する基本的な計画）の策定を行った</p> <p>委託料 環境基本計画策定支援業務委託</p> <p>[特定財源]</p> <p>環境課</p> | | | | | | |
| (款) 衛生費 | 決算額 | 左の財源内訳 | | | | 継続 | 備考 |
| (項) 保健衛生費 | | 国県支出金 | 地方債 | その他 | 一般財源 | 185頁 | |
| (目) 宮ノ下浄化槽管理費 | | 7,372 | 0 | 3,245 | 4,127 | | |
| 宮ノ下浄化槽管理経常経費 | <p>[概要]</p> <p>施設の維持管理、修繕等宮ノ下浄化槽の維持管理に関する経費</p> <p>[特定財源]</p> <p>宮ノ下浄化槽使用料</p> <p>上下水道温泉課</p> | | | | | | |
| (款) 衛生費 | 決算額 | 左の財源内訳 | | | | 継続 | 備考 |
| (項) 清掃費 | | 国県支出金 | 地方債 | その他 | 一般財源 | 187頁 | |
| (目) 清掃総務費 | | 5,337 | 0 | 3,617 | 1,720 | | |
| 清掃総務経常経費 | <p>[概要]</p> <p>環境センター警備委託等清掃総務に関する経費</p> <p>[特定財源]</p> <p>ごみ処理手数料 その他雑入</p> <p>環境課</p> | | | | | | |

| (款) | 衛生費 | 決算額 | 左の財源内訳 | | | | 継続 | 備考 |
|-------------|-------|--|--------|-----|---------|---------|------|----|
| (項) | 清掃費 | | 国県支出金 | 地方債 | その他 | 一般財源 | | |
| (目) | 清掃総務費 | 18,975 | 5,192 | 0 | 0 | 13,783 | 187頁 | |
| ごみ処理広域化推進事業 | | <p>[概要]</p> <p>足柄下郡系統の可燃ごみ共同処理開始を目指し、「可燃ごみ中継施設」と「剪定枝等資源化施設」を整備するため、令和2年度に策定した「広域化施設整備等基本方針」に基づき、施設整備運営に係る事業方式等について検討した</p> <p>委託料 広域化施設整備運営に係る事業方式等検討支援業務委託</p> <p>[特定財源] 循環型社会形成推進交付金</p> | | | | | | |
| 環境課 | | | | | | | | |
| (款) | 衛生費 | 決算額 | 左の財源内訳 | | | | 継続 | 備考 |
| (項) | 清掃費 | | 国県支出金 | 地方債 | その他 | 一般財源 | | |
| (目) | ごみ処理費 | 245,607 | 0 | 0 | 106,922 | 138,685 | 189頁 | |
| ごみ処理経常経費 | | <p>[概要]</p> <p>ごみ収集運搬委託、ごみ処理施設及び最終処分場の光熱水費等ごみ処理に関する経費</p> <p>[特定財源] ごみ収集運搬処理手数料 一般廃棄物処理業許可手数料 ごみ処理手数料</p> | | | | | | |
| 環境課 | | | | | | | | |

| (款) 衛生費 | 決算額 | 左の財源内訳 | | | | 継続 | 備考 |
|------------------|--|--------|-------|--------|---------|------|----|
| | | 国県支出金 | 地方債 | その他 | 一般財源 | | |
| (目) ごみ処理費 | 124,235 | 0 | 0 | 18,171 | 106,064 | 189頁 | |
| ごみ減量化・再利用推進事業 | <p>[概要]</p> <p>ごみの発生、排出抑制及び資源化によるごみ減量化を住民、事業者、行政が一体となって総ぐるみで推進を図った</p> <ul style="list-style-type: none"> ・ごみ減量化事業 ・ごみ資源再利用推進事業 ・分別収集事業 ・教育及び啓発事業 ・庁内ごみ減量対策事業 <p>報償費 廃食用油回収報償金、ごみ減量貢献団体報償金等</p> <p>消耗品費 分別回収容器購入等</p> <p>印刷製本費 ごみカレンダー印刷、観光美化・自然愛護優秀作品集印刷</p> <p>役務費 容器包装プラスチック処理処分料、その他紙選別手数料等</p> <p>委託料 分別収集委託、容器包装プラスチック収集運搬委託等</p> <p>使用料及び賃借料 剪定枝破碎機借上</p> <p>補助金 家庭用生ごみ処理機器購入費補助</p> <p>[特定財源]</p> <p>粗大ごみ回収手数料 家電リサイクル運搬手数料 一般廃棄物売却収入 容器包装リサイクル協会拠出受入金 (公財)神奈川県市町村振興協会市町村交付金</p> | | | | | | |
| 環境課 | | | | | | | |
| (款) 衛生費 | 決算額 | 左の財源内訳 | | | | 継続 | 備考 |
| | | 国県支出金 | 地方債 | その他 | 一般財源 | | |
| (目) ごみ処理費 | 227,590 | 0 | 4,700 | 0 | 222,890 | 191頁 | |
| 清掃第1プラント施設維持管理事業 | <p>[概要]</p> <p>焼却・粗大ごみ処理施設等の定期的な維持補修及び1号焼却炉耐火材等補修を行い、清掃第1プラントの施設機能保持の推進を図った</p> <p>工事請負費 ごみ焼却処理施設機器補修 粗大ごみ処理施設設備補修 1号炉内耐火材等補修</p> <p>備品購入費 構内作業用小型特殊車両購入</p> <p>[特定財源]</p> <p>清掃第1プラント施設維持管理事業債</p> | | | | | | |
| 環境課 | | | | | | | |

| (款) | 衛生費 | 決算額 | 左の財源内訳 | | | | 継続 | 備考 |
|----------------|-------|---|--------|-----|--------|--------|------|----|
| (項) | 清掃費 | | 国県支出金 | 地方債 | その他 | 一般財源 | 191頁 | |
| (目) | ごみ処理費 | 53,104 | 0 | 0 | 37,416 | 15,688 | | |
| 粗大ごみ選別業務委託事業 | | <p>[概要] 施設の運転及び維持管理、粗大ごみの選別業務の委託を行い、清掃第1プラント（粗大ごみ処理施設）の効率的な運転・維持管理の推進を図った</p> <p>委託料 粗大ごみ選別業務委託</p> <p>[特定財源] ごみ処理手数料</p> | | | | | | |
| 環境課 | | | | | | | | |
| (款) | 衛生費 | 決算額 | 左の財源内訳 | | | | 継続 | 備考 |
| (項) | 清掃費 | | 国県支出金 | 地方債 | その他 | 一般財源 | 191頁 | |
| (目) | ごみ処理費 | 19,126 | 0 | 0 | 0 | 19,126 | | |
| 最終処分場施設維持管理事業 | | <p>[概要] 浸出水処理施設の運転管理及び水質分析等を委託するとともに、施設の定期的な補修工事等を行い、最終処分場の効率的な維持管理を推進した</p> <p>委託料 浸出水処理施設運転管理委託 第2最終処分場残余容量測量委託 第2最終処分場漏水検知システム点検委託 水質分析・県環境影響評価事後調査委託</p> <p>工事請負費 第1最終処分場施設補修工事 第2最終処分場施設補修工事</p> <p>原材料費 覆土、碎石購入</p> <p>[特定財源]</p> | | | | | | |
| 環境課 | | | | | | | | |
| (款) | 衛生費 | 決算額 | 左の財源内訳 | | | | 継続 | 備考 |
| (項) | 清掃費 | | 国県支出金 | 地方債 | その他 | 一般財源 | 191頁 | |
| (目) | ごみ処理費 | 33,858 | 0 | 0 | 0 | 33,858 | | |
| 清掃第1プラント運転管理事業 | | <p>[概要] 施設の保守点検業務及び運転操作・監視業務等の一部の委託を行い、清掃第1プラント（焼却施設）の効率的な運転・維持管理を推進した</p> <p>委託料 清掃第1プラント運転管理委託</p> <p>[特定財源]</p> | | | | | | |
| 環境課 | | | | | | | | |

| | | | | | | | |
|------------------|---|--------|-----|-------|--------|------|----|
| (款) 衛生費 | 決算額 | 左の財源内訳 | | | | 継続 | 備考 |
| (項) 清掃費 | | 国県支出金 | 地方債 | その他 | 一般財源 | 191頁 | |
| (目) し尿処理費 | 17,793 | 0 | 0 | 1,932 | 15,861 | | |
| し尿処理経常経費 | <p>[概要] し尿汲み取り委託等し尿処理に関する経費</p> <p>[特定財源] し尿汲み取り証紙収入</p> | | | | | | |
| 環境課 | | | | | | | |
| (款) 衛生費 | 決算額 | 左の財源内訳 | | | | 継続 | 備考 |
| (項) 清掃費 | | 国県支出金 | 地方債 | その他 | 一般財源 | 191頁 | |
| (目) し尿処理施設費 | 935 | 0 | 0 | 0 | 935 | | |
| し尿処理施設経常経費 | <p>[概要] 清掃第2プラント（し尿処理施設）の維持管理に関する経費</p> <p>[特定財源]</p> | | | | | | |
| 環境課 | | | | | | | |
| (款) 衛生費 | 決算額 | 左の財源内訳 | | | | 継続 | 備考 |
| (項) 清掃費 | | 国県支出金 | 地方債 | その他 | 一般財源 | 191頁 | |
| (目) し尿処理施設費 | 16,610 | 0 | 0 | 0 | 16,610 | | |
| 清掃第2プラント施設維持管理事業 | <p>[概要] 機械設備等の定例的な維持補修を行い、清掃第2プラント（し尿処理施設）の機能保持を図った</p> <p>工事請負費 前処理設備機器補修 一次処理設備機器補修 二次処理設備機器補修・更新 汚泥処理設備機器補修・更新</p> <p>[特定財源]</p> | | | | | | |
| 環境課 | | | | | | | |
| (款) 衛生費 | 決算額 | 左の財源内訳 | | | | 継続 | 備考 |
| (項) 清掃費 | | 国県支出金 | 地方債 | その他 | 一般財源 | 191頁 | |
| (目) し尿処理施設費 | 32,472 | 0 | 0 | 0 | 32,472 | | |
| 清掃第2プラント運転管理事業 | <p>[概要] 施設の運転操作及び保守管理等の業務の委託を行い、清掃第2プラント（し尿処理施設）の効率的な維持管理を推進した</p> <p>委託料 清掃第2プラント運転管理委託</p> <p>[特定財源]</p> | | | | | | |
| 環境課 | | | | | | | |

| (款) | 衛生費 | 決算額 | 左の財源内訳 | | | | 新規 | 備考 |
|------------------|---------|---|--------|-----|-----|-------|------|----|
| (項) | 清掃費 | | 国県支出金 | 地方債 | その他 | 一般財源 | 191頁 | |
| (目) | し尿処理施設費 | 2,970 | 0 | 0 | 0 | 2,970 | | |
| 清掃第2プラント精密機能検査事業 | | <p>[概要] 法令に基づき3年に1回以上の実施が義務付けられており、前回の実施から3年を迎えるため実施するもので、し尿処理施設の現地調査・運転状況調査・水質分析等による機能検査及び報告書の作成業務を行った</p> <p>委託料 清掃第2プラント精密機能検査委託</p> <p>[特定財源]</p> | | | | | | |
| 環境課 | | | | | | | | |
| (款) | 衛生費 | 決算額 | 左の財源内訳 | | | | 継続 | 備考 |
| (項) | 公衆衛生費 | | 国県支出金 | 地方債 | その他 | 一般財源 | 193頁 | |
| (目) | 母子保健指導費 | 95 | 37 | 0 | 0 | 58 | | |
| 母子保健指導経常経費 | | <p>[概要] 未熟児の養育医療に対する経費</p> <p>[特定財源] 母子保健衛生費国庫負担金 母子保健衛生費県負担金</p> | | | | | | |
| 子育て支援課 | | | | | | | | |
| (款) | 農林水産業費 | 決算額 | 左の財源内訳 | | | | 継続 | 備考 |
| (項) | 農業費 | | 国県支出金 | 地方債 | その他 | 一般財源 | 193頁 | |
| (目) | 農業総務費 | 4 | 4 | 0 | 0 | 0 | | |
| 農業総務経常経費 | | <p>[概要] 旅費、通行料に関する経費</p> <p>[特定財源] 農業経営基盤強化費県交付金</p> | | | | | | |
| 観光課 | | | | | | | | |
| (款) | 農林水産業費 | 決算額 | 左の財源内訳 | | | | 継続 | 備考 |
| (項) | 農業費 | | 国県支出金 | 地方債 | その他 | 一般財源 | 193頁 | |
| (目) | 農業振興費 | 50 | 50 | 0 | 0 | 0 | | |
| 農業振興経常経費 | | <p>[概要] 県土地改良事業団体連合会や農業委員会ネットワーク機構に関する経費</p> <p>[特定財源] 農業経営基盤強化費県交付金</p> | | | | | | |
| 観光課 | | | | | | | | |

| (款) | 農林水産業費 | 決算額 | 左の財源内訳 | | | | 継続 | 備考 |
|----------|--------|--|--------|-----|-----|-------|------|----|
| (項) | 農業費 | | 国県支出金 | 地方債 | その他 | 一般財源 | | |
| (目) | 農業振興費 | 8,739 | 1,914 | 0 | 0 | 6,825 | 193頁 | |
| 有害鳥獣対策事業 | | <p>[概要]</p> <p>イノシン等の捕獲等被害の防除を行い、有害鳥獣による生活被害及び農作物被害等の防止を図った</p> <p>会計年度任用職員報酬 鳥獣被害対策実施隊員報酬、会計年度任用職員報酬等 職員手当等 会計年度任用職員期末手当 共済費 会計年度任用職員共済費 報償費 有害鳥獣捕獲実施報償金 旅費 職員旅費、会計年度任用職員費用弁償 消耗品費 鳥獣防除用消耗品、鳥獣捕獲用消耗品 燃料費 有害鳥獣対策車両用燃料費 修繕料 わな監視機器修繕料等 役務費 携帯電話使用料、電波利用料等 委託料 野猪・野鹿等対策委託 使用料及び賃借料 有害鳥獣対策車両用借上料 備品購入費 鳥獣捕獲用箱わな購入 負担金 狩猟免許試験受験料等 補助金 鳥獣被害防止柵補助金、狩猟免許取得補助金</p> <p>[特定財源]</p> <p>環境課 市町村事業推進交付金</p> | | | | | | |
| | | 環境課 | | | | | | |
| (款) | 農林水産業費 | 決算額 | 左の財源内訳 | | | | 継続 | 備考 |
| (項) | 農業費 | | 国県支出金 | 地方債 | その他 | 一般財源 | | |
| (目) | 農業振興費 | 64 | 56 | 0 | 0 | 8 | 195頁 | |
| 農地実態調査事業 | | <p>[概要]</p> <p>農地台帳に登録されている農地の調査を行い、現況把握を図った</p> <p>会計年度任用職員報酬 農地利用状況調査員報酬</p> <p>[特定財源]</p> <p>観光課 機構集積支援事業県補助金</p> | | | | | | |
| | | 観光課 | | | | | | |

| (款) | 農林水産業費 | 決算額 | 左の財源内訳 | | | | 継続 | 備考 |
|------------|--------|--|--------|-----|-------|-------|------|----|
| (項) | 林業費 | | 国県支出金 | 地方債 | その他 | 一般財源 | 195頁 | |
| (目) | 林業振興費 | 1,777 | 0 | 0 | 0 | 1,777 | | |
| 林業振興経常経費 | | <p>[概要]</p> <p>町有林等の維持管理等林業振興に関する経費</p> <p>[特定財源]</p> <p>観光課</p> | | | | | | |
| (款) | 農林水産業費 | 決算額 | 左の財源内訳 | | | | 継続 | 備考 |
| (項) | 林業費 | | 国県支出金 | 地方債 | その他 | 一般財源 | 195頁 | |
| (目) | 林業振興費 | 78,526 | 78,100 | 0 | 0 | 426 | | |
| 豊かな森林づくり事業 | | <p>[概要]</p> <p>町有林・私有林を整備し、水源環境の保全・再生を図った</p> <p>会計年度任用職員報酬 森林専門員報酬 職員手当等 森林専門員職員手当等 共済費 森林専門員社会保険料 費用弁償 森林専門員費用弁償 消耗品費 事業実施に要する諸消耗品購入 役務費 町有林（仙石原片平地区、箱根畑引山地区、元箱根お玉ヶ池地区） 及び私有林の間伐、下刈、地拵、植栽等の森林整備 樹幹防護ネット設置 交付金 箱根町地域水源林長期施業受委託事業交付金</p> <p>[特定財源]</p> <p>市町村特別交付金</p> <p>観光課</p> | | | | | | |
| (款) | 農林水産業費 | 決算額 | 左の財源内訳 | | | | 継続 | 備考 |
| (項) | 林業費 | | 国県支出金 | 地方債 | その他 | 一般財源 | 195頁 | |
| (目) | 林業振興費 | 14,905 | 3,431 | 0 | 3,991 | 7,483 | | |
| 間伐材搬出促進事業 | | <p>[概要]</p> <p>町有林の間伐材を搬出、有効利用し、林内の整備を図った</p> <p>委託料 間伐材搬出委託（片平地区、畑引山地区、お玉ヶ池周辺）</p> <p>[特定財源]</p> <p>間伐搬出促進事業県補助金 農林水産業立木売払収入</p> <p>観光課</p> | | | | | | |

| | | | | | | | |
|--------------|---|--------|--------|-----|--------|------|----|
| (款) 観光費 | 決算額 | 左の財源内訳 | | | | 継続 | 備考 |
| (項) 観光費 | | 国県支出金 | 地方債 | その他 | 一般財源 | 197頁 | |
| (目) 観光総務費 | | 57 | 0 | 0 | 57 | | |
| 観光総務経常経費 | <p>[概要] 来町者等記念品代、旅費等観光総務に関する経費</p> <p>[特定財源]</p> <p>観光課</p> | | | | | | |
| (款) 観光費 | 決算額 | 左の財源内訳 | | | | 継続 | 備考 |
| (項) 観光費 | | 国県支出金 | 地方債 | その他 | 一般財源 | 197頁 | |
| (目) 観光振興費 | | 61,156 | 21,500 | 0 | 38,736 | | |
| 観光振興経常経費 | <p>[概要] 観光振興に関する調査、各種団体・イベントへの補助、道の駅施設管理等観光振興に関する経費</p> <p>[特定財源] 道の駅管理運営県委託金 国際交流基金指定寄付金 入込観光客調査費 電気自動車用急速充電器運営補助金 新型コロナウイルス感染症対応地方創生臨時交付金</p> <p>観光課</p> | | | | | | |
| (款) 観光費 | 決算額 | 左の財源内訳 | | | | 継続 | 備考 |
| (項) 観光費 | | 国県支出金 | 地方債 | その他 | 一般財源 | 199頁 | |
| (目) 観光振興費 | | 17,526 | 0 | 0 | 17,526 | | |
| 地域観光行事特別助成事業 | <p>[概要] 地域観光行事への助成を行った</p> <p>補助金 地域観光行事開催費用等の一部を助成</p> <ul style="list-style-type: none"> ・箱根大名行列 ・太閤ひょうたん祭り ・強羅大文字焼 ・仙石原すすきまつり ・芦ノ湖4湾一斉花火大会 ・宮城野さくらまつり <p>[特定財源]</p> <p>観光課</p> | | | | | | |

| (款) | 観光費 | 決算額 | 左の財源内訳 | | | | 継続 | 備考 |
|--------------|-------|---|--------|-----|-------|--------|------|----|
| (項) | 観光費 | | 国県支出金 | 地方債 | その他 | 一般財源 | 199頁 | |
| (目) | 観光振興費 | 13,139 | 0 | 0 | 1,678 | 11,461 | | |
| 仙石原すすき草原保存事業 | | <p>[概要]</p> <p>すすき草原を訪れる方の受入体制整備、山焼きを行い、景勝保存を図った</p> <p>報償費 臨時駐車場借上謝礼 消耗品費 管理用等消耗品購入 食糧費 山焼き従事者食事代 役務費 仮設トイレ汲み取り手数料 山焼き従事者保険料 委託料 臨時駐車場仮設トイレ維持管理委託 臨時駐車場等整理委託 防火帯刈取り委託 焼け残り後処理委託 使用料及び賃借料 臨時駐車場仮設トイレ借上 工事請負費 すすき草原遊歩道補修工事</p> <p>[特定財源] 資源保全基金繰入金</p> | | | | | | |
| 観光課 | | | | | | | | |
| (款) | 観光費 | 決算額 | 左の財源内訳 | | | | 継続 | 備考 |
| (項) | 観光費 | | 国県支出金 | 地方債 | その他 | 一般財源 | 199頁 | |
| (目) | 観光振興費 | 17,197 | 0 | 0 | 950 | 16,247 | | |
| 誘客宣伝事業 | | <p>[概要]</p> <p>コロナ禍を意識し、非接触媒体を活用した観光情報の提供・宣伝・広告掲載等を行い、町のPRを図った</p> <p>報償費 FMヨコハマ公開収録時出演料など CAT Ladies 2021 町長杯等購入 消耗品費 イベント時等配布用ノベルティ購入 印刷製本費 箱根八里紹介パンフレット印刷 役務費 CAT Ladies ゴルフトーナメントテレビ宣伝 小田急TV（車両窓上液晶）動画放映 小田急線全駅ポスター掲出 観光展時着用ハッピー等クリーニング代 委託料 FMヨコハマ主催イベント内観光ブース出展及びラジオ宣伝委託 FMヨコハマ感染対策状況町内レポート等委託 補助金 箱根温泉旅館ホテル協同組合誘客宣伝補助金 箱根町観光協会誘客宣伝補助金 はこね学生音楽祭補助金</p> <p>[特定財源] 誘客宣伝事業指定寄付金</p> | | | | | | |
| 観光課 | | | | | | | | |

| (款) | 観光費 | 決算額 | 左の財源内訳 | | | | 継続 | 備考 |
|---------------------|-------|--|--------|-----|-----|--------|------|----|
| (項) | 観光費 | | 国県支出金 | 地方債 | その他 | 一般財源 | 199頁 | |
| (目) | 観光振興費 | 900 | 0 | 0 | 0 | 900 | | |
| 西さがみ地域共同宣伝事業 観光課 | | <p>[概要] 県と西さがみ地域（2市3町）で共同宣伝を行った</p> <p>負担金 観光キャンペーン実施経費負担金</p> <p>[特定財源]</p> | | | | | | |
| (款) | 観光費 | 決算額 | 左の財源内訳 | | | | 継続 | 備考 |
| (項) | 観光費 | | 国県支出金 | 地方債 | その他 | 一般財源 | 199頁 | |
| (目) | 観光振興費 | 616 | 0 | 0 | 0 | 616 | | |
| 箱根駅伝歓迎事業 観光課 | | <p>[概要] 観光宣伝の一助となっている箱根駅伝に対し、各種協力をし、宣伝効果の向上を図った</p> <p>報償費 往路優勝校記念品等購入 修繕料 駅伝記念碑銘板優勝校名刻み 負担金 駅伝協力金</p> <p>[特定財源]</p> | | | | | | |
| (款) | 観光費 | 決算額 | 左の財源内訳 | | | | 継続 | 備考 |
| (項) | 観光費 | | 国県支出金 | 地方債 | その他 | 一般財源 | 199頁 | |
| (目) | 観光振興費 | 15,066 | 0 | 0 | 0 | 15,066 | | |
| インバウンド観光推進事業 観光課 | | <p>[概要] 外国人客の誘客宣伝及び受入体制の整備を図った</p> <p>委託料 箱根町総合観光案内所（「V」案内所）観光案内等業務委託</p> <p>[特定財源]</p> | | | | | | |

| (款) | 観光費 | 決算額 | 左の財源内訳 | | | | 継続 | 備考 |
|----------|-------|--|--------|-----|-----|--------|------|----|
| (項) | 観光費 | | 国県支出金 | 地方債 | その他 | 一般財源 | 199頁 | |
| (目) | 観光振興費 | 10,796 | 0 | 0 | 29 | 10,767 | | |
| 観光情報推進事業 | | <p>[概要]</p> <p>道路状況カメラでの動画提供や観光案内所の運営を通して、箱根の情報発信を図り、利用者の来町意欲を高めた</p> <p>消耗品費 各観光案内所用消耗品購入</p> <p>光熱水費 各観光案内所光熱水費 (総合観光案内所、宮ノ下観光案内所、仙石原乙女観光案内所)</p> <p>修繕料 各観光案内所小修繕</p> <p>役務費 各観光案内所等通信料、プロバイダ等使用料、電話料 仙石原乙女観光案内所浄化槽検査手数料 パソコン用ウイルスソフト契約更新料 道路状況カメラ等光回線使用料、プロバイダ等使用料 事業者用ゴミ袋購入</p> <p>委託料 各観光案内所観光案内等業務委託 仙石原乙女観光案内所警備委託・浄化槽清掃及び保守管理委託 道路状況カメラ保守管理委託</p> <p>使用料及び賃借料 総合観光案内所及び強羅観光案内所賃借料 宮ノ下観光案内所浄化槽使用料 総合観光案内所共益費</p> | | | | | | |
| | | <p>[特定財源]</p> <p>観光課 観光貸家料</p> | | | | | | |
| (款) | 観光費 | 決算額 | 左の財源内訳 | | | | 継続 | 備考 |
| (項) | 観光費 | | 国県支出金 | 地方債 | その他 | 一般財源 | 201頁 | |
| (目) | 観光振興費 | 4,900 | 0 | 0 | 0 | 4,900 | | |
| 伝統文化継承事業 | | <p>[概要]</p> <p>伝統文化である邦楽や邦舞の保存・伝承・後継者の育成など古典芸能の振興を図った</p> <p>補助金 伝統文化継承補助金 芸妓文化浸透補助金</p> | | | | | | |
| | | <p>[特定財源]</p> <p>観光課</p> | | | | | | |

| (款) | 観光費 | 決算額 | 左の財源内訳 | | | | 継続 | 備考 |
|-----|------------------------|--|--------|-----|-----|--------|------|----|
| (項) | 観光費 | | 国県支出金 | 地方債 | その他 | 一般財源 | 201頁 | |
| (目) | 観光振興費 | 100 | 0 | 0 | 0 | 100 | | |
| | 国際観光プロモーション実施事業 観光課 | <p>[概要]</p> <p>コロナ禍により、各種事業執行を見送り、JNTO負担金支出のみとし、海外のコロナの状況や対応方針等の情報収集を図った</p> <p>負担金 JNTO負担金</p> <p>[特定財源]</p> | | | | | | |
| (款) | 観光費 | 決算額 | 左の財源内訳 | | | | 継続 | 備考 |
| (項) | 観光費 | | 国県支出金 | 地方債 | その他 | 一般財源 | 201頁 | |
| (目) | 観光振興費 | 14,522 | 0 | 0 | 0 | 14,522 | | |
| | 箱根ファン創出事業 観光課 | <p>[概要]</p> <p>箱根を何度となく訪問していただけるリピーターの獲得や、新たな「箱根ファン」の創出を図った</p> <p>委託料 箱いこクーポン券発行事務委託（事故繰越分） 箱根伝統芸能体験キャンペーン委託（事故繰越分）</p> <p>補助金 箱びたサンクスクーポン券発行補助金（事故繰越分）</p> <p>交付金 箱いこクーポン券交付金（事故繰越分）</p> <p>[特定財源]</p> | | | | | | |
| (款) | 観光費 | 決算額 | 左の財源内訳 | | | | 継続 | 備考 |
| (項) | 観光費 | | 国県支出金 | 地方債 | その他 | 一般財源 | 201頁 | |
| (目) | 観光振興費 | 25,000 | 0 | 0 | 0 | 25,000 | | |
| | 箱根DMO支援事業 観光課 | <p>[概要]</p> <p>観光地箱根としての更なる成長を期待し、箱根DMOが実施する事業活動に対し補助を行い、町の観光経済の発展・拡大を図った</p> <p>補助金 DMO活動支援補助金</p> <p>[特定財源]</p> | | | | | | |

| (款) | 観光費 | 決算額 | 左の財源内訳 | | | | 継続 | 備考 |
|----------------|-------|---|--------|-----|-----|--------|------|----|
| (項) | 観光費 | | 国県支出金 | 地方債 | その他 | 一般財源 | 201頁 | |
| (目) | 観光施設費 | 19,004 | 0 | 0 | 934 | 18,070 | | |
| 観光施設経常経費 | | <p>[概要]</p> <p>公衆トイレ、ハイキングコースほか観光施設維持管理に関する経費</p> <p>[特定財源]</p> <p>観光駐車場収入 水道管布設占用料負担金 公衆便所太陽光発電売電料</p> | | | | | | |
| 観光課 | | | | | | | | |
| (款) | 観光費 | 決算額 | 左の財源内訳 | | | | 継続 | 備考 |
| (項) | 観光費 | | 国県支出金 | 地方債 | その他 | 一般財源 | 203頁 | |
| (目) | 観光施設費 | 13,575 | 0 | 0 | 0 | 13,575 | | |
| 観光街路灯整備補助金交付事業 | | <p>[概要]</p> <p>自治会等の観光街路灯管理団体に対し、維持管理費等の補助金を交付することにより、負担軽減と適正な維持管理を図った</p> <p>補助金 電気料 (85%補助) 修繕料 (70%補助) 改良工事費 (70%補助)</p> <p>[特定財源]</p> | | | | | | |
| 観光課 | | | | | | | | |
| (款) | 観光費 | 決算額 | 左の財源内訳 | | | | 継続 | 備考 |
| (項) | 観光費 | | 国県支出金 | 地方債 | その他 | 一般財源 | 203頁 | |
| (目) | 観光施設費 | 3,000 | 0 | 0 | 0 | 3,000 | | |
| やすらぎの森整備事業 | | <p>[概要]</p> <p>やすらぎの森入園者が快適に過ごせるよう適正な維持管理を行った</p> <p>会計年度任用職員報酬 園内管理人報酬 職員手当等 園内管理人期末手当 共済費 園内管理人社会保険料等 消耗品費 維持管理用消耗品 燃料費 庁用自動車及び機材用燃料 修繕料 園内施設修繕 委託料 公衆便所清掃委託 使用料及び賃借料 庁用自動車借上</p> <p>[特定財源]</p> | | | | | | |
| 観光課 | | | | | | | | |

| (款) | 観光費 | 決算額 | 左の財源内訳 | | | | 継続 | 備考 |
|-----|---------------|--------|---|--------|-----|--------|------|----|
| (項) | 観光費 | | 国県支出金 | 地方債 | その他 | 一般財源 | 203頁 | |
| (目) | 観光施設費 | 15,914 | 0 | 0 | 0 | 15,914 | | |
| | ハイキングコース等整備事業 | | <p>[概要] ハイキングコースの維持管理及び整備を行うことにより、ハイカーの安全を図った</p> <p>会計年度任用職員報酬 現場専門員報酬 職員手当等 現場専門員職員手当等 共済費 現場専門員社会保険料等 費用弁償 現場専門員費用弁償 消耗品費 ハイキングコース補修用消耗品等購入 燃料費 庁用車燃料代、草刈機・チェーンソー燃料代 役務費 草刈、風倒木処理、補修隊参加者保険料、製材費 備品購入 AED購入費（金時山山頂設置）</p> | | | | | |
| | 観光課 | | <p>[特定財源]</p> | | | | | |
| (款) | 観光費 | 決算額 | 左の財源内訳 | | | | 継続 | 備考 |
| (項) | 観光費 | | 国県支出金 | 地方債 | その他 | 一般財源 | 203頁 | |
| (目) | 観光施設費 | 43,686 | 0 | 29,300 | 0 | 14,386 | | |
| | 公衆トイレ整備事業 | | <p>[概要] 老朽化した施設の改修等を行い、公衆トイレの適正な維持管理を行った</p> <p>報償費 阿弥陀寺トイレ借用謝礼 役務費 湯本駅前仮設トイレ等水運搬 湯本駅前仮設トイレ消臭液 湯本駅前仮設トイレし尿汲み取り手数料 委託料 公衆トイレ清掃委託（湯本駅前 外13カ所） 個人公衆便所清掃委託（畑宿 外1カ所） 湯本駅前公衆トイレ改修工事管理業務委託 使用料及び賃借料 湯本駅前仮設トイレ・洗面台借上 工事請負費 湯本駅前公衆トイレ改修工事 湯本駅前公衆トイレ階段手摺設置工事 湯本駅前公衆トイレ看板取替工事</p> | | | | | |
| | 観光課 | | <p>[特定財源] 公衆トイレ整備事業債</p> | | | | | |

| (款) | 観光費 | 決算額 | 左の財源内訳 | | | | 継続 | 備考 |
|-------------------|-------|---|--------|-----|-----|--------|------|----|
| (項) | 観光費 | | 国県支出金 | 地方債 | その他 | 一般財源 | 203頁 | |
| (目) | 観光施設費 | 6,682 | 0 | 0 | 0 | 6,682 | | |
| 観光施設整備事業 観光課 | | <p>[概要]</p> <p>観光施設の整備を行い、利用者の利便性向上を図った</p> <p>工事請負費 畑宿寄木会館内部階段手摺設置工事 箱根湿生花園管理棟屋根補修工事 箱根湿生花園管理階段改修工事 箱根湿生花園管理等照明器具改修工事</p> <p>[特定財源]</p> | | | | | | |
| | | | | | | | | |
| (款) | 観光費 | 決算額 | 左の財源内訳 | | | | 継続 | 備考 |
| (項) | 観光費 | | 国県支出金 | 地方債 | その他 | 一般財源 | 203頁 | |
| (目) | 観光施設費 | 2,990 | 1,913 | 0 | 0 | 1,077 | | |
| 森林セラピー推進事業 観光課 | | <p>[概要]</p> <p>webサイト運営及びツアー開催等を委託し、森林セラピー®の推進を図った</p> <p>消耗品費 森林セラピー®プチ体験用消耗品購入 役務費 森林セラピー®プチ体験参加者傷害保険料 委託料 森林セラピー®ツアー開催委託 森林セラピー®WEBサイト運営委託 負担金 森林セラピー®ガイド負担金</p> <p>[特定財源]</p> <p>市町村自治基盤強化総合補助金</p> | | | | | | |
| | | | | | | | | |
| (款) | 観光費 | 決算額 | 左の財源内訳 | | | | 継続 | 備考 |
| (項) | 観光費 | | 国県支出金 | 地方債 | その他 | 一般財源 | 203頁 | |
| (目) | 観光施設費 | 24,129 | 0 | 0 | 0 | 24,129 | | |
| LED街灯整備事業 観光課 | | <p>[概要]</p> <p>町内の自治会等が管理する観光街路灯をLED化し、財政負担の軽減及びCO₂削減効果を図った</p> <p>使用料及び賃借料 LED灯具リース料</p> <p>[特定財源]</p> | | | | | | |
| | | | | | | | | |

| (款) | 観光費 | 決算額 | 左の財源内訳 | | | | 継続 | 備考 |
|----------------|---------|--|--------|-----|--------|-------|------|----|
| (項) | 観光費 | | 国県支出金 | 地方債 | その他 | 一般財源 | 205頁 | |
| (目) | 箱根湿生花園費 | 20,838 | 0 | 0 | 20,838 | 0 | | |
| 箱根湿生花園経常経費 | | <p>[概要] 維持管理、宣伝、入園者受入等に関する箱根湿生花園に関する経費</p> <p>[特定財源] 箱根湿生花園入園料</p> | | | | | | |
| 観光課 | | | | | | | | |
| (款) | 観光費 | 決算額 | 左の財源内訳 | | | | 新規 | 備考 |
| (項) | 観光費 | | 国県支出金 | 地方債 | その他 | 一般財源 | 207頁 | |
| (目) | 箱根湿生花園費 | 1,216 | 0 | 0 | 0 | 1,216 | | |
| 箱根湿生花園特別展等開催事業 | | <p>[概要] 入館者へのサービスと誘客の一助を目的に園内常設展示と併せ、年間数回の企画展等を開催した</p> <p>報償費 イベント等講師謝礼</p> <p>消耗品費 展示場設置用及び装飾・化粧等消耗品購入 ミニイベント用消耗品購入</p> <p>印刷製本費 宣伝チラシ印刷 リーフレット印刷 記念品配布物作成</p> <p>使用料及び賃借料 道路通行料</p> <p>原材料費 展示・補植用植物購入 展示場設置用資材購入</p> <p>備品購入費 展示画像撮影用デジタルカメラ 展示解説用モニター</p> <p>[特定財源]</p> | | | | | | |
| 観光課 | | | | | | | | |

| (款) | 観光費 | 決算額 | 左の財源内訳 | | | | 新規 | 備考 |
|------------------|----------|---|--------|-----|-------|--------|------|----|
| (項) | 観光費 | | 国県支出金 | 地方債 | その他 | 一般財源 | | |
| (目) | 箱根湿生花園費 | 9,631 | 0 | 0 | 0 | 9,631 | 207頁 | |
| 箱根湿生花園施設整備事業 | | <p>[概要]</p> <p>入館者の安全等を確保するため、仙石原湿原植生復元区、園内施設及び設備改修などを図った</p> <p>修繕料 管理用木道補修（仙石原植生復元区） 園内樹名札改修（5ヶ年計画）</p> <p>役務費 草刈り等手数料（仙石原植生復元区）</p> <p>工事請負費 苗圃内側溝改修工事 苗圃内栽培用ハウス補修 苗圃内栽培・植え替え作業用ハウス改修工事 植生復元区損傷箇所応急復旧工事</p> <p>[特定財源]</p> | | | | | | |
| 観光課 | | | | | | | | |
| (款) | 観光費 | 決算額 | 左の財源内訳 | | | | 新規 | 備考 |
| (項) | 観光費 | | 国県支出金 | 地方債 | その他 | 一般財源 | | |
| (目) | 箱根湿生花園費 | 5,089 | 0 | 0 | 0 | 5,089 | 207頁 | |
| 箱根湿生花園植物栽培管理育成事業 | | <p>[概要]</p> <p>園内で増殖しにくいミズバショウなどの植物を栽培委託し、園内の展示内容を充実させた</p> <p>旅費 新潟現地栽培指導時旅費</p> <p>燃料費 新潟現地栽培指導時ガソリン代</p> <p>委託料 植物栽培管理育成委託</p> <p>使用料及び賃借料 新潟現地栽培指導時道路通行料 植物栽培管理育成委託圃場土地借上料</p> <p>[特定財源]</p> | | | | | | |
| 観光課 | | | | | | | | |
| (款) | 観光費 | 決算額 | 左の財源内訳 | | | | 継続 | 備考 |
| (項) | 観光費 | | 国県支出金 | 地方債 | その他 | 一般財源 | | |
| (目) | 森のふれあい館費 | 27,087 | 0 | 0 | 4,655 | 22,432 | 207頁 | |
| 森のふれあい館経常経費 | | <p>[概要]</p> <p>森のふれあい館の運営及び維持管理に関する経費</p> <p>[特定財源]</p> <p>森のふれあい館観覧料</p> | | | | | | |
| 観光課 | | | | | | | | |

| (款) | 観光費 | 決算額 | 左の財源内訳 | | | | 継続 | 備考 |
|-----------------|-----------|---|--------|-----|-------|-------|------|----|
| (項) | 観光費 | | 国県支出金 | 地方債 | その他 | 一般財源 | 209頁 | |
| (目) | 森のふれあい館費 | 2,012 | 0 | 0 | 1,639 | 373 | | |
| 森のふれあい館特別展等開催事業 | | <p>[概要]</p> <p>館内展示解説や工作体験、園内の体験活動の充実を図った</p> <p>報償費 常設展示用資料借用謝礼 楽習教室講師謝礼 開館30周年記念講演会講師謝礼</p> <p>消耗品費 特別展、企画展、楽習教室開催時等消耗品 (資料作成用写真紙、生物用エサ、木の実クラフト等) 生きた昆虫展展示用昆虫</p> <p>印刷製本費 生きた昆虫展及び木の実クラフト用宣伝チラシ</p> <p>修繕料 展示ケース照明器具取替修繕</p> <p>役務費 楽習教室参加者傷害保険</p> <p>委託料 生きた昆虫展展示用昆虫収集委託</p> <p>備品購入費 展示ケース、デジタルフォトフレーム購入</p> <p>負担金 ネイチャーゲームリーダー負担金</p> | | | | | | |
| | | <p>[特定財源]</p> <p>森のふれあい館工芸室材料売払収入</p> | | | | | | |
| | | 観光課 | | | | | | |
| (款) | 観光費 | 決算額 | 左の財源内訳 | | | | 継続 | 備考 |
| (項) | 観光費 | | 国県支出金 | 地方債 | その他 | 一般財源 | 211頁 | |
| (目) | ジオミュージアム費 | 16,570 | 0 | 0 | 9,507 | 7,063 | | |
| ジオミュージアム経常経費 | | <p>[概要]</p> <p>ジオミュージアム維持管理に関する経費</p> | | | | | | |
| | | <p>[特定財源]</p> <p>ジオミュージアム観覧料 箱根ジオパーク関係事業指定寄付金 ジオミュージアム建物賃貸料負担金 ジオミュージアム維持管理費負担金 出版物頒布代</p> | | | | | | |
| | | 観光課 | | | | | | |

| (款) | 観光費 | 決算額 | 左の財源内訳 | | | | 継続 | 備考 |
|-----|-----------------------|-------|---|-----|-----|-------|------|----|
| (項) | 観光費 | | 国県支出金 | 地方債 | その他 | 一般財源 | 211頁 | |
| (目) | ジオミュージアム費 | 524 | 0 | 0 | 0 | 524 | | |
| | ジオミュージアム誘客宣伝事業 観光課 | | <p>[概要] 館内展示物の更新を行い、誘客を図った</p> <p>委託料 館内展示パネル作成委託 大涌谷地形模型改良委託 源泉ジオラマ展示模型天井作成委託 大涌谷地形模型天井作成委託</p> <p>[特定財源]</p> | | | | | |
| (款) | 観光費 | 決算額 | 左の財源内訳 | | | | 継続 | 備考 |
| (項) | 観光費 | | 国県支出金 | 地方債 | その他 | 一般財源 | 213頁 | |
| (目) | ジオミュージアム費 | 3,553 | 0 | 0 | 259 | 3,294 | | |
| | ジオミュージアム整備事業 観光課 | | <p>[概要] 火山ガスの影響を受ける空調設備の改修を行い、館内の環境保全を図った</p> <p>工事請負費 空調室外機改修工事（多目的室、展示室東、事務室）</p> <p>[特定財源] ジオミュージアム維持管理費負担金</p> | | | | | |
| (款) | 観光費 | 決算額 | 左の財源内訳 | | | | 継続 | 備考 |
| (項) | 観光費 | | 国県支出金 | 地方債 | その他 | 一般財源 | 213頁 | |
| (目) | 観光美化推進費 | 6,361 | 0 | 0 | 0 | 6,361 | | |
| | 観光美化推進経常経費 環境課 | | <p>[概要] 環境保全清掃委託等観光美化推進に関する経費</p> <p>[特定財源]</p> | | | | | |
| (款) | 観光費 | 決算額 | 左の財源内訳 | | | | 継続 | 備考 |
| (項) | 観光費 | | 国県支出金 | 地方債 | その他 | 一般財源 | 213頁 | |
| (目) | 観光美化推進費 | 2,201 | 0 | 0 | 130 | 2,071 | | |
| | 花いっぱい事業 環境課 | | <p>[概要] 町フラワーボックス等への花の植栽や花いっぱい運動実践団体に対する季節の花の配付を行い、花いっぱい運動の推進を図った</p> <p>消耗品費 花苗購入等 役務費 花壇管理業務等</p> <p>[特定財源] 環境美化事業指定寄付金</p> | | | | | |

| | | | | | | | |
|---------------|--|--------|-----|-----|-------|------|----|
| (款) 観光費 | 決算額 | 左の財源内訳 | | | | 継続 | 備考 |
| (項) 観光費 | | 国県支出金 | 地方債 | その他 | 一般財源 | 213頁 | |
| (目) 商工振興費 | 2,288 | 0 | 0 | 0 | 2,288 | | |
| 商工振興経常経費 | <p>[概要]</p> <p>商工振興に関する経費</p> <p>[特定財源]</p> <p>観光課</p> | | | | | | |
| (款) 観光費 | 決算額 | 左の財源内訳 | | | | 継続 | 備考 |
| (項) 観光費 | | 国県支出金 | 地方債 | その他 | 一般財源 | 215頁 | |
| (目) 商工振興費 | 3,464 | 0 | 0 | 0 | 3,464 | | |
| 箱根物産振興事業 | <p>[概要]</p> <p>箱根寄木細工の振興及び伝統技術の保存を図った</p> <p>委託料 箱根寄木細工ホームページ及びPR動画作成業務委託 補助金 箱根物産振興事業補助金</p> <p>[特定財源]</p> <p>観光課</p> | | | | | | |
| (款) 観光費 | 決算額 | 左の財源内訳 | | | | 継続 | 備考 |
| (項) 観光費 | | 国県支出金 | 地方債 | その他 | 一般財源 | 215頁 | |
| (目) 商工振興費 | 1,859 | 0 | 0 | 0 | 1,859 | | |
| 退職金共済制度加入奨励事業 | <p>[概要]</p> <p>事業主に対し共済掛金の一部の補助を行い、退職金共済制度への加入奨励を図った</p> <p>補助金 退職金共済制度加入奨励補助金</p> <p>[特定財源]</p> <p>観光課</p> | | | | | | |
| (款) 観光費 | 決算額 | 左の財源内訳 | | | | 継続 | 備考 |
| (項) 観光費 | | 国県支出金 | 地方債 | その他 | 一般財源 | 215頁 | |
| (目) 商工振興費 | 176 | 0 | 0 | 0 | 176 | | |
| 信用保証料補助事業 | <p>[概要]</p> <p>中小企業の健全経営を支援するため県信用保証協会への振込保証料の一部を補助した</p> <p>補助金 信用保証料補助金</p> <p>[特定財源]</p> <p>観光課</p> | | | | | | |

| (款) | 観光費 | 決算額 | 左の財源内訳 | | | | 継続 | 備考 |
|------------------|-------|---|--------|-----|---------|--------|------|----|
| (項) | 観光費 | | 国県支出金 | 地方債 | その他 | 一般財源 | 215頁 | |
| (目) | 商工振興費 | 1,000 | 0 | 0 | 1,000 | 0 | | |
| 勤労者生活資金融資事業 | | <p>[概要]</p> <p>勤労者の生活の安定と向上に必要な資金融資を行うため、金融機関に資金を預託した</p> <p>貸付金 融資預託金</p> <p>[特定財源]</p> <p>勤労者生活資金預託金元利収入</p> | | | | | | |
| 観光課 | | | | | | | | |
| (款) | 観光費 | 決算額 | 左の財源内訳 | | | | 継続 | 備考 |
| (項) | 観光費 | | 国県支出金 | 地方債 | その他 | 一般財源 | 215頁 | |
| (目) | 商工振興費 | 354 | 0 | 0 | 0 | 354 | | |
| 中小企業者等アドバイザー派遣事業 | | <p>[概要]</p> <p>経営、労務、金融などの専門的知識又は、実務経験を有する者を派遣し、中小企業者等の経営の安定及び活性化を図った</p> <p>報償費 アドバイザー謝礼 5件 (@25,000円×12回) 印刷製本費 小冊子印刷</p> <p>[特定財源]</p> | | | | | | |
| 観光課 | | | | | | | | |
| (款) | 観光費 | 決算額 | 左の財源内訳 | | | | 継続 | 備考 |
| (項) | 観光費 | | 国県支出金 | 地方債 | その他 | 一般財源 | 215頁 | |
| (目) | 商工振興費 | 265,406 | 0 | 0 | 245,063 | 20,343 | | |
| 経営安定緊急融資事業 | | <p>[概要]</p> <p>大涌谷火山活動・新型コロナウイルス感染症による地域経済対策として特別融資を設け、あわせて信用保証料補助、利子補給を行った</p> <p>補助金 信用保証料補助金 利子補給 貸付金 融資預託金</p> <p>[特定財源]</p> <p>経営安定緊急融資預託金元利収入</p> | | | | | | |
| 観光課 | | | | | | | | |

| (款) | 観光費 | 決算額 | 左の財源内訳 | | | | 継続 | 備考 |
|-------------------|-------|---|--------|-----|-------|-------|------|----|
| (項) | 観光費 | | 国県支出金 | 地方債 | その他 | 一般財源 | 215頁 | |
| (目) | 商工振興費 | 1,882 | 1,410 | 0 | 0 | 472 | | |
| 雇用確保支援事業 | | <p>[概要]</p> <p>従業員確保の課題を踏まえ、ハローワークや既存媒体以外の求人ツールとしてインターネット上で簡単に求人情報を発信できるシステムを活用し課題解決の一助とした</p> <p>委託料 求人情報掲載サイト委託料</p> <p>[特定財源] 地方創生推進交付金 市町村自治基盤強化総合補助金</p> | | | | | | |
| 企画課 | | | | | | | | |
| (款) | 観光費 | 決算額 | 左の財源内訳 | | | | 継続 | 備考 |
| (項) | 観光費 | | 国県支出金 | 地方債 | その他 | 一般財源 | 215頁 | |
| (目) | 商工振興費 | 11 | 0 | 0 | 0 | 11 | | |
| 携帯型外国語翻訳機導入促進補助事業 | | <p>[概要]</p> <p>携帯型外国語翻訳機を購入した事業者に対し、その費用の一部を補助した</p> <p>補助金 携帯型外国語翻訳機導入促進事業補助金</p> <p>[特定財源]</p> | | | | | | |
| 観光課 | | | | | | | | |
| (款) | 観光費 | 決算額 | 左の財源内訳 | | | | 新規 | 備考 |
| (項) | 観光費 | | 国県支出金 | 地方債 | その他 | 一般財源 | 217頁 | |
| (目) | 商工振興費 | 30,326 | 15,064 | 0 | 6,264 | 8,998 | | |
| 町内経済活性化事業 | | <p>[概要]</p> <p>コロナ禍で落ち込んだ地域経済を活性化することを目的に、町内登録店舗で利用可能な特別クーポン「箱いこ」を発行した</p> <p>委託料 箱いこクーポン券発行事務委託 使用料及び賃借料 箱いこクーポン券販売時カード決済等利用料</p> <p>補助金 箱ぴたサンクスクーポン券発行補助金</p> <p>交付金 箱いこクーポン券交付金</p> <p>[特定財源] 箱いこクーポン券販売収入 新型コロナウイルス感染症対応地方創生臨時交付金</p> | | | | | | |
| 観光課 | | | | | | | | |

| (款) | 観光費 | 決算額 | 左の財源内訳 | | | | 継続 | 備考 |
|----------------------|-------|---|--------|-----|-----|---------|------|----|
| (項) | 観光費 | | 国県支出金 | 地方債 | その他 | 一般財源 | 217頁 | |
| (目) | 商工振興費 | 733 | 0 | 0 | 730 | 3 | | |
| 中小企業等災害復旧支援事業 観光課 | | <p>[概要] 令和元年台風19号の被害により、経営が悪化している町内事業者を支援するために創設した特別融資の利子補給を行った</p> <p>補助金 中小企業等災害復旧支援融資利子補給 貸付金 融資預託金</p> <p>[特定財源] 中小企業者災害復旧支援融資預託金元利収入</p> | | | | | | |
| (款) | 観光費 | 決算額 | 左の財源内訳 | | | | 継続 | 備考 |
| (項) | 観光費 | | 国県支出金 | 地方債 | その他 | 一般財源 | 217頁 | |
| (目) | 商工振興費 | 197,997 | 12,081 | 0 | 0 | 185,916 | | |
| 中小企業等感染症対策事業 観光課 | | <p>[概要] 新型コロナウイルス感染症拡大の影響を受けている町内の中小企業者等に対して補助金を交付した</p> <p>補助金 信用保証料補助金、利子補給 交付金 中小企業等受入環境対策支援交付金 交付件数 574件 / 町内1店舗につき200,000円</p> <p>[特定財源] 新型コロナウイルス感染症対応地方創生臨時交付金</p> | | | | | | |
| (款) | 土木費 | 決算額 | 左の財源内訳 | | | | 継続 | 備考 |
| (項) | 土木管理費 | | 国県支出金 | 地方債 | その他 | 一般財源 | 217頁 | |
| (目) | 土木総務費 | 2,851 | 0 | 0 | 14 | 2,837 | | |
| 土木総務経常経費 都市整備課 | | <p>[概要] 道路・水路境界査定、町道等所有権整備測量等土木管理に関する経費</p> <p>[特定財源] 土木証明手数料</p> | | | | | | |

| (款) | 土木費 | 決算額 | 左の財源内訳 | | | | 継続 | 備考 |
|-----------------------|-----------|---|--------|-----|-----|-------|------|----|
| (項) | 土木管理費 | | 国県支出金 | 地方債 | その他 | 一般財源 | 217頁 | |
| (目) | 土木総務費 | 5,983 | 4,032 | 0 | 0 | 1,951 | | |
| 地籍調査事業 都市整備課 | | <p>[概要] 国土調査法に基づき土地の基礎的な情報である地籍の明確化を図り、土地の基礎資料を作成するとともに住民の土地の保全及び行政運営の円滑化を図った</p> <p>消耗品費 帳票印刷用消耗品購入 委託料 地籍測量調査委託 負担金 神奈川県国土調査推進協議会負担金</p> <p>[特定財源] 地籍調査費国庫補助金 地籍調査費県補助金</p> | | | | | | |
| (款) | 土木費 | 決算額 | 左の財源内訳 | | | | 継続 | 備考 |
| (項) | 土木管理費 | | 国県支出金 | 地方債 | その他 | 一般財源 | 219頁 | |
| (目) | 土木総務費 | 3,105 | 0 | 0 | 0 | 3,105 | | |
| 道路施設保守点検事業 都市整備課 | | <p>[概要] 道路パトロールを行い、道路利用者に安全・安心な道路空間を提供した</p> <p>会計年度任用職員報酬 道路施設管理事務補助員報酬 2名 職員手当等 道路施設管理事務補助員期末手当等 2名 共済費 道路施設管理事務補助員保険料 2名 費用弁償 道路施設管理事務補助員費用弁償 2名 燃料費 庁用自動車燃料費 使用料及び賃貸料 庁用自動車借上</p> <p>[特定財源]</p> | | | | | | |
| (款) | 土木費 | 決算額 | 左の財源内訳 | | | | 継続 | 備考 |
| (項) | 道路橋りょう費 | | 国県支出金 | 地方債 | その他 | 一般財源 | 219頁 | |
| (目) | 道路橋りょう総務費 | 4,151 | 0 | 0 | 0 | 4,151 | | |
| 道路橋りょう総務経常経費 都市整備課 | | <p>[概要] 街路灯電気料、道路台帳整備委託等道路橋りょうに関する経費</p> <p>[特定財源]</p> | | | | | | |

| | | | | | | | |
|---------------|--|--------|--------|--------|------|------|----|
| (款) 土木費 | 決算額 | 左の財源内訳 | | | | 継続 | 備考 |
| (項) 道路橋りょう費 | | 国県支出金 | 地方債 | その他 | 一般財源 | 219頁 | |
| (目) 道路橋りょう総務費 | | 600 | 0 | 0 | 600 | | |
| LED街灯整備事業 | <p>[概要]</p> <p>町道の道路照明灯灯具のLED化の整備を図った</p> <p>使用料及び貸借料 LED灯具借上</p> <p>[特定財源]</p> | | | | | | |
| 都市整備課 | | | | | | | |
| (款) 土木費 | 決算額 | 左の財源内訳 | | | | 継続 | 備考 |
| (項) 道路橋りょう費 | | 国県支出金 | 地方債 | その他 | 一般財源 | 219頁 | |
| (目) 道路維持費 | | 65,784 | 0 | 0 | 705 | | |
| 道路維持経常経費 | <p>[概要]</p> <p>道路維持補修工事、交通安全施設整備工事等道路維持に関する経費</p> <p>[特定財源]</p> <p>町道路面復旧収入</p> | | | | | | |
| 都市整備課 | | | | | | | |
| (款) 土木費 | 決算額 | 左の財源内訳 | | | | 継続 | 備考 |
| (項) 道路橋りょう費 | | 国県支出金 | 地方債 | その他 | 一般財源 | 219頁 | |
| (目) 道路維持費 | | 4,230 | 2,108 | 0 | 0 | | |
| 道路後退用地整備事業 | <p>[概要]</p> <p>建築基準法第42条第2項の規定による道路のうち「箱根町建築行為等に係る道路後退用地整備要綱」に基づき、新たに道路用地となる土地の整備を行った</p> <p>委託料 測量委託 (3件) 工事請負費 路面整備 (2件) 公有財産購入費 用地買収 (3件)</p> <p>[特定財源]</p> | | | | | | |
| 都市整備課 | 社会資本整備総合交付金 | | | | | | |
| (款) 土木費 | 決算額 | 左の財源内訳 | | | | 継続 | 備考 |
| (項) 道路橋りょう費 | | 国県支出金 | 地方債 | その他 | 一般財源 | 219頁 | |
| (目) 道路維持費 | | 28,600 | 16,049 | 11,200 | 0 | | |
| 町道箱1号線道路整備事業 | <p>[概要]</p> <p>元箱根地内の道路整備を行い、安全・安心な道路環境を確保した</p> <p>工事請負費 舗装打換工 延長200m (山のホテル付近)</p> <p>[特定財源]</p> | | | | | | |
| 都市整備課 | 社会資本整備総合交付金 市町村自治基盤強化総合補助金 町道整備事業債 | | | | | | |

| (款) | 土木費 | 決算額 | 左の財源内訳 | | | | 継続 | 備考 |
|---------------|---------|---|--------|--------|-----|-------|------|----|
| (項) | 道路橋りょう費 | | 国県支出金 | 地方債 | その他 | 一般財源 | 219頁 | |
| (目) | 道路維持費 | 6,017 | 0 | 5,400 | 0 | 617 | | |
| 町道湯71号線道路整備事業 | | <p>[概要]</p> <p>舗装の経年劣化がひどく通行に支障が出ていたことから、舗装の打換を行い、安全・安心な道路環境を確保した</p> <p>工事請負費 舗装打換工 延長70m (箱根新道交差点付近)</p> <p>[特定財源] 町道整備事業債</p> | | | | | | |
| 都市整備課 | | | | | | | | |
| (款) | 土木費 | 決算額 | 左の財源内訳 | | | | 新規 | 備考 |
| (項) | 道路橋りょう費 | | 国県支出金 | 地方債 | その他 | 一般財源 | 221頁 | |
| (目) | 道路維持費 | 59,796 | 9,565 | 40,600 | 0 | 9,631 | | |
| 町道宮73号線道路整備事業 | | <p>[概要]</p> <p>令和元年台風19号により崩壊した法面を安定させ、道路の安全を確保した</p> <p>委託料 積算現場監理委託 1.0式 工事請負費 災害復旧工事 法面工 1.0式 (宮城野諏訪神社付近)</p> <p>[特定財源] 市町村自治基盤強化総合補助金 町道整備事業債</p> | | | | | | |
| 都市整備課 | | | | | | | | |
| (款) | 土木費 | 決算額 | 左の財源内訳 | | | | 新規 | 備考 |
| (項) | 道路橋りょう費 | | 国県支出金 | 地方債 | その他 | 一般財源 | 221頁 | |
| (目) | 道路維持費 | 9,680 | 0 | 8,700 | 0 | 980 | | |
| 町道仙3号線道路整備事業 | | <p>[概要]</p> <p>舗装の経年劣化がひどく通行に支障が出ていたことから、舗装の打換を行い、安全・安心な道路環境を確保した</p> <p>工事請負費 舗装打換工 延長100m (キャノン箱根館付近)</p> <p>[特定財源] 町道整備事業債</p> | | | | | | |
| 都市整備課 | | | | | | | | |

| (款) | 土木費 | 決算額 | 左の財源内訳 | | | | 継続 | 備考 |
|------------------------|---------|---|--------|--------|-----|--------|------|----|
| (項) | 道路橋りょう費 | | 国県支出金 | 地方債 | その他 | 一般財源 | 221頁 | |
| (目) | 道路維持費 | 10,890 | 0 | 0 | 0 | 10,890 | | |
| 町道仙96号線道路整備事業 都市整備課 | | <p>[概要] 未舗装区間の舗装を行い、安全・安心な道路環境を確保することで、サイクリングコースとしての機能を向上し、観光振興に寄与した</p> <p>工事請負費 舗装工 延長412.4m (大箱根カントリークラブ付近)</p> <p>[特定財源]</p> | | | | | | |
| (款) | 土木費 | 決算額 | 左の財源内訳 | | | | 新規 | 備考 |
| (項) | 道路橋りょう費 | | 国県支出金 | 地方債 | その他 | 一般財源 | 221頁 | |
| (目) | 道路維持費 | 11,363 | 0 | 0 | 0 | 11,363 | | |
| 仙石原町有道路整備事業 都市整備課 | | <p>[概要] 旧仙石原町営住宅の進入路を整備し、隣地における接道不良の解消を図った</p> <p>工事請負費 側溝工、縁石工等 延長48.8m (現：湿生花園第二駐車場)</p> <p>[特定財源]</p> | | | | | | |
| (款) | 土木費 | 決算額 | 左の財源内訳 | | | | 継続 | 備考 |
| (項) | 道路橋りょう費 | | 国県支出金 | 地方債 | その他 | 一般財源 | 221頁 | |
| (目) | 道路維持費 | 10,494 | 0 | 9,400 | 0 | 1,094 | | |
| 町道箱11号線道路整備事業 都市整備課 | | <p>[概要] 老朽化等した排水管の改修をしたことに伴い、舗装の打換を行い、安全・安心な道路環境を確保した</p> <p>工事請負費 舗装打換工 延長114m (松坂屋本店付近)</p> <p>[特定財源] 町道整備事業債</p> | | | | | | |
| (款) | 土木費 | 決算額 | 左の財源内訳 | | | | 継続 | 備考 |
| (項) | 道路橋りょう費 | | 国県支出金 | 地方債 | その他 | 一般財源 | 221頁 | |
| (目) | 道路維持費 | 17,765 | 0 | 15,900 | 0 | 1,865 | | |
| 町道箱12号線道路整備事業 都市整備課 | | <p>[概要] 舗装の経年劣化がひどく通行に支障が出ていたことから、舗装の打換を行い、安全・安心な道路環境を確保した</p> <p>工事請負費 舗装打換工、側溝工 延長146.5m (環境センター付近)</p> <p>[特定財源] 町道整備事業債</p> | | | | | | |

| (款) | 土木費 | 決算額 | 左の財源内訳 | | | | 継続 | 備考 |
|-------------------------|---------|--|--------|--------|-----|-------|------|----|
| (項) | 道路橋りょう費 | | 国県支出金 | 地方債 | その他 | 一般財源 | 221頁 | |
| (目) | 道路新設改良費 | 5,104 | 0 | 0 | 0 | 5,104 | | |
| 町道湯2号線道路改良整備事業 都市整備課 | | <p>[概要] 開運橋付近の狭あい区間を解消するため、拡幅区間の道路予備設計及び地形測量を行った</p> <p>委託料 道路予備設計委託、地形測量委託等 1.0式</p> <p>[特定財源] 都市整備課</p> | | | | | | |
| (款) | 土木費 | 決算額 | 左の財源内訳 | | | | 継続 | 備考 |
| (項) | 道路橋りょう費 | | 国県支出金 | 地方債 | その他 | 一般財源 | 221頁 | |
| (目) | 道路新設改良費 | 37,961 | 15,962 | 14,900 | 0 | 7,099 | | |
| 町道箱1号線道路改良整備事業 都市整備課 | | <p>[概要] 道路線形修正に伴う道路改良及び歩道整備を行った</p> <p>委託料 積算現場監理委託 1.0式 工事請負費 道路改良整備工事 延長121m (プリンスホテル箱根管理事務所前)</p> <p>[特定財源] 社会資本整備総合交付金 市町村自治基盤強化総合補助金 町道整備事業債</p> <p>都市整備課</p> | | | | | | |
| (款) | 土木費 | 決算額 | 左の財源内訳 | | | | 継続 | 備考 |
| (項) | 道路橋りょう費 | | 国県支出金 | 地方債 | その他 | 一般財源 | 221頁 | |
| (目) | 橋りょう維持費 | 3,660 | 0 | 0 | 0 | 3,660 | | |
| 橋りょう維持経常経費 都市整備課 | | <p>[概要] 橋りょう維持補修に関する経費</p> <p>[特定財源]</p> <p>都市整備課</p> | | | | | | |

| | | | | | | | |
|--------------|--|--------|--------|--------|------|------|----|
| (款) 土木費 | 決算額 | 左の財源内訳 | | | | 継続 | 備考 |
| (項) 道路橋りょう費 | | 国県支出金 | 地方債 | その他 | 一般財源 | 221頁 | |
| (目) 橋りょう維持費 | | 22,789 | 10,199 | 0 | 0 | | |
| 橋りょう長寿命化改修事業 | <p>[概要]</p> <p>橋りょう長寿命化のため、2m以上の橋りょうについて5年毎の法定点検を行った</p> <p>委託料 橋りょう点検委託 56橋</p> <p>[特定財源] 社会資本整備総合交付金</p> | | | | | | |
| 都市整備課 | | | | | | | |
| (款) 土木費 | 決算額 | 左の財源内訳 | | | | 継続 | 備考 |
| (項) 道路橋りょう費 | | 国県支出金 | 地方債 | その他 | 一般財源 | 221頁 | |
| (目) 雪害対策費 | | 50,697 | 0 | 0 | 0 | | |
| 雪害対策経常経費 | <p>[概要]</p> <p>凍結防止剤購入、除雪・薬剤散布委託に関する経費</p> <p>[特定財源]</p> | | | | | | |
| 都市整備課 | | | | | | | |
| (款) 土木費 | 決算額 | 左の財源内訳 | | | | 継続 | 備考 |
| (項) 河川費 | | 国県支出金 | 地方債 | その他 | 一般財源 | 223頁 | |
| (目) 河川総務費 | | 12,044 | 0 | 0 | 0 | | |
| 河川総務経常経費 | <p>[概要]</p> <p>公用水路浚渫、公用水路維持工事等河川に関する経費</p> <p>[特定財源]</p> | | | | | | |
| 都市整備課 | | | | | | | |
| (款) 土木費 | 決算額 | 左の財源内訳 | | | | 新規 | 備考 |
| (項) 河川費 | | 国県支出金 | 地方債 | その他 | 一般財源 | 223頁 | |
| (目) 河川総務費 | | 15,147 | 0 | 14,800 | 0 | | |
| 仙石原湯沢川整備事業 | <p>[概要]</p> <p>令和元年台風19号により被災した護岸を復旧した</p> <p>工事請負費 災害復旧工事 石積工 延長32m (仙石原浄水センター付近)</p> <p>[特定財源] 河川整備事業債</p> | | | | | | |
| 都市整備課 | | | | | | | |

| (款) | 土木費 | 決算額 | 左の財源内訳 | | | | 新規 | 備考 |
|------------|---------|--|--------|-------|-------|-------|------|----|
| (項) | 河川費 | | 国県支出金 | 地方債 | その他 | 一般財源 | | |
| (目) | 河川総務費 | 5,885 | 0 | 5,800 | 0 | 85 | 223頁 | |
| 湖尻川整備事業 | | <p>[概要]</p> <p>令和元年台風19号により溢水したため、護岸をかさ上げした</p> <p>工事請負費 かさ上げ擁壁工 延長26.7m (ふたば荘付近)</p> <p>[特定財源] 河川整備事業債</p> | | | | | | |
| 都市整備課 | | | | | | | | |
| (款) | 土木費 | 決算額 | 左の財源内訳 | | | | 継続 | 備考 |
| (項) | 都市計画費 | | 国県支出金 | 地方債 | その他 | 一般財源 | | |
| (目) | 都市計画総務費 | 86 | 0 | 0 | 9 | 77 | 223頁 | |
| 都市計画経常経費 | | <p>[概要]</p> <p>旅費、各種団体負担金等都市計画に関する経費</p> <p>[特定財源] 土木証明手数料 地形図頒布代</p> | | | | | | |
| 都市整備課 | | | | | | | | |
| (款) | 土木費 | 決算額 | 左の財源内訳 | | | | 継続 | 備考 |
| (項) | 都市計画費 | | 国県支出金 | 地方債 | その他 | 一般財源 | | |
| (目) | 都市計画総務費 | 7,344 | 0 | 0 | 7,344 | 0 | 225頁 | |
| 駐車場経常経費 | | <p>[概要]</p> <p>駐車場管理委託、全自動料金精算機借上等駐車場に関する経費</p> <p>[特定財源] 駐車場使用料</p> | | | | | | |
| 都市整備課 | | | | | | | | |
| (款) | 土木費 | 決算額 | 左の財源内訳 | | | | 新規 | 備考 |
| (項) | 都市計画費 | | 国県支出金 | 地方債 | その他 | 一般財源 | | |
| (目) | 都市計画総務費 | 2,438 | 0 | 0 | 0 | 2,438 | 225頁 | |
| 宮ノ下駐車場整備事業 | | <p>[概要]</p> <p>宮ノ下駐車場1階の便所について、便器の洋式化及び照明のLED化等の工事を行い、利用者の利便性及び快適性の向上を図った</p> <p>工事請負費 便所便器洋式化工事</p> <p>[特定財源]</p> | | | | | | |
| 都市整備課 | | | | | | | | |

| (款) | 土木費 | 決算額 | 左の財源内訳 | | | | 継続 | 備考 |
|-----------------|---------|---|--------|-----|-----|-------|------|----|
| (項) | 都市計画費 | | 国県支出金 | 地方債 | その他 | 一般財源 | 225頁 | |
| (目) | 都市計画総務費 | 5,121 | 0 | 0 | 0 | 5,121 | | |
| 都市計画図作成事業 | | <p>[概要]</p> <p>地理情報システム（GIS）への搭載や活用を見据えて、用途地域や都市計画施設等といった都市計画情報をデジタル化するとともに、都市計画図を更新した</p> <p>印刷製本費 都市計画図作成印刷 委託料 都市計画情報デジタル化業務委託 1.0式</p> <p>[特定財源]</p> | | | | | | |
| 都市整備課 | | | | | | | | |
| (款) | 土木費 | 決算額 | 左の財源内訳 | | | | 継続 | 備考 |
| (項) | 都市計画費 | | 国県支出金 | 地方債 | その他 | 一般財源 | 225頁 | |
| (目) | 都市計画総務費 | 1,677 | 0 | 0 | 0 | 1,677 | | |
| 仙石原交差点周辺まちづくり事業 | | <p>[概要]</p> <p>仙石原交差点周辺地域において、官民が連携したまちづくりを進めていくにあたり、有識者の協力を得ながら空き店舗の利活用等の個別事業を実施することで、効果的なまちづくりの進展を図った</p> <p>報償費 アドバイザー派遣謝礼 委託料 仙石原交差点周辺まちづくりに係る委託 1.0式</p> <p>[特定財源]</p> | | | | | | |
| 都市整備課 | | | | | | | | |
| (款) | 土木費 | 決算額 | 左の財源内訳 | | | | 継続 | 備考 |
| (項) | 都市計画費 | | 国県支出金 | 地方債 | その他 | 一般財源 | 225頁 | |
| (目) | 公園施設費 | 9,681 | 0 | 0 | 121 | 9,560 | | |
| 公園施設経常経費 | | <p>[概要]</p> <p>公園草刈、公園清掃委託等の公園維持管理に関する経費</p> <p>[特定財源]</p> <p>都市公園占用料 都市公園使用料</p> | | | | | | |
| 都市整備課 | | | | | | | | |

| (款) | 土木費 | 決算額 | 左の財源内訳 | | | | 継続 | 備考 |
|-----------|-------|---|--------|-----|-------|--------|------|----|
| (項) | 都市計画費 | | 国県支出金 | 地方債 | その他 | 一般財源 | | |
| (目) | 公園施設費 | 10,805 | 0 | 0 | 2,085 | 8,720 | 227頁 | |
| いこいの家経常経費 | | <p>[概要] 施設管理委託、燃料費等のいこいの家に関する経費</p> <p>[特定財源] 都市公園施設使用料</p> | | | | | | |
| 都市整備課 | | | | | | | | |
| (款) | 土木費 | 決算額 | 左の財源内訳 | | | | 継続 | 備考 |
| (項) | 都市計画費 | | 国県支出金 | 地方債 | その他 | 一般財源 | | |
| (目) | 公園施設費 | 10,866 | 0 | 0 | 0 | 10,866 | 227頁 | |
| 公園整備事業 | | <p>[概要] 公園施設の維持補修及び施設内の充実を図り、利用者の利便性の向上を図った</p> <p>修繕料 公衆トイレ修繕（仙石原公園） 更衣室・雨どい等修繕（いこいの家） ブランコ等修繕（芦川町広場）</p> <p>役務費 高木等伐採（宮ノ下緑地他4公園） 宮ノ下緑地斜面草刈・浚渫</p> <p>委託料 宮ノ下緑地維持管理委託（宮ノ下自治会）</p> <p>工事請負費 山崎公園複合遊具設置工事 山崎公園防草シート設置工事 小田原町公園すべり台設置工事 金時公園転落防止柵設置工事</p> <p>[特定財源]</p> | | | | | | |
| 都市整備課 | | | | | | | | |
| (款) | 土木費 | 決算額 | 左の財源内訳 | | | | 継続 | 備考 |
| (項) | 住宅費 | | 国県支出金 | 地方債 | その他 | 一般財源 | | |
| (目) | 住宅管理費 | 7,675 | 0 | 0 | 7,675 | 0 | 227頁 | |
| 町営住宅経常経費 | | <p>[概要] 住宅管理に関する経費</p> <p>[特定財源] 町営住宅使用料</p> | | | | | | |
| 福祉課 | | | | | | | | |

| (款) | 土木費 | 決算額 | 左の財源内訳 | | | | 継続 | 備考 |
|----------|-------|--|--------|-----|-----|--------|------|----|
| (項) | 住宅費 | | 国県支出金 | 地方債 | その他 | 一般財源 | | |
| (目) | 住宅管理費 | 11,761 | 0 | 0 | 0 | 11,761 | 229頁 | |
| 町営住宅整備事業 | | <p>[概要] 各町営住宅の維持補修等を行い、入居者の適正な居住環境と住宅管理の向上を図った</p> <p>修繕料 消防用設備修繕（第2上河原、仙石原、小涌谷）</p> <p>役務費 排水管高压洗浄（湯本、前田、小涌谷、宮城野、上河原第2上河原、仙石原）</p> <p>工事請負費 室内補修工事（仙石原、前田、小涌谷、第2上河原） 高架水槽塗装工事（前田AB） 浄化槽蓋補修工事（前田） 貯水槽塗装工事（宮城野） 加圧給水ユニット更新工事（第2上河原） 排水管撤去工事（前田） 排水ルート変更工事（前田） 浴室ガス釜等交換工事（前田）</p> <p>備品購入費 消防用設備（消火器）購入（宮城野）</p> <p>[特定財源]</p> | | | | | | |
| 福祉課 | | | | | | | | |
| (款) | 消防費 | 決算額 | 左の財源内訳 | | | | 継続 | 備考 |
| (項) | 消防費 | | 国県支出金 | 地方債 | その他 | 一般財源 | | |
| (目) | 常備消防費 | 95,448 | 0 | 0 | 310 | 95,138 | 229頁 | |
| 常備消防経常経費 | | <p>[概要] 常備消防全般に関する経費</p> <p>[特定財源] 危険物貯蔵所等設置許可手数料 消防関係証明手数料</p> | | | | | | |
| 消防本部 | | | | | | | | |
| (款) | 消防費 | 決算額 | 左の財源内訳 | | | | 継続 | 備考 |
| (項) | 消防費 | | 国県支出金 | 地方債 | その他 | 一般財源 | | |
| (目) | 常備消防費 | 333 | 0 | 0 | 0 | 333 | 233頁 | |
| 火災予防推進事業 | | <p>[概要] 防火ポスターなどによる広報や防火指導を実施し、火災のない街づくりを推進した</p> <p>報償費 防火ポスター入賞者記念品</p> <p>消耗品費 防火ポスター用画用紙 幼年消防クラブ育成用消耗品 火災予防広報用品</p> <p>印刷製本費 防火ポスター印刷</p> <p>[特定財源]</p> | | | | | | |
| 消防本部 | | | | | | | | |

| (款) | 消防費 | 決算額 | 左の財源内訳 | | | | 継続 | 備考 |
|-----|----------------|-------|--|-----|-----|-------|------|----|
| (項) | 消防費 | | 国県支出金 | 地方債 | その他 | 一般財源 | 233頁 | |
| (目) | 常備消防費 | 4,405 | 0 | 0 | 0 | 4,405 | | |
| | 救急業務高度化推進事業 | | <p>[概要]</p> <p>救急救命士の教育・研修などを実施し、救急隊員全体のスキルアップを図った。また、高度救命処置用資器材等を整備し、救命率向上を図った。</p> <p>※救急救命士研修（就業後再教育病院研修、気管挿管病院実習、指導救命士養成研修）</p> <p>旅費 救急救命士研修時旅費</p> <p>消耗品費 高度救命処置用資器材等</p> <p>印刷製本費 メディカルコントロール事後検証票印刷</p> <p>役務費 メディカルコントロール（指示等）手数料等</p> <p>備品購入費 血糖測定器</p> <p>負担金 救急救命士病院研修負担金等</p> <p>[特定財源]</p> | | | | | |
| | 消防本部 | | | | | | | |
| (款) | 消防費 | 決算額 | 左の財源内訳 | | | | 継続 | 備考 |
| (項) | 消防費 | | 国県支出金 | 地方債 | その他 | 一般財源 | 233頁 | |
| (目) | 常備消防費 | 649 | 0 | 0 | 0 | 649 | | |
| | 地震等災害対応資機材整備事業 | | <p>[概要]</p> <p>大規模地震や風水害など、甚大化する自然災害時においては、災害が多発的に発生することが想定されることから、これらの自然災害に対応するため、各種資機材の整備を図った。</p> <p>備品購入費 LEDバルーン型投光器、LEDバルーン型投光器用発電機</p> <p>[特定財源]</p> | | | | | |
| | 消防本部 | | | | | | | |
| (款) | 消防費 | 決算額 | 左の財源内訳 | | | | 継続 | 備考 |
| (項) | 消防費 | | 国県支出金 | 地方債 | その他 | 一般財源 | 233頁 | |
| (目) | 常備消防費 | 1,738 | 0 | 0 | 0 | 1,738 | | |
| | 消防職員被服等整備事業 | | <p>[概要]</p> <p>経年劣化した防火衣や法改正に伴う墜落制止用器具（安全帯）を更新し、火災防ぎょ活動等における安全管理体制の充実強化を図った。</p> <p>消耗品費 防火衣等一式、墜落制止用器具</p> <p>[特定財源]</p> | | | | | |
| | 消防本部 | | | | | | | |

| (款) | 消防費 | 決算額 | 左の財源内訳 | | | | 継続 | 備考 |
|-------------|--------|---|--------|-----|--------|--------|------|----|
| (項) | 消防費 | | 国県支出金 | 地方債 | その他 | 一般財源 | 233頁 | |
| (目) | 常備消防費 | 5,434 | 955 | 0 | 0 | 4,479 | | |
| 消防・救助業務推進事業 | | <p>[概要]</p> <p>老朽化等により機能低下した消防・救助用資機材を更新し、消防・救助活動の充実強化を図った</p> <p>消耗品費 消防用資機材（消火薬剤） 救助用資機材（救助用ロープ等）</p> <p>委託料 潜水用重器材保守調整委託</p> <p>備品購入費 消防活動用備品（小型動力ポンプ一式等） 救助活動用備品（空気呼吸器用ボンベ等）</p> <p>[特定財源] 消防本部 市町村地域防災力強化事業費県補助金</p> | | | | | | |
| (款) | 消防費 | 決算額 | 左の財源内訳 | | | | 継続 | 備考 |
| (項) | 消防費 | | 国県支出金 | 地方債 | その他 | 一般財源 | 235頁 | |
| (目) | 非常備消防費 | 28,116 | 0 | 0 | 13,624 | 14,492 | | |
| 非常備消防経常経費 | | <p>[概要]</p> <p>非常備消防全般に関する経費</p> <p>[特定財源] 消防団員公務災害補償費 消防団員退職報償金 消防団員福祉共済掛金配当金</p> <p>消防本部</p> | | | | | | |
| (款) | 消防費 | 決算額 | 左の財源内訳 | | | | 継続 | 備考 |
| (項) | 消防費 | | 国県支出金 | 地方債 | その他 | 一般財源 | 235頁 | |
| (目) | 非常備消防費 | 4,719 | 2,117 | 0 | 0 | 2,602 | | |
| 消防団員被服等整備事業 | | <p>[概要]</p> <p>消防団員が着用する活動服、アポロキャップ及び作業用シャツを更新し、消防団員の安全管理体制の充実強化及び士気高揚を図った</p> <p>消耗品費 活動服、アポロキャップ、作業用シャツ</p> <p>[特定財源] 消防本部 市町村地域防災力強化事業費県補助金</p> | | | | | | |

| (款) | 消防費 | 決算額 | 左の財源内訳 | | | | 継続 | 備考 |
|-----|------------------------|---|--------|--------|-----|-------|------|----|
| (項) | 消防費 | | 国県支出金 | 地方債 | その他 | 一般財源 | 235頁 | |
| (目) | 非常備消防費 | 1,890 | 1,259 | 0 | 0 | 631 | | |
| | 地震等災害対応資機材整備事業 消防本部 | <p>[概要] 大規模地震や風水害など、甚大化する自然災害時には、災害が多発的に発生することが想定されることから、これらの自然災害に対応するため、消防団員が使用する各種資機材の整備を図った</p> <p>消耗品費 防塵メガネ 備品購入費 投光器</p> <p>[特定財源] 消防団設備整備費補助金 市町村地域防災力強化事業費県補助金</p> | | | | | | |
| (款) | 消防費 | 決算額 | 左の財源内訳 | | | | 継続 | 備考 |
| (項) | 消防費 | | 国県支出金 | 地方債 | その他 | 一般財源 | 237頁 | |
| (目) | 消防施設費 | 2,450 | 0 | 0 | 0 | 2,450 | | |
| | 消防施設経常経費 消防本部 | <p>[概要] 消防施設全般に関する経費</p> <p>[特定財源]</p> | | | | | | |
| (款) | 消防費 | 決算額 | 左の財源内訳 | | | | 継続 | 備考 |
| (項) | 消防費 | | 国県支出金 | 地方債 | その他 | 一般財源 | 237頁 | |
| (目) | 消防施設費 | 26,639 | 0 | 17,400 | 0 | 9,239 | | |
| | 消防施設等整備事業 消防本部 | <p>[概要] 消防施設等の補修や整備を行い、建物の維持管理を図った</p> <p>役務費 ホース乾燥塔昇降機保守点検 工事請負費 消防本部庁舎非常用電源回路改修工事 第5分団第1部詰所（宮ノ下）外壁塗装・防水・内部補修工事 消防本部庁舎エアコン改修工事 消防署箱根分遣所・第10分団詰所エアコン改修工事 第2分団第3部詰所（仲町）エアコン設置工事 等</p> <p>[特定財源] 消防施設等整備事業債</p> | | | | | | |

| (款) | 消防費 | 決算額 | 左の財源内訳 | | | | 継続 | 備考 |
|-------------|--------|---|--------|--------|-----|-------|------|----|
| (項) | 消防費 | | 国県支出金 | 地方債 | その他 | 一般財源 | | |
| (目) | 消防施設費 | 1,636 | 0 | 0 | 0 | 1,636 | 237頁 | |
| 消防情報機器等整備事業 | | <p>[概要] 気象業務法に基づく気象観測装置を更新し、災害対応策に活用した災害時情報収集用タブレットによる災害現場からの情報を各部隊間及び指令室が共有し、迅速な災害対応を図るとともに、県内消防本部情報共有LINEワークスに接続し、消防広域応援活動において活用した署活系無線機を更新し、部隊間の連絡体制を確保した</p> <p>役務費 災害時情報収集用タブレット通信費 使用料及び賃借料 LINEワークス（県内消防広域応援情報端末）使用料 備品購入費 気象観測装置（湯本分署及び仙石原、箱根分遣所雨量発信器） 災害時情報収集用タブレット 署活系無線機</p> <p>[特定財源]</p> | | | | | | |
| 消防本部 | | | | | | | | |
| (款) | 消防費 | 決算額 | 左の財源内訳 | | | | 継続 | 備考 |
| (項) | 消防費 | | 国県支出金 | 地方債 | その他 | 一般財源 | | |
| (目) | 消防施設費 | 25,469 | 5,481 | 19,700 | 0 | 288 | 237頁 | |
| 消防車両整備事業 | | <p>[概要] 老朽化した消防車両（資機材搬送車、小型動力ポンプ付積載車）を更新し、消防活動体制の充実及び機動力の向上を図った</p> <p>役務費 自動車賠償責任保険料等 備品購入費 資機材搬送車（本署配備） 小型動力ポンプ付積載車（第3分団第2部（畑宿）配備） 公課費 自動車重量税</p> <p>[特定財源]</p> | | | | | | |
| 消防本部 | | 市町村地域防災力強化事業費県補助金 消防車両整備事業債 | | | | | | |
| (款) | 教育費 | 決算額 | 左の財源内訳 | | | | 継続 | 備考 |
| (項) | 教育総務費 | | 国県支出金 | 地方債 | その他 | 一般財源 | | |
| (目) | 教育委員会費 | 153 | 0 | 0 | 0 | 153 | 237頁 | |
| 教育委員会経常経費 | | <p>[概要] 教育委員費用弁償、交際費、負担金の教育委員会に関する経費</p> <p>[特定財源]</p> | | | | | | |
| 学校教育課 | | | | | | | | |

| | | | | | | | | |
|------------|-------|--|--------|-----|-----|-------|------|----|
| (款) | 教育費 | 決算額 | 左の財源内訳 | | | | 継続 | 備考 |
| (項) | 教育総務費 | | 国県支出金 | 地方債 | その他 | 一般財源 | 239頁 | |
| (目) | 事務局費 | | 5,522 | 0 | 0 | 5,522 | | |
| 事務局経常経費 | | <p>[概要]</p> <p>教育委員会事務局運営に関する経費</p> <p>[特定財源]</p> <p>学校教育課</p> | | | | | | |
| (款) | 教育費 | 決算額 | 左の財源内訳 | | | | 継続 | 備考 |
| (項) | 教育総務費 | | 国県支出金 | 地方債 | その他 | 一般財源 | 241頁 | |
| (目) | 事務局費 | | 5,476 | 0 | 0 | 5,476 | | |
| 生きた英語教育事業 | | <p>[概要]</p> <p>町立小・中学校に外国人英語講師を派遣するとともに、英語技能検定を実施し、児童・生徒の英語力の向上を図った</p> <p>委託料 外国人英語講師派遣業務委託 (小学校30日×3校、中学校90日) 英語技能検定 (GTEC for STUDENTS) 実施委託 対象：中学校2、3年生</p> <p>[特定財源]</p> <p>学校教育課</p> | | | | | | |
| (款) | 教育費 | 決算額 | 左の財源内訳 | | | | 継続 | 備考 |
| (項) | 教育総務費 | | 国県支出金 | 地方債 | その他 | 一般財源 | 241頁 | |
| (目) | 事務局費 | | 51 | 0 | 0 | 51 | | |
| 姉妹都市親善交流事業 | | <p>[概要]</p> <p>姉妹都市洞爺湖町との中学生相互交流 (オンライン) により、友好親善を図った</p> <p>消耗品費 親善交流時記念品代 食糧費 親善交流時記念品代</p> <p>[特定財源]</p> <p>学校教育課</p> | | | | | | |

| (款) | 教育費 | 決算額 | 左の財源内訳 | | | | 継続 | 備考 |
|--------------|-------|---|--------|-----|-------|--------|------|----|
| (項) | 教育総務費 | | 国県支出金 | 地方債 | その他 | 一般財源 | | |
| (目) | 事務局費 | 19,486 | 0 | 0 | 2,500 | 16,986 | 241頁 | |
| 高等学校等通学費補助事業 | | <p>[概要] 高等学校等へ通学する生徒通学費を補助することにより、保護者の経済的負担の軽減を図った</p> <p>補助金 通常補助金額＝（3か月定期代－保護者負担額18,000円）×4期 共通定期券補助金額＝（3か月定期代×2分の1）×4期</p> <p>[特定財源] 育英奨学金特別会計繰入金</p> | | | | | | |
| 学校教育課 | | | | | | | | |
| (款) | 教育費 | 決算額 | 左の財源内訳 | | | | 継続 | 備考 |
| (項) | 教育総務費 | | 国県支出金 | 地方債 | その他 | 一般財源 | | |
| (目) | 事務局費 | 7,909 | 0 | 0 | 0 | 7,909 | 241頁 | |
| 教育相談センター事業 | | <p>[概要] 教育相談センターに専門的な知見を有する職員を配置し、必要に応じて各種関係機関と連携しながら、様々な教育相談に対応するとともに、教育支援室を設置する等、不登校児童・生徒の学校復帰に向けた支援体制の充実を図った</p> <p>会計年度任用職員報酬 スクールソーシャルワーカー1名 教育相談センター相談員2名</p> <p>職員手当等 スクールソーシャルワーカー1名 教育相談センター相談員2名</p> <p>共済費 社会保険料</p> <p>報償費 教育相談アドバイザー1名 巡回相談員（スクールカウンセラー）1名</p> <p>費用弁償 教育相談時交通費 通勤時交通費</p> <p>消耗品費 管理用等消耗品</p> <p>備品購入費 電子ピアノ 1台</p> <p>[特定財源]</p> | | | | | | |
| 学校教育課 | | | | | | | | |

| (款) | 教育費 | 決算額 | 左の財源内訳 | | | | 継続 | 備考 |
|---------------|-------|---|--------|-----|-----|------|------|----|
| (項) | 教育総務費 | | 国県支出金 | 地方債 | その他 | 一般財源 | 241頁 | |
| (目) | 事務局費 | 321 | 0 | 0 | 0 | 321 | | |
| 箱根教育推進事業 | | <p>[概要] 総合学力調査、箱根ハートフルプログラム、特別支援学級合同キャンプ等を実施するとともに、各小学校に通級指導教室を設置し、児童一人ひとりの特性に応じた支援を行い、園・小・中一貫教育（分離型）で箱根教育を推進するための環境整備とともに、学力の向上を図った</p> <p>報償費 箱根ハートフルプログラム研修時講師謝礼</p> <p>消耗品費 指導資料等作成用消耗品 通級指導教室用消耗品</p> <p>食糧費 コミュニティー幼稚園参加者用お茶菓子</p> <p>役務費 ボランティア活動保険料</p> <p>委託料 特別支援学級合同キャンプ実施委託 総合学力調査実施委託（国語・算数／数学 年1回） 対象：小学4年生、小学5年生、中学1年生、中学2年生</p> | | | | | | |
| 学校教育課 | | <p>[特定財源] 学校教育課</p> | | | | | | |
| (款) | 教育費 | 決算額 | 左の財源内訳 | | | | 継続 | 備考 |
| (項) | 教育総務費 | | 国県支出金 | 地方債 | その他 | 一般財源 | 241頁 | |
| (目) | 事務局費 | 65 | 0 | 0 | 0 | 65 | | |
| 子どものための図書推進事業 | | <p>[概要] 「学校図書教育推進委員会」において協議しながら、各小・中学校・幼稚園等の図書の充実並びに読書活動を推進し、児童・生徒の読書習慣の定着を図った</p> <p>委託料 子どものための図書推進事業運営委託</p> | | | | | | |
| 学校教育課 | | <p>[特定財源] 学校教育課</p> | | | | | | |
| (款) | 教育費 | 決算額 | 左の財源内訳 | | | | 継続 | 備考 |
| (項) | 教育総務費 | | 国県支出金 | 地方債 | その他 | 一般財源 | 241頁 | |
| (目) | 事務局費 | 100 | 0 | 0 | 0 | 100 | | |
| スクールマネジメント事業 | | <p>[概要] 園・小・中一貫教育（分離型）を通じて、各園・学校の特色を活かした教育を推進するための自主的な取組みを支援し、特色ある学校づくりの推進を図った</p> <p>委託料 園・小・中一貫教育推進事業委託</p> | | | | | | |
| 学校教育課 | | <p>[特定財源] 学校教育課</p> | | | | | | |

| (款) | 教育費 | 決算額 | 左の財源内訳 | | | | 継続 | 備考 |
|-------------|-------|---|--------|-----|-----|-------|------|----|
| (項) | 教育総務費 | | 国県支出金 | 地方債 | その他 | 一般財源 | 241頁 | |
| (目) | 事務局費 | 169 | 0 | 0 | 0 | 169 | | |
| ICT活用教育推進事業 | | <p>[概要]</p> <p>教育に必要なICT機器等を整備し、児童・生徒の学習環境の向上とともに、教職員の校務処理の効率化を図った</p> <p>役務費 インターネット通信費 使用料及び賃借料 パソコン等借上 2台</p> <p>補助金 児童生徒家庭通信環境整備補助金</p> <p>[特定財源]</p> | | | | | | |
| 学校教育課 | | | | | | | | |
| (款) | 教育費 | 決算額 | 左の財源内訳 | | | | 継続 | 備考 |
| (項) | 教育総務費 | | 国県支出金 | 地方債 | その他 | 一般財源 | 243頁 | |
| (目) | 事務局費 | 4,169 | 1,374 | 0 | 456 | 2,339 | | |
| 箱根土曜塾運営事業 | | <p>[概要]</p> <p>町内在住の中学3年生を対象に、高等学校入学試験の受験対策として公営の塾を運営し、学習支援の場を提供することにより、学習意欲の向上及び学力の定着を図った</p> <p>委託料 箱根土曜塾運営業務委託</p> <p>[特定財源]</p> <p>地域未来塾推進事業費県補助金 箱根土曜塾教材費</p> | | | | | | |
| 学校教育課 | | | | | | | | |
| (款) | 教育費 | 決算額 | 左の財源内訳 | | | | 継続 | 備考 |
| (項) | 教育総務費 | | 国県支出金 | 地方債 | その他 | 一般財源 | 243頁 | |
| (目) | 事務局費 | 911 | 0 | 0 | 0 | 911 | | |
| 英語検定取得促進事業 | | <p>[概要]</p> <p>町内在住の小・中学生を対象に、実用英語技能検定料を補助するとともに、箱根中学校の生徒について、星槎箱根キャンパスを準会場とし、英語検定の受験機会を提供し、児童・生徒の英語力の向上を図った</p> <p>役務費 傷害保険料</p> <p>委託料 英検3級合格対策講座委託</p> <p>使用料及び賃借料 小型バス借上 3台</p> <p>補助金 実用英語技能検定受験料補助金</p> <p>[特定財源]</p> | | | | | | |
| 学校教育課 | | | | | | | | |

| (款) | 教育費 | 決算額 | 左の財源内訳 | | | | 継続 | 備考 |
|--------------------|--------|--|--------|-----|-----|---------|------|----|
| (項) | 教育総務費 | | 国県支出金 | 地方債 | その他 | 一般財源 | 243頁 | |
| (目) | 事務局費 | 627 | 0 | 0 | 0 | 627 | | |
| 東京2020大会体験事業 | | <p>[概要]</p> <p>児童・生徒が東京パラリンピック大会を観戦する計画を立てていたが、新型コロナウイルス感染症感染防止のため、観戦を中止した</p> <p>委託料 パラリンピック観戦委託（キャンセル料負担分）</p> <p>[特定財源]</p> <p>学校教育課</p> | | | | | | |
| (款) | 教育費 | 決算額 | 左の財源内訳 | | | | 継続 | 備考 |
| (項) | 教育総務費 | | 国県支出金 | 地方債 | その他 | 一般財源 | 243頁 | |
| (目) | 事務局費 | 3,840 | 1,377 | 0 | 0 | 2,463 | | |
| 新型コロナウイルス感染症緊急対策事業 | | <p>[概要]</p> <p>学校・園で必要な物品を購入し、新型コロナウイルス感染症の感染防止対策を図った</p> <p>消耗品費 感染症対策用消耗品 抗原検査キット</p> <p>委託料 小学校修学旅行時看護師派遣委託負担金 中学校修学旅行キャンセル料等負担金</p> <p>[特定財源]</p> <p>学校保健特別対策事業費国庫補助金 新型コロナウイルス感染症対応地方創生臨時交付金</p> <p>学校教育課</p> | | | | | | |
| (款) | 教育費 | 決算額 | 左の財源内訳 | | | | 継続 | 備考 |
| (項) | 小学校費 | | 国県支出金 | 地方債 | その他 | 一般財源 | 243頁 | |
| (目) | 小学校管理費 | 122,984 | 0 | 0 | 12 | 122,972 | | |
| 小学校管理経常経費 | | <p>[概要]</p> <p>小学校維持管理、運営などに関する経費</p> <p>[特定財源]</p> <p>学校施設使用料</p> <p>学校教育課</p> | | | | | | |

| (款) | 教育費 | 決算額 | 左の財源内訳 | | | | 継続 | 備考 |
|------------|--------|---|--------|-------|-------|--------|------|----|
| (項) | 小学校費 | | 国県支出金 | 地方債 | その他 | 一般財源 | 245頁 | |
| (目) | 小学校管理費 | 29,959 | 862 | 8,100 | 5,000 | 15,997 | | |
| 小学校校舎等整備事業 | | <p>[概要] 小学校の校舎等施設の補修工事等を行い、教育環境の充実を図った</p> <p>役務費 湯本小学校 各種備品廃棄手数料 箱根の森小学校 暖房用灯油配管漏出に伴う廃油運搬処理手数料 校地内高木剪定手数料 各種備品廃棄手数料 アナログテレビ取外手数料</p> <p>委託料 湯本小学校 校舎屋内運動場耐力度調査委託 校舎屋内運動場アスベスト含有調査委託</p> <p>工事請負費 湯本小学校 給食室内給水管結露対策工事 給食室流し台交換工事 A棟屋上防水補修工事 屋内運動場体育器具（吊り縄）更新工事 2階特別支援教室エアコン移設工事 3階通級指導教室（スマイル）エアコン設置工事</p> <p>箱根の森小学校 普通教室・特別支援教室エアコン設置工事 運動場遊具（滑り台）更新工事 給食室食材搬入口網戸設置工事 暖房用灯油送油管布設替工事</p> <p>仙石原小学校校 屋内運動場地下湿気対策工事 普通教室・特別支援教室エアコン設置工事 本校舎教室ロッカー補修工事 校舎各所補修工事 給水ポンプユニット更新工事</p> | | | | | | |
| | | <p>[特定財源] 小学校校舎等整備事業債 新型コロナウイルス感染症対応地方創生臨時交付金 財政調整基金繰入金（山口氏寄付分）</p> | | | | | | |
| 学校教育課 | | | | | | | | |

| (款) | 教育費 | 決算額 | 左の財源内訳 | | | | 継続 | 備考 |
|-------------|--------|--|--------|-----|-----|--------|------|----|
| (項) | 小学校費 | | 国県支出金 | 地方債 | その他 | 一般財源 | 247頁 | |
| (目) | 小学校管理費 | 1,094 | 0 | 0 | 0 | 1,094 | | |
| 小学校教育設備整備事業 | | <p>[概要]</p> <p>小学校の教育設備用備品の整備等を行い、教育環境の充実を図った</p> <p>役務費 管理用備品（サッカーゴール）撤去費</p> <p>備品購入費 湯本小学校 デジタルはかり 1台 シュレッダー 1台 ミニキーボード 13台 除湿機 1台 加湿空気清浄機 1台 箱根の森小学校 サッカーゴール 1組 仙石原小学校 除湿器 4台</p> <p>[特定財源]</p> | | | | | | |
| 学校教育課 | | | | | | | | |
| (款) | 教育費 | 決算額 | 左の財源内訳 | | | | 継続 | 備考 |
| (項) | 小学校費 | | 国県支出金 | 地方債 | その他 | 一般財源 | 247頁 | |
| (目) | 小学校管理費 | 31,416 | 0 | 0 | 0 | 31,416 | | |
| ICT活用教育推進事業 | | <p>[概要]</p> <p>教育に必要なICT機器等を整備し、児童・生徒の学習環境の向上とともに、教職員の校務処理の効率化を図った</p> <p>消耗品費 プリンター用消耗品</p> <p>役務費 インターネット通信費</p> <p>委託料 ICT活用支援業務委託 タブレット機器等保守委託</p> <p>使用料及び賃借料 教職員用タブレットパソコン借上 32台 大型ディスプレイ等借上 35台 校務用パソコン等借上 50台 校務支援システム使用料 教育用パソコン等借上 90台 教育用タブレットパソコン借上 58台 学習支援ソフト利用料</p> <p>[特定財源]</p> | | | | | | |
| 学校教育課 | | | | | | | | |

| (款) | 教育費 | 決算額 | 左の財源内訳 | | | | 新規 | 備考 |
|---------------|----------|---|--------|-----|-------|--------|------|----|
| (項) | 小学校費 | | 国県支出金 | 地方債 | その他 | 一般財源 | 247頁 | |
| (目) | 小学校管理費 | 17,120 | 0 | 0 | 3,859 | 13,261 | | |
| 学校給食無償化事業 | | <p>[概要] 学校給食費の一律無償化を実施し、保護者の経済的負担の軽減を図った</p> <p>賄材料費 学校給食用食材</p> <p>[特定財源] 小学校教職員等給食費</p> | | | | | | |
| 学校教育課 | | | | | | | | |
| (款) | 教育費 | 決算額 | 左の財源内訳 | | | | 継続 | 備考 |
| (項) | 小学校費 | | 国県支出金 | 地方債 | その他 | 一般財源 | 247頁 | |
| (目) | 小学校教育振興費 | 4,260 | 31 | 0 | 0 | 4,229 | | |
| 小学校教育振興経常経費 | | <p>[概要] 小学校の学校行事、教材、就学援助等小学校教育振興費に関する経費</p> <p>[特定財源] 要保護児童就学援助費国庫補助金 特別支援教育就学奨励費国庫補助金</p> | | | | | | |
| 学校教育課 | | | | | | | | |
| (款) | 教育費 | 決算額 | 左の財源内訳 | | | | 継続 | 備考 |
| (項) | 小学校費 | | 国県支出金 | 地方債 | その他 | 一般財源 | 247頁 | |
| (目) | 小学校教育振興費 | 1,186 | 0 | 0 | 0 | 1,186 | | |
| 子どものための図書推進事業 | | <p>[概要] 「学校図書教育推進委員会」において協議しながら、各小・中学校・幼稚園等の図書の充実並びに読書活動を推進し、児童・生徒の読書習慣の定着を図った</p> <p>備品購入費 児童用図書購入</p> <p>[特定財源]</p> | | | | | | |
| 学校教育課 | | | | | | | | |

| (款) | 教育費 | 決算額 | 左の財源内訳 | | | | 継続 | 備考 |
|---------------|----------|--|--------|-----|-----|--------|------|----|
| (項) | 小学校費 | | 国県支出金 | 地方債 | その他 | 一般財源 | | |
| (目) | 小学校教育振興費 | 766 | 0 | 0 | 0 | 766 | 247頁 | |
| スクールマネージメント事業 | | <p>[概要]</p> <p>園・小・中一貫教育（分離型）を通じて、各園・学校の特色を活かした教育を推進するための自主的な取組みを支援し、特色ある学校づくりの推進を図った</p> <p>役務費 賠償責任保険料 委託料 選択研究項目委託</p> <p><必須項目></p> <ul style="list-style-type: none"> ・園小中一貫教育推進事業 <p><選択項目></p> <ul style="list-style-type: none"> ・学校経営のための事業 ・学校の教育管理のための事業 ・地域との関わりの学習事業 ・国内国際理解事業 ・情報教育学習事業 ・教職員の資質向上のための研究事業 ・自然とのふれあい、心の教育推進事業 <p>[特定財源]</p> | | | | | | |
| 学校教育課 | | | | | | | | |
| (款) | 教育費 | 決算額 | 左の財源内訳 | | | | 継続 | 備考 |
| (項) | 小学校費 | | 国県支出金 | 地方債 | その他 | 一般財源 | | |
| (目) | 小学校教育振興費 | 91 | 0 | 0 | 0 | 91 | 247頁 | |
| 環境学習推進事業 | | <p>[概要]</p> <p>各小学校に花の種や苗等を購入し、植物の栽培等を通じて、環境学習の推進を図った</p> <p>消耗品費 花の種・苗、栽培キット（3小学校分）</p> <p>[特定財源]</p> | | | | | | |
| 学校教育課 | | | | | | | | |
| (款) | 教育費 | 決算額 | 左の財源内訳 | | | | 継続 | 備考 |
| (項) | 中学校費 | | 国県支出金 | 地方債 | その他 | 一般財源 | | |
| (目) | 中学校管理費 | 35,690 | 0 | 0 | 0 | 35,690 | 249頁 | |
| 中学校管理経常経費 | | <p>[概要]</p> <p>中学校維持管理、運営等中学校管理に関する経費</p> <p>[特定財源]</p> | | | | | | |
| 学校教育課 | | | | | | | | |

| (款) | 教育費 | 決算額 | 左の財源内訳 | | | | 継続 | 備考 |
|--------------------------|--------|--|--------|-----|-------|--------|------|----|
| (項) | 中学校費 | | 国県支出金 | 地方債 | その他 | 一般財源 | 251頁 | |
| (目) | 中学校管理費 | 1,172 | 0 | 0 | 0 | 1,172 | | |
| 中学校教育設備整備事業 学校教育課 | | <p>[概要] 中学校の教育設備用備品の整備等を行い、教育環境の充実を図った</p> <p>役務費 廃棄薬品処分手数料 備品購入費 除湿器 10台 拡大コピー機 1台</p> <p>[特定財源]</p> | | | | | | |
| (款) | 教育費 | 決算額 | 左の財源内訳 | | | | 継続 | 備考 |
| (項) | 中学校費 | | 国県支出金 | 地方債 | その他 | 一般財源 | 251頁 | |
| (目) | 中学校管理費 | 13,027 | 0 | 0 | 242 | 12,785 | | |
| ICT活用教育推進事業 学校教育課 | | <p>[概要] 教育に必要なICT機器等を整備し、児童・生徒の学習環境の向上とともに、教職員の校務処理の効率化を図った</p> <p>役務費 インターネット通信費 委託料 ICT活用支援業務委託 タブレット機器等保守委託 校務支援システム改修委託 使用料及び賃借料 教職員用タブレットパソコン借上 19台 大型ディスプレイ等借上 14台 校務用パソコン等借上 26台 校務支援システム使用料 教育用パソコン等借上 39台 教育用タブレットパソコン借上 25台 学習支援ソフト利用料</p> <p>[特定財源] 公財神奈川県市町村振興協会助成金</p> | | | | | | |
| (款) | 教育費 | 決算額 | 左の財源内訳 | | | | 新規 | 備考 |
| (項) | 中学校費 | | 国県支出金 | 地方債 | その他 | 一般財源 | 251頁 | |
| (目) | 中学校管理費 | 9,253 | 0 | 0 | 1,702 | 7,551 | | |
| 学校給食無償化事業 学校教育課 | | <p>[概要] 学校給食費の一律無償化を実施し、保護者の経済的負担の軽減を図った</p> <p>賄材料費 学校給食用食材</p> <p>[特定財源] 中学校教職員等給食費</p> | | | | | | |

| | | | | | | | |
|---------------|--|--------|-----|-----|------|------|----|
| (款) 教育費 | 決算額 | 左の財源内訳 | | | | 継続 | 備考 |
| (項) 中学校費 | | 国県支出金 | 地方債 | その他 | 一般財源 | 251頁 | |
| (目) 中学校教育振興費 | | 27,083 | 20 | 0 | 0 | | |
| 中学校教育振興経常経費 | <p>[概要]</p> <p>中学校の学校行事、教材、就学援助等中学校教育振興に関する経費</p> <p>[特定財源]</p> <p>学校教育課 特別支援教育就学奨励費国庫補助金</p> | | | | | | |
| (款) 教育費 | 決算額 | 左の財源内訳 | | | | 継続 | 備考 |
| (項) 中学校費 | | 国県支出金 | 地方債 | その他 | 一般財源 | 253頁 | |
| (目) 中学校教育振興費 | | 594 | 0 | 0 | 0 | | |
| 子どものための図書推進事業 | <p>[概要]</p> <p>「学校図書教育推進委員会」において協議しながら、各小・中学校・幼稚園等の図書の充実並びに読書活動を推進し、児童・生徒の読書習慣の定着を図った</p> <p>備品購入費 生徒用図書購入</p> <p>[特定財源]</p> <p>学校教育課</p> | | | | | | |
| (款) 教育費 | 決算額 | 左の財源内訳 | | | | 継続 | 備考 |
| (項) 中学校費 | | 国県支出金 | 地方債 | その他 | 一般財源 | 253頁 | |
| (目) 中学校教育振興費 | | 475 | 0 | 0 | 0 | | |
| スクールマネジメント事業 | <p>[概要]</p> <p>園・小・中一貫教育（分離型）を通じて、各園・学校の特色を活かした教育を推進するための自主的な取組みを支援し、特色ある学校づくりの推進を図った</p> <p>報償費 部活動民間指導員報償</p> <p>役務費 部活動民間指導員損害保険料 部活動民間指導員賠償責任保険料 部活動顧問賠償責任保険料</p> <p>委託料</p> <p><必須項目></p> <ul style="list-style-type: none"> ・園小中一貫教育推進事業 <p><選択項目></p> <ul style="list-style-type: none"> ・学校経営のための事業 ・学校の教育管理のための事業 ・地域との関わりの学習事業 ・国内国際理解事業 ・情報教育学習事業 ・教職員の資質向上のための研究事業 ・自然とのふれあい、心の教育推進事業 <p>[特定財源]</p> <p>学校教育課</p> | | | | | | |

| (款) | 教育費 | 決算額 | 左の財源内訳 | | | | 継続 | 備考 |
|------------|----------|--|--------|-----|-----|-------|------|----|
| (項) | 中学校費 | | 国県支出金 | 地方債 | その他 | 一般財源 | | |
| (目) | 中学校教育振興費 | 180 | 0 | 0 | 0 | 180 | 253頁 | |
| 環境学習推進事業 | | <p>[概要]</p> <p>中学校に花の種や苗等を購入し、植物の栽培や河川の水質検査等を通じて、環境学習の推進を図った</p> <p>消耗品費 花の種・苗等 火山学習教材用消耗品 委託料 早川河川等水質調査</p> <p>[特定財源]</p> | | | | | | |
| 学校教育課 | | | | | | | | |
| (款) | 教育費 | 決算額 | 左の財源内訳 | | | | 継続 | 備考 |
| (項) | 幼稚園費 | | 国県支出金 | 地方債 | その他 | 一般財源 | | |
| (目) | 幼稚園管理費 | 5,629 | 777 | 0 | 0 | 4,852 | 253頁 | |
| 幼稚園管理経常経費 | | <p>[概要]</p> <p>幼稚園の維持管理、運営等幼稚園管理に関する経費</p> <p>[特定財源]</p> <p>子どものための教育・保育給付交付金 子育てのための施設等利用給付費国庫負担金 子どものための教育・保育給付交付金過年度分 子どものための教育・保育給付費県負担金 子育てのための施設等利用給付費県負担金 子どものための教育・保育給付費県負担金過年度分 子育てのための施設等利用給付費県負担金過年度分 子どものための教育・保育給付費県補助金</p> | | | | | | |
| 学校教育課 | | | | | | | | |
| (款) | 教育費 | 決算額 | 左の財源内訳 | | | | 継続 | 備考 |
| (項) | 幼稚園費 | | 国県支出金 | 地方債 | その他 | 一般財源 | | |
| (目) | 幼稚園管理費 | 237 | 0 | 0 | 0 | 237 | 255頁 | |
| 幼稚園園舎等整備事業 | | <p>[概要]</p> <p>幼稚園の園舎等施設の補修工事等を行い、教育環境の充実を図った</p> <p>工事請負費 園児用下駄箱補修工事 玄関柱補修工事</p> <p>[特定財源]</p> | | | | | | |
| 学校教育課 | | | | | | | | |

| (款) | 教育費 | 決算額 | 左の財源内訳 | | | | 継続 | 備考 |
|------------------------|--------|--|--------|-----|-----|------|------|----|
| (項) | 幼稚園費 | | 国県支出金 | 地方債 | その他 | 一般財源 | 255頁 | |
| (目) | 幼稚園管理費 | 50 | 0 | 0 | 0 | 50 | | |
| スクールマネジメント事業 学校教育課 | | <p>[概要]</p> <p>園・小・中一貫教育（分離型）を通じて、各園・学校の特色を活かした教育を推進するための自主的な取組みを支援し、特色ある学校づくりの推進を図った</p> <p>委託料 選択研究項目委託 <選択項目> ・心身の健康 ・協同性及び規範意識の育成 ・自尊感情や有能感の育成 ・家庭や地域との連携 ・好奇心や探究心を育てる思考力の育成 ・相手の話す言葉を聞こうとする意欲 ・思考のための言葉を養うこと ・表現の過程に関すること ・多様な体験の関連性</p> <p>[特定財源]</p> | | | | | | |
| (款) | 教育費 | 決算額 | 左の財源内訳 | | | | 継続 | 備考 |
| (項) | 幼稚園費 | | 国県支出金 | 地方債 | その他 | 一般財源 | 255頁 | |
| (目) | 幼稚園管理費 | 20 | 0 | 0 | 0 | 20 | | |
| 環境学習推進事業 学校教育課 | | <p>[概要]</p> <p>幼稚園に花の種や苗等を購入し、植物の栽培等を通じて、環境学習の推進を図った</p> <p>消耗品費 花の種・苗等</p> <p>[特定財源]</p> | | | | | | |
| (款) | 教育費 | 決算額 | 左の財源内訳 | | | | 継続 | 備考 |
| (項) | 幼稚園費 | | 国県支出金 | 地方債 | その他 | 一般財源 | 255頁 | |
| (目) | 幼稚園管理費 | 98 | 0 | 0 | 0 | 98 | | |
| 子どものための図書推進事業 学校教育課 | | <p>[概要]</p> <p>「学校図書教育推進委員会」において協議しながら、各小・中学校・幼稚園等の図書の充実並びに読書活動を推進し、児童・生徒の読書習慣の定着を図った</p> <p>備品購入費 園児用図書購入</p> <p>[特定財源]</p> | | | | | | |

| | | | | | | | |
|-----------------|---|--------|-----|-----|------|------|----|
| (款)教育費 | 決算額 | 左の財源内訳 | | | | 継続 | 備考 |
| (項)社会教育費 | | 国県支出金 | 地方債 | その他 | 一般財源 | 257頁 | |
| (目)社会教育総務費 | | 2,645 | 237 | 0 | 0 | | |
| 社会教育総務経常経費 | <p>[概要]</p> <p>成人式、青少年育成等生涯学習に関する経費</p> <p>[特定財源]</p> <p>生涯学習課 市町村事業推進交付金</p> | | | | | | |
| (款)教育費 | 決算額 | 左の財源内訳 | | | | 継続 | 備考 |
| (項)社会教育費 | | 国県支出金 | 地方債 | その他 | 一般財源 | 257頁 | |
| (目)社会教育総務費 | | 67 | 0 | 0 | 0 | | |
| 箱根っこわくわくふれあい事業 | <p>[概要]</p> <p>小学校の特別教室や公民館等を活動拠点として、さまざまな体験活動の場を提供し、自立心や思いやりを育むなど、子どもたちの健全育成を図った</p> <p>委託料</p> <p>湯本地域委託（チャレンジクラブ運営委員会）</p> <p>仙石原地域委託（ごっこの会サポート隊）</p> <p>[特定財源]</p> <p>生涯学習課</p> | | | | | | |
| (款)教育費 | 決算額 | 左の財源内訳 | | | | 継続 | 備考 |
| (項)社会教育費 | | 国県支出金 | 地方債 | その他 | 一般財源 | 257頁 | |
| (目)社会教育総務費 | | 564 | 0 | 0 | 0 | | |
| 生涯学習フェスティバル開催事業 | <p>[概要]</p> <p>生涯学習月間に併せて、文化・芸術・スポーツに関連した事業を展開し、生涯学習に対する意欲の高揚を図った</p> <p>消耗品費</p> <p>大型プリンター消耗品</p> <p>委託料</p> <p>町民文化祭開催委託</p> <p>[特定財源]</p> <p>生涯学習課</p> | | | | | | |

| (款) | 教育費 | 決算額 | 左の財源内訳 | | | | 継続 | 備考 |
|-----|--------------|--------|---|-----|-----|--------|------|----|
| (項) | 社会教育費 | | 国県支出金 | 地方債 | その他 | 一般財源 | 257頁 | |
| (目) | 社会教育総務費 | 172 | 91 | 0 | 0 | 81 | | |
| | 放課後子ども教室運営事業 | | <p>[概要]</p> <p>家庭学習のサポートや様々な体験活動を行い、児童が放課後を安全、安心して過ごすことのできる場所の提供を図った</p> <p>報償費 地域コーディネーター他</p> <p>消耗品費 放課後子ども教室用消耗品購入</p> <p>役務費 傷害保険加入料</p> | | | | | |
| | 生涯学習課 | | <p>[特定財源]</p> <p>放課後子ども教室推進事業費県補助金</p> | | | | | |
| (款) | 教育費 | 決算額 | 左の財源内訳 | | | | 継続 | 備考 |
| (項) | 社会教育費 | | 国県支出金 | 地方債 | その他 | 一般財源 | 257頁 | |
| (目) | 社会教育総務費 | 49 | 0 | 0 | 0 | 49 | | |
| | 英語検定取得促進事業 | | <p>[概要]</p> <p>町内に住民票を有する高校生以上の町民に対して、令和6年度以降の大学受験対策として、また、国際観光地としておもてなしの心をもって接することが出来るよう英検受検の機会の提供を図った</p> <p>補助金 実用英語技能検定料補助金</p> | | | | | |
| | 生涯学習課 | | <p>[特定財源]</p> | | | | | |
| (款) | 教育費 | 決算額 | 左の財源内訳 | | | | 継続 | 備考 |
| (項) | 社会教育費 | | 国県支出金 | 地方債 | その他 | 一般財源 | 259頁 | |
| (目) | 公民館費 | 24,913 | 0 | 0 | 192 | 24,721 | | |
| | 公民館経常経費 | | <p>[概要]</p> <p>公民館の管理運営に関する経費</p> | | | | | |
| | 生涯学習課 | | <p>[特定財源]</p> <p>公民館施設使用料</p> | | | | | |

| (款) | 教育費 | 決算額 | 左の財源内訳 | | | | 継続 | 備考 |
|-----|------------|--|--------|-----|-----|--------|------|----|
| (項) | 社会教育費 | | 国県支出金 | 地方債 | その他 | 一般財源 | 261頁 | |
| (目) | 公民館費 | 13,944 | 0 | 0 | 0 | 13,944 | | |
| | 公民館整備事業 | <p>[概要] 社会教育センター及び仙石原公民館等の施設整備を実施し、施設の円滑な管理・運営を図った</p> <p>消耗品費 施設整備用消耗品</p> <p>修繕料 温泉公民館 2階湯沸し器設置 仙石原公民館 ホールピアノ修繕</p> <p>役務費 社会教育センター 非常用発電機法令点検・負荷試験手数料 仙石原公民館 非常用発電機法令点検・負荷試験手数料 非常用発電機整備手数料</p> <p>工事請負費 社会教育センター 茶室エアコン更新工事 温泉公民館 会議室天井等改修工事 仙石原公民館 正面入口手すり設置工事 公園側入口スロープ設置工事 高圧気中開閉器専用接地不良改修工事 受水槽補修工事 宮城野公民館 事務室エアコン更新工事 外階段補修工事 公民館通路等補修工事</p> | | | | | | |
| | 生涯学習課 | <p>[特定財源]</p> | | | | | | |
| (款) | 教育費 | 決算額 | 左の財源内訳 | | | | 継続 | 備考 |
| (項) | 社会教育費 | | 国県支出金 | 地方債 | その他 | 一般財源 | 261頁 | |
| (目) | 公民館費 | 70 | 0 | 0 | 4 | 66 | | |
| | 公民館学習・文化事業 | <p>[概要] 大人向け及び子ども向け講座（大文字クラブ等）を行い、住民に学習の場を提供し、生活文化の向上を図った</p> <p>報償費 講師謝礼（写真教室等）</p> <p>消耗品費 講座用消耗品購入</p> | | | | | | |
| | 生涯学習課 | <p>[特定財源] 公民館学習・文化事業各種教室受講料</p> | | | | | | |

| (款) | 教育費 | 決算額 | 左の財源内訳 | | | | 継続 | 備考 |
|---------------|-------|---|--------|-----|-------|-------|------|----|
| (項) | 社会教育費 | | 国県支出金 | 地方債 | その他 | 一般財源 | | |
| (目) | 公民館費 | 1,231 | 0 | 0 | 0 | 1,231 | 261頁 | |
| 移動図書館運営事業 | | <p>[概要] 移動図書館の運営を行い、町内全域を対象とした図書館サービスの提供を図った</p> <p>消耗品費 書架用踏み台他消耗品購入 燃料費 移動図書館車用軽油代 修繕料 移動図書館車修繕（車検他） 役務費 車検代行手数料・自賠責保険料・検査登録印紙代・タイヤ交換手数料 委託料 移動図書館運営事業委託 公課費 重量税</p> <p>[特定財源] 生涯学習課</p> | | | | | | |
| (款) | 教育費 | 決算額 | 左の財源内訳 | | | | 継続 | 備考 |
| (項) | 社会教育費 | | 国県支出金 | 地方債 | その他 | 一般財源 | | |
| (目) | 公民館費 | 205 | 0 | 0 | 0 | 205 | 261頁 | |
| ブックスタート運動推進事業 | | <p>[概要] 絵本を介した親子のふれあいの大切さを広く伝えるため、4か月健診時に絵本等の入ったブックスタート・パックの配布を行い、また、ブックセカンド・ブックサードとして、小・中学校入学時に新1年生に本を配布したことにより、読書離れの防止と移動図書館の利用促進を図った</p> <p>消耗品費 ブックスタートパック購入（25パック） ブックセカンド・サード用図書購入（109冊） ブックセカンド・サード用消耗品（トナー等）購入</p> <p>[特定財源] 生涯学習課</p> | | | | | | |
| (款) | 教育費 | 決算額 | 左の財源内訳 | | | | 継続 | 備考 |
| (項) | 社会教育費 | | 国県支出金 | 地方債 | その他 | 一般財源 | | |
| (目) | 公民館費 | 2,000 | 0 | 0 | 2,000 | 0 | 261頁 | |
| 公民館図書整備事業 | | <p>[概要] 図書資料を購入し、公民館図書室の蔵書の整備・充実を図った</p> <p>備品購入費 図書資料（図書館システム対応データ付き）購入（1,260冊）</p> <p>[特定財源] 生涯学習課 財政調整基金（高橋氏寄付分）</p> | | | | | | |

| (款) | 教育費 | 決算額 | 左の財源内訳 | | | | 継続 | 備考 |
|------------------|--------|---|--------|-----|-------|-------|------|----|
| (項) | 社会教育費 | | 国県支出金 | 地方債 | その他 | 一般財源 | | |
| (目) | 郷土資料館費 | 6,478 | 0 | 0 | 1,380 | 5,098 | 261頁 | |
| 郷土資料館経常経費 | | <p>[概要] 郷土資料館の施設運営に関する経費</p> <p>[特定財源] 郷土資料館入館料 箱根叢書頒布代 文化財冊子頒布代 郷土資料館図書複写代</p> | | | | | | |
| 生涯学習課 | | | | | | | | |
| (款) | 教育費 | 決算額 | 左の財源内訳 | | | | 継続 | 備考 |
| (項) | 社会教育費 | | 国県支出金 | 地方債 | その他 | 一般財源 | | |
| (目) | 郷土資料館費 | 835 | 0 | 0 | 2 | 833 | 263頁 | |
| 郷土資料館展示開催等教育普及事業 | | <p>[概要] 展示や各種学習事業の開催を行い、箱根の歴史と文化について理解を深める教育の普及を図った ・資料整理：収蔵庫の資料整理と目録デジタルデータ化 ・教育普及活動 企画展の開催 「絵図から読み解く江戸時代の箱根」 (開催期間：3/20(土)～5/16(日)) 「箱根を拓く一渋沢栄一と箱根」 (開催期間：令和3年10/2(土)～11/28(日)) 体験学習 町内小学校や町民等を対象とした体験学習の実施 ・わらじ作りと箱根旧街道歩行 ・お正月飾り作り など ※「お正月を楽しむ会」は、新型コロナウイルス感染症拡大に鑑み実施を見送ったもの</p> <p>報償費 企画展資料調査・借用時手土産代 旅費 普通旅費 消耗品費 展示開催用、体験学習用、調査用及び資料整理用消耗品 印刷製本費 展示用図録、リーフレット、ポスター・チラシ印刷代 役務費 展示借用資料保険料 使用料及び賃借料 道路通行料 展示資料借用料等</p> <p>[特定財源] 行事参加料等徴収金</p> | | | | | | |
| 生涯学習課 | | | | | | | | |

| (款) | 教育費 | 決算額 | 左の財源内訳 | | | | 継続 | 備考 |
|--------------------|--------|---|--------|-----|-----|-------|------|----|
| (項) | 社会教育費 | | 国県支出金 | 地方債 | その他 | 一般財源 | | |
| (目) | 郷土資料館費 | 501 | 0 | 0 | 0 | 501 | 263頁 | |
| 文化遺産情報発信事業 | | <p>[概要]</p> <p>郷土資料館資料や町内文化遺産のデータベースの整備及び公開を行い、情報発信の推進を図った</p> <p>役務費 プロバイダー通信料 使用料及び賃借料 回線使用料、資料データベース管理及び情報発信使用料</p> <p>[特定財源]</p> | | | | | | |
| 生涯学習課 | | | | | | | | |
| (款) | 教育費 | 決算額 | 左の財源内訳 | | | | 継続 | 備考 |
| (項) | 社会教育費 | | 国県支出金 | 地方債 | その他 | 一般財源 | | |
| (目) | 文化振興費 | 3,244 | 0 | 0 | 0 | 3,244 | 263頁 | |
| 箱根町文化・スポーツ財団運営補助事業 | | <p>[概要]</p> <p>箱根町文化・スポーツ財団の運営に対して補助を行い、町民の文化・スポーツ活動の推進を図った</p> <p>補助金 箱根町文化・スポーツ財団事業補助金</p> <p>[特定財源]</p> | | | | | | |
| 生涯学習課 | | | | | | | | |
| (款) | 教育費 | 決算額 | 左の財源内訳 | | | | 継続 | 備考 |
| (項) | 社会教育費 | | 国県支出金 | 地方債 | その他 | 一般財源 | | |
| (目) | 文化財保護費 | 155 | 0 | 0 | 0 | 155 | 263頁 | |
| 文化財保護経常経費 | | <p>[概要]</p> <p>文化財保護に関する経費</p> <p>[特定財源]</p> | | | | | | |
| 生涯学習課 | | | | | | | | |
| (款) | 教育費 | 決算額 | 左の財源内訳 | | | | 継続 | 備考 |
| (項) | 社会教育費 | | 国県支出金 | 地方債 | その他 | 一般財源 | | |
| (目) | 文化財保護費 | 4,010 | 0 | 0 | 0 | 4,010 | 265頁 | |
| 文化財施設経常経費 | | <p>[概要]</p> <p>元箱根石仏・石塔群他文化財施設に関する経費</p> <p>[特定財源]</p> | | | | | | |
| 生涯学習課 | | | | | | | | |

| (款) | 教育費 | 決算額 | 左の財源内訳 | | | | 継続 | 備考 |
|-----|----------------|---|--------|-----|-------|-------|------|----|
| (項) | 社会教育費 | | 国県支出金 | 地方債 | その他 | 一般財源 | | |
| (目) | 文化財保護費 | 7,221 | 3,364 | 0 | 600 | 3,257 | 265頁 | |
| | 箱根旧街道杉並木保護対策事業 | <p>[概要] 国指定史跡・箱根旧街道を将来に渡り適切に保存・活用していくため、令和元年度に策定した保存活用計画にのっとり、適切に管理を行った また、上記計画を受けて「国指定史跡箱根旧街道整備基本計画」の策定を行った（R4年継続事業） 箱根旧街道杉並木の維持管理のため、定期的なパトロールや枯枝の撤去、枯死の伐採を行い、保護対策を図った</p> <p>報償費 指導時謝礼、基本計画策定委員謝礼 旅費 普通旅費 修繕料 遊歩道修繕 役務費 杉並木枯損木伐採（2本）、杉並木内枯枝撤去等 委託料 杉並木通常管理委託、箱根旧街道整備基本計画策定委託</p> <p>[特定財源] 社会教育費国庫補助金 社会教育費県補助金 箱根旧街道杉並木保護対策指定寄付金</p> | | | | | | |
| | 生涯学習課 | | | | | | | |
| (款) | 教育費 | 決算額 | 左の財源内訳 | | | | 継続 | 備考 |
| (項) | 社会教育費 | | 国県支出金 | 地方債 | その他 | 一般財源 | | |
| (目) | 文化財保護費 | 2,036 | 0 | 0 | 1,298 | 738 | 265頁 | |
| | 史跡整備事業 | <p>[概要] 指定史跡・天然記念物の整備を行い、適切な保護・保存をすると共に、効果的な活用を図った</p> <p>消耗品費 施設維持管理用消耗品 修繕料 元箱根石仏・石塔群ガイダンス棟階段修繕 役務費 仙石原湿原植物群落草刈、東光庵周辺樹木剪定等</p> <p>[特定財源] 資源保全基金繰入金</p> | | | | | | |
| | 生涯学習課 | | | | | | | |
| (款) | 教育費 | 決算額 | 左の財源内訳 | | | | 継続 | 備考 |
| (項) | 社会教育費 | | 国県支出金 | 地方債 | その他 | 一般財源 | | |
| (目) | 文化財保護費 | 300 | 0 | 0 | 0 | 300 | 265頁 | |
| | 近代化遺産調査・活用事業 | <p>[概要] 今後の保護や活動についての検討材料とするため、県・町で実施してきた箱根の近代化に関する調査成果について、データ整理を行った</p> <p>委託料 調査資料データ整理、調査研究委託</p> <p>[特定財源]</p> | | | | | | |
| | 生涯学習課 | | | | | | | |

| (款) | 教育費 | 決算額 | 左の財源内訳 | | | | 継続 | 備考 |
|-----|----------|--------|--|-----|--------|--------|------|----|
| (項) | 社会教育費 | | 国県支出金 | 地方債 | その他 | 一般財源 | | |
| (目) | 文化財保護費 | 116 | 0 | 0 | 110 | 6 | 265頁 | |
| | 箱根探訪推進事業 | | <p>[概要]</p> <p>箱根の自然・文化を紹介する「ワンコインシリーズ」のガイドブックの発行や、箱根の豊かな自然や、古くから営まれてきた人々の暮らしについて、残された文化等の理解を深めるために箱根探訪会を開催し、箱根教育の推進を図った</p> <p>※箱根探訪会は年5回の開催を予定したが、新型コロナウイルス感染症拡大に鑑み、1回の実施となったもの</p> <p>印刷製本費 ワンコインシリーズ印刷</p> <p>役務費 箱根探訪会開催時保険加入</p> <p>[特定財源] 行事参加料等徴収金 箱根探訪ハンドブック頒布代 歴史散策リーフレット頒布代</p> | | | | | |
| | 生涯学習課 | | | | | | | |
| (款) | 教育費 | 決算額 | 左の財源内訳 | | | | 継続 | 備考 |
| (項) | 社会教育費 | | 国県支出金 | 地方債 | その他 | 一般財源 | | |
| (目) | 箱根関所費 | 63,696 | 0 | 0 | 47,512 | 16,184 | 267頁 | |
| | 箱根関所経常経費 | | <p>[概要]</p> <p>箱根関所及び箱根関所資料館の運営管理に関する経費</p> <p>[特定財源] 箱根関所観覧料</p> | | | | | |
| | 生涯学習課 | | | | | | | |

| (款) | 教育費 | 決算額 | 左の財源内訳 | | | | 継続 | 備考 |
|--------------|-------|---|--------|-----|-----|-------|------|----|
| (項) | 社会教育費 | | 国県支出金 | 地方債 | その他 | 一般財源 | | |
| (目) | 箱根関所費 | 6,706 | 0 | 0 | 0 | 6,706 | 267頁 | |
| 箱根関所整備事業 | | <p>[概要] 箱根関所施設の改修工事並びに箱根関所通り（町道箱2号線）の路面補修工事を行い、安心・安全な見学環境の整備を図った</p> <p>旅費 職員出張旅費 消耗品費 幔幕（大番所）、整備用消耗品 修繕料 渋墨塗り修繕（箱根関所屋外施設 473.4㎡） 資料館前ベンチ修繕 使用料及び賃借料 電話機借上 道路通行料（国・県事務協議、三溪園視察時） 工事請負費 箱根関所復元施設応急修繕 町道箱2号線路面補修工事 関所資料館電気配線及び電気機器改修工事 備品購入費 消火栓用具、インパクトドライバー、脚立購入</p> | | | | | | |
| | | <p>[特定財源] 生涯学習課</p> | | | | | | |
| (款) | 教育費 | 決算額 | 左の財源内訳 | | | | 継続 | 備考 |
| (項) | 社会教育費 | | 国県支出金 | 地方債 | その他 | 一般財源 | | |
| (目) | 箱根関所費 | 262 | 0 | 0 | 0 | 262 | 267頁 | |
| 箱根関所歴史文化推進事業 | | <p>[概要] 展示レイアウトの変更や、学校利用促進用印刷物の製本及び郵送を行い、箱根関所とその周辺史跡等の文化・歴史を広く紹介し、学校利用の推進を図った</p> <p>消耗品費 展示用消耗品 印刷製本費 学校利用プログラム 役務費 学校利用プログラム等郵送料</p> | | | | | | |
| | | <p>[特定財源] 生涯学習課</p> | | | | | | |

| (款) | 教育費 | 決算額 | 左の財源内訳 | | | | 継続 | 備考 |
|------------|---------|---|--------|-----|-----|-------|------|----|
| (項) | 社会教育費 | | 国県支出金 | 地方債 | その他 | 一般財源 | | |
| (目) | 箱根関所費 | 736 | 0 | 0 | 0 | 736 | 269頁 | |
| 箱根関所誘客宣伝事業 | | <p>[概要]</p> <p>箱根関所ホームページ管理等を行うなど、誘客宣伝の強化を図った</p> <p>消耗品費 誘客宣伝用消耗品 燃料費 公用車ガソリン代 委託料 ホームページ管理委託、箱根関所時代演目動画撮影および編集委託料</p> <p>[特定財源]</p> | | | | | | |
| 生涯学習課 | | | | | | | | |
| (款) | 教育費 | 決算額 | 左の財源内訳 | | | | 継続 | 備考 |
| (項) | 保健体育費 | | 国県支出金 | 地方債 | その他 | 一般財源 | | |
| (目) | 保健体育総務費 | 2,046 | 0 | 0 | 0 | 2,046 | 269頁 | |
| 保健体育総務経常経費 | | <p>[概要]</p> <p>体育協会、スポーツ推進委員等体育総務に関する経費</p> <p>[特定財源]</p> | | | | | | |
| 生涯学習課 | | | | | | | | |
| (款) | 教育費 | 決算額 | 左の財源内訳 | | | | 継続 | 備考 |
| (項) | 保健体育費 | | 国県支出金 | 地方債 | その他 | 一般財源 | | |
| (目) | 保健体育総務費 | 1,040 | 0 | 0 | 100 | 940 | 269頁 | |
| 生涯スポーツ推進事業 | | <p>[概要]</p> <p>健康の維持と体力の促進並びに自主活動の促進を図り、生涯スポーツの推進を図った</p> <p>報償費 全国大会出場奨励金 消耗品費 全国大会出場等懸垂幕作成 委託料 箱根路森林浴ウォーク開催委託</p> <p>[特定財源]</p> | | | | | | |
| 生涯学習課 | | スポーツ振興指定寄付金 | | | | | | |

| | | | | | | | |
|---------------|--|--------|-----|-------|--------|------|----|
| (款)教育費 | 決算額 | 左の財源内訳 | | | | 継続 | 備考 |
| (項)保健体育費 | | 国県支出金 | 地方債 | その他 | 一般財源 | 269頁 | |
| (目)体育施設費 | | 39,876 | 0 | 0 | 39,876 | | |
| 総合体育館経常経費 | <p>[概要] 管理運営委託料、土地借上料等の総合体育館に関する経費</p> <p>[特定財源] 生涯学習課</p> | | | | | | |
| (款)教育費 | 決算額 | 左の財源内訳 | | | | 継続 | 備考 |
| (項)保健体育費 | | 国県支出金 | 地方債 | その他 | 一般財源 | 271頁 | |
| (目)体育施設費 | | 7,009 | 0 | 1,940 | 5,069 | | |
| 体育施設経常経費 | <p>[概要] テニスコート管理委託、光熱水費等体育施設に関する経費</p> <p>[特定財源] 生涯学習課 テニスコート使用料</p> | | | | | | |
| (款)教育費 | 決算額 | 左の財源内訳 | | | | 継続 | 備考 |
| (項)保健体育費 | | 国県支出金 | 地方債 | その他 | 一般財源 | 271頁 | |
| (目)体育施設費 | | 1,765 | 0 | 159 | 1,606 | | |
| 旧学校施設経常経費 | <p>[概要] 光熱水費、清掃委託料等旧学校施設に関する経費</p> <p>[特定財源] 生涯学習課 地域スポーツ施設使用料 行政財産使用料（保健体育使用料）</p> | | | | | | |
| (款)教育費 | 決算額 | 左の財源内訳 | | | | 継続 | 備考 |
| (項)保健体育費 | | 国県支出金 | 地方債 | その他 | 一般財源 | 271頁 | |
| (目)体育施設費 | | 355 | 0 | 0 | 355 | | |
| 地域スポーツ施設等整備事業 | <p>[概要] 施設の整備を行い、恒久的に使用可能な状態の維持を図った</p> <p>役務費 湯本地域スポーツ施設フェンス法面草刈 一般廃棄物処理手数料（湯本地域スポーツ施設草刈のごみ） 工事請負費 仙石原テニスコート管理等補強工事</p> <p>[特定財源] 生涯学習課</p> | | | | | | |

| (款) | 災害復旧費 | 決算額 | 左の財源内訳 | | | | 継続 | 備考 |
|-----|--------------|-----|--|--------|-------|-------|---------|----|
| (項) | 土木災害復旧費 | | 国県支出金 | 地方債 | その他 | 一般財源 | | |
| (目) | 土木災害復旧費 | | 38,313 | 26,249 | 9,800 | 0 | 2,264 | |
| | 町道箱3号線災害復旧事業 | | <p>[概要]</p> <p>台風19号により道路法面が崩壊したため復旧工事を行った</p> <p>委託料 積算現場監理委託 1.0式 工事請負費 災害復旧工事 延長36.2m (ロングライフリゾート下)</p> <p>[特定財源]</p> <p>公共土木施設災害復旧事業費国庫負担金 町道災害復旧事業債</p> | | | | 273頁 | |
| | 都市整備課 | | | | | | | |
| (款) | 公債費 | 決算額 | 左の財源内訳 | | | | 継続 | 備考 |
| (項) | 公債費 | | 国県支出金 | 地方債 | その他 | 一般財源 | | |
| (目) | 元金 | | 831,068 | 0 | 0 | 7,121 | 823,947 | |
| | 公債費元金 | | <p>[概要]</p> <p>町債の償還に係る元金</p> <p>[特定財源]</p> <p>町営住宅使用料</p> | | | | 273頁 | |
| | 財務課 | | | | | | | |
| (款) | 公債費 | 決算額 | 左の財源内訳 | | | | 継続 | 備考 |
| (項) | 公債費 | | 国県支出金 | 地方債 | その他 | 一般財源 | | |
| (目) | 利子 | | 36,763 | 0 | 0 | 240 | 36,523 | |
| | 公債費利子 | | <p>[概要]</p> <p>町債の償還に係る利子</p> <p>[特定財源]</p> <p>町営住宅使用料</p> | | | | 273頁 | |
| | 財務課 | | | | | | | |
| (款) | 諸支出金 | 決算額 | 左の財源内訳 | | | | 継続 | 備考 |
| (項) | 公営企業費 | | 国県支出金 | 地方債 | その他 | 一般財源 | | |
| (目) | 上水道公営企業費 | | 120 | 0 | 0 | 0 | 120 | |
| | 上水道公営企業経常経費 | | <p>[概要]</p> <p>水道事業会計のうち、児童手当の給付に関する経費</p> <p>[特定財源]</p> | | | | 273頁 | |
| | 上下水道温泉課 | | | | | | | |

| (款) | 諸支出金 | 決算額 | 左の財源内訳 | | | | 新規 | 備考 |
|--------------|----------|--|--------|-----|-----|---------|------|----|
| (項) | 公営企業費 | | 国県支出金 | 地方債 | その他 | 一般財源 | | |
| (目) | 上水道公営企業費 | 1,412 | 1,412 | 0 | 0 | 0 | 273頁 | |
| 水道事業会計補助金 | | <p>[概要]</p> <p>災害時応急給水対策品購入に関して、一般会計から補助を行った</p> <p>充当先 資本勘定 1,412千円</p> <p>[特定財源]</p> <p>市町村地域防災力強化事業費県補助金</p> <p>上下水道温泉課</p> | | | | | | |
| (款) | 諸支出金 | 決算額 | 左の財源内訳 | | | | 継続 | 備考 |
| (項) | 公営企業費 | | 国県支出金 | 地方債 | その他 | 一般財源 | | |
| (目) | 下水道公営企業費 | 189,000 | 0 | 0 | 0 | 189,000 | 273頁 | |
| 公共下水道事業会計補助金 | | <p>[概要]</p> <p>公共下水道事業の補助金として、一般会計から補助を行った</p> <p>充当先 収益勘定 14,500千円 資本勘定 174,500千円</p> <p>[特定財源]</p> <p>上下水道温泉課</p> | | | | | | |

複数科目計上事業等決算一覧表

(単位：千円)

| | 事業名 | 決算額 合計 | 款 | 項 | 目 | 科目別 決算額 | 資料 頁 | 決算書 頁 |
|----|------------------------|-----------|--------|-----------|-----------|------------|---------|----------|
| 1 | 証明書コンビニ交付 スタート事業 | 389 | 総務費 | 徴税费 | 税務総務費 | 119 | 89 | 143 |
| | | | 総務費 | 戸籍住民基本台帳費 | 戸籍住民基本台帳費 | 270 | 90 | 145 |
| 2 | 豊かな森林づくり事 業 | 92,626 | 総務費 | 総務管理費 | 財産管理費 | 14,100 | 75 | 127 |
| | | | 農林水産業費 | 林業費 | 林業振興費 | 78,526 | 126 | 195 |
| 3 | LED街灯整備事業 | 25,272 | 総務費 | 総務管理費 | 交通保安対策費 | 543 | 86 | 135 |
| | | | 観光費 | 観光費 | 観光施設費 | 24,129 | 135 | 203 |
| | | | 土木費 | 道路橋りょう費 | 道路橋りょう総務費 | 600 | 145 | 219 |
| 4 | 地震等災害対応資機 材整備事業 | 2,539 | 消防費 | 消防費 | 常備消防費 | 649 | 154 | 233 |
| | | | 消防費 | 消防費 | 非常備消防費 | 1,890 | 156 | 235 |
| 5 | 新型コロナウイルス 感染症緊急対策事業 | 4,976 | 民生費 | 児童福祉費 | 児童福祉総務費 | 1,000 | 106 | 169 |
| | | | 衛生費 | 保健衛生費 | 予防費 | 136 | 112 | 179 |
| | | | 教育費 | 教育総務費 | 事務局費 | 3,840 | 162 | 243 |
| 6 | 子どものための図書 推進事業 | 1,943 | 教育費 | 教育総務費 | 事務局費 | 65 | 160 | 241 |
| | | | 教育費 | 小学校費 | 小学校教育振興費 | 1,186 | 165 | 247 |
| | | | 教育費 | 中学校費 | 中学校教育振興費 | 594 | 168 | 253 |
| | | | 教育費 | 幼稚園費 | 幼稚園管理費 | 98 | 170 | 255 |
| 7 | スクールマネーজে メント事業 | 1,391 | 教育費 | 教育総務費 | 事務局費 | 100 | 160 | 241 |
| | | | 教育費 | 小学校費 | 小学校教育振興費 | 766 | 166 | 247 |
| | | | 教育費 | 中学校費 | 中学校教育振興費 | 475 | 168 | 253 |
| | | | 教育費 | 幼稚園費 | 幼稚園管理費 | 50 | 170 | 255 |
| 8 | ICT活用教育推進 事業 | 44,612 | 教育費 | 教育総務費 | 事務局費 | 169 | 161 | 241 |
| | | | 教育費 | 小学校費 | 小学校管理費 | 31,416 | 164 | 247 |
| | | | 教育費 | 中学校費 | 中学校管理費 | 13,027 | 167 | 251 |
| 9 | 英語検定取得促進事 業 | 960 | 教育費 | 教育総務費 | 事務局費 | 911 | 161 | 243 |
| | | | 教育費 | 社会教育費 | 社会教育総務費 | 49 | 172 | 257 |
| 10 | 学校給食無償化事業 | 26,373 | 教育費 | 小学校費 | 小学校管理費 | 17,120 | 165 | 247 |
| | | | 教育費 | 中学校費 | 中学校管理費 | 9,253 | 167 | 251 |
| 11 | 環境学習推進事業 | 291 | 教育費 | 小学校費 | 小学校教育振興費 | 91 | 166 | 247 |
| | | | 教育費 | 中学校費 | 中学校教育振興費 | 180 | 169 | 253 |
| | | | 教育費 | 幼稚園費 | 幼稚園管理費 | 20 | 170 | 255 |

※ 決算額合計欄の数値は本表の科目別決算額欄の数値を合計したものであるため、決算書の決算額（1円単位）を合計した数値と異なる場合がある。